

Landesamt
für Datenverarbeitung
und Statistik
Nordrhein-Westfalen



Statistische Berichte

Bestell-Nr. A 66 3 9221
(Kennziffer A VI 5 – hj 1/92)

Sozialversicherungspflichtig beschäftigte Arbeitnehmer in Nordrhein-Westfalen am 30. Juni 1992

Ergebnisse der Beschäftigten- und
Entgeltstatistik nach Verwaltungsbezirken



Landesamt
für Datenverarbeitung
und Statistik
Nordrhein-Westfalen



Statistische Berichte

Bestell-Nr. A 66 3 9221
(Kennziffer A VI 5 – hj 1/92)

Sozialversicherungspflichtig beschäftigte Arbeitnehmer in Nordrhein-Westfalen am 30. Juni 1992

Ergebnisse der Beschäftigten- und
Entgeltstatistik nach Verwaltungsbezirken

Landesamt für Datenverarbeitung und Statistik Nordrhein-Westfalen
Mauerstraße 51, 40476 Düsseldorf – Postfach 101105, 40002 Düsseldorf – Telefon (0211) 9449-01

Erschienen im September 1992

Preis dieser Ausgabe 13,00 DM (Jahresbezugspreis 26,00 DM)
Nachdruck, auch im Auszug, nur mit Quellenangabe gestattet

Inhalt

Seite

Vorbemerkungen

Grundlagen und Inhalt der Beschäftigtenstatistik	5
Definition von Begriffen und Merkmalen	7

Wirtschaftssystematischer Teil

Sozialversicherungspflichtig beschäftigte Arbeitnehmer insgesamt sowie ausländische Beschäftigte am 30. 6. 1992 nach Wirtschaftsabteilungen und -unterabteilungen, Arbeitern und Angestellten sowie nach Verwaltungsbezirken

	Seite		Seite
Land Nordrhein-Westfalen	12	Regierungsbezirk Münster	42
		Kreisfreie Städte	
		Bottrop	43
		Gelsenkirchen	44
		Münster	45
Regierungsbezirk Düsseldorf	13	Kreise	
Kreisfreie Städte		Borken	46
Düsseldorf	14	Coesfeld	47
Duisburg	15	Recklinghausen	48
Essen	16	Steinfurt	49
Krefeld	17	Warendorf	50
Mönchengladbach	18		
Mülheim an der Ruhr	19	Regierungsbezirk Detmold	51
Oberhausen	20	Kreisfreie Stadt	
Remscheid	21	Bielefeld	52
Solingen	22	Kreise	
Wuppertal	23	Gütersloh	53
Kreise		Herford	54
Kleve	24	Höxter	55
Mettmann	25	Lippe	56
Neuss	26	Minden-Lübbecke	57
Viersen	27	Paderborn	58
Wesel	28		
		Regierungsbezirk Köln	29
		Kreisfreie Städte	
		Aachen	30
		Bonn	31
		Köln	32
		Leverkusen	33
		Kreise	
		Aachen	34
		Düren	35
		Erftkreis	36
		Euskirchen	37
		Heinsberg	38
		Oberbergischer Kreis	39
		Rheinisch-Bergischer Kreis	40
		Rhein-Sieg-Kreis	41
		Regierungsbezirk Arnberg	59
		Kreisfreie Städte	
		Bochum	60
		Dortmund	61
		Hagen	62
		Hamm	63
		Herne	64
		Kreise	
		Ennepe-Ruhr-Kreis	65
		Hochsauerlandkreis	66
		Märkischer Kreis	67
		Olpe	68
		Siegen-Wittgenstein	69
		Soest	70
		Unna	71

Berufssystematischer Teil

Sozialversicherungspflichtig beschäftigte Arbeitnehmer insgesamt sowie ausländische Arbeitnehmer am 30. 6. 1992 nach Berufsbereichen und -abschnitten, Stellung im Beruf sowie nach Verwaltungsbezirken

	Seite		Seite
Land Nordrhein-Westfalen	74	Regierungsbezirk Münster	104
Regierungsbezirk Düsseldorf	75	Kreisfreie Städte	
Kreisfreie Städte		Bottrop	105
Düsseldorf	76	Gelsenkirchen	106
Duisburg	77	Münster	107
Essen	78	Kreise	
Krefeld	79	Borken	108
Mönchengladbach	80	Coesfeld	109
Mülheim an der Ruhr	81	Recklinghausen	110
Oberhausen	82	Steinfurt	111
Remscheid	83	Warendorf	112
Solingen	84	Regierungsbezirk Detmold	113
Wuppertal	85	Kreisfreie Stadt	
Kreise		Bielefeld	114
Kleve	86	Kreise	
Mettmann	87	Gütersloh	115
Neuss	88	Herford	116
Viersen	89	Höxter	117
Wesel	90	Lippe	118
Regierungsbezirk Köln	91	Minden-Lübbecke	119
Kreisfreie Städte		Paderborn	120
Aachen	92	Regierungsbezirk Arnberg	121
Bonn	93	Kreisfreie Städte	
Köln	94	Bochum	122
Leverkusen	95	Dortmund	123
Kreise		Hagen	124
Aachen	96	Hamm	125
Düren	97	Herne	126
Erfkreis	98	Kreise	
Euskirchen	99	Ennepe-Ruhr-Kreis	127
Heinsberg	100	Hochsauerlandkreis	128
Oberbergischer Kreis	101	Märkischer Kreis	129
Rheinisch-Bergischer Kreis	102	Olpe	130
Rhein-Sieg-Kreis	103	Siegen-Wittgenstein	131
		Soest	132
		Unna	133

Vorbemerkung

Seit 1976 werden halbjährlich Ergebnisse der Beschäftigten- und Entgeltstatistik der Bundesanstalt für Arbeit über sozialversicherungspflichtig beschäftigte Arbeitnehmer in den Verwaltungsbezirken Nordrhein-Westfalens nach wirtschaftsfachlicher Gliederung veröffentlicht.

Mit Stichtag 30. 6. 1986 wird zusätzlich die Berufsstruktur der Beschäftigten dargestellt.

Grundlagen und Inhalt der Beschäftigtenstatistik

Einführung

Mit Wirkung vom 1. Januar 1973 ist das neue integrierte Meldeverfahren zur Sozialversicherung (gesetzliche Kranken- und Rentenversicherung) und zur Bundesanstalt für Arbeit (Arbeitslosenversicherung) eingeführt und damit die Möglichkeit zum Aufbau einer neuen Beschäftigtenstatistik geschaffen worden. Dieses Verfahren verlangt von den Arbeitgebern für alle sozialversicherungspflichtig beschäftigten Arbeitnehmer eine einheitliche und automationsgerechte Lieferung von Meldungen über demographische, wirtschaftliche und sozialversicherungsrechtliche Tatbestände der Versicherten.

Datenerfassung, -speicherung und -verarbeitung können nunmehr unter Einsatz von elektronischen Datenverarbeitungsanlagen erfolgen. Diese Umstellung eröffnete die Möglichkeit, die im Rahmen des Meldeverfahrens anfallenden Meldebelege auch sekundärstatistisch auszuwerten.

Die kurzfristigen Informationen sollen der laufenden Arbeitsmarkt- und Konjunkturbeobachtung dienen. Von Bedeutung sind hierfür in erster Linie Angaben über Beschäftigte in wirtschaftssystematischer und regionaler Gliederung. Jahresangaben werden für Strukturuntersuchungen und zur Analyse der Arbeitsmarktentwicklung benötigt. Sie enthalten neben den kurzfristigen Informationen auch Angaben über Beschäftigungszeiten und Entgelte.

Die gesetzliche Grundlage zur Durchführung der Beschäftigtenstatistik bildet das Arbeitsförderungsgesetz (AFG) vom 25. Juni 1969. Danach hat die Bundesanstalt für Arbeit Umfang und Art der Beschäftigung sowie Lage und Entwicklung des Arbeitsmarktes, der Berufe und der beruflichen Bildungsmöglichkeiten im allgemeinen und in den einzelnen Wirtschaftszweigen und Wirtschaftsgebieten auch nach der sozialen Struktur zu beobachten, zu untersuchen und für die Durchführung der Aufgaben der Bundesanstalt auszuwerten (Arbeitsmarkt- und Berufsforschung). Als Ergänzung dazu haben das statistische Bundesamt und die Statistischen Landesämter vor allem die Aufgabe, die für allgemeine Zwecke wichtigen Tabellen aufzustellen und sie mit den Beschäftigten- und Entgeltangaben aus anderen Quellen zu koordinieren.

Das Meldesystem in der Sozialversicherung

Auskunftspflichtige

Auskunftspflichtige sind die Arbeitgeber. Sie müssen an die Träger der gesetzlichen Kranken- und Rentenversicherungen sowie an die Bundesanstalt für Arbeit Meldungen verschiedenen Inhalts erstatten über die in ihrem Betrieb sozialversicherungspflichtig beschäftigten Arbeitnehmer.

Die Träger der gesetzlichen Kranken- und Rentenversicherungen und die Bundesanstalt für Arbeit haben zu diesem Zweck einen Datenverbund geschlossen, der eine gemeinsame Datenerfassung und einen gegenseitigen Datenaustausch zum Inhalt hat. Als Voraussetzung dazu wurden neue Meldebelege entwickelt, deren Daten maschinell gelesen, auf individuellen Konten fortlaufend gespeichert und für statistische Zwecke in einer Versichertendatei weiterverarbeitet werden. Die Meldung kann von den Arbeitgebern entweder auf maschinenlesbaren Vordrucken oder auf anderen maschinell auswertbaren Datenträgern erstattet werden. Meldepflichten, Form, Inhalt und Fristen für die Meldungen an die Träger der Sozialversicherung und die Bundesanstalt für Arbeit sind in der Datenerfassungs-Verordnung (DEVO)¹⁾ bzw. in der Datenübermittlungs-Verordnung (DÜVO)²⁾ gesetzlich geregelt.

Erfasster Personenkreis

Nach der DEVO (§ 2) sind von den Arbeitgebern Meldungen zu erstatten für alle „Arbeitnehmer einschl. der zu ihrer Berufsausbildung Beschäftigten, die krankenversicherungspflichtig, rentenversicherungspflichtig oder beitragspflichtig nach dem Arbeitsförderungsgesetz sind oder für die Beitragsanteile zu den gesetzlichen Rentenversicherungen zu entrichten sind“, kurz, über alle in ihrem Betrieb sozialversicherungspflichtig Beschäftigten. Aus dieser Abgrenzung heraus ergibt sich, daß in der Beschäftigtenstatistik in der Regel alle Arbeiter und Angestellten (einschl. der Beschäftigten in beruflicher Ausbildung), zusammen rd. 80 % aller Erwerbstätigen, erfaßt werden. Unberücksichtigt bleiben Beamte, Selbständige und mithelfende Familienangehörige und alle geringfügig beschäftigten Arbeitnehmer, die nur eine sog. Nebenbeschäftigung oder Nebentätigkeit ausüben und nicht der Sozialversicherungspflicht unterliegen (siehe Abschnitt 2).

1) Verordnung über die Erfassung von Daten für die Träger der Sozialversicherung und für die Bundesanstalt für Arbeit (Datenerfassungs-Verordnung – DEVO –) vom 24. 11. 1972 (BGBl. I S. 2159) bzw. 2. DEVO vom 29. 5. 1980 (BGBl. I S. 593). – 2) Verordnung über die Datenübermittlung auf maschinell verwertbaren Datenträgern im Bereich der Sozialversicherung und der Bundesanstalt für Arbeit (Datenübermittlungs-Verordnung – DÜVO –) vom 18. 12. 1972 (BGBl. I S. 2482) bzw. 2. DÜVO vom 29. 5. 1980 (BGBl. I S. 616).

Art der Meldungen

Das neue Verfahren verlangt von den Arbeitgebern für alle sozialversicherungspflichtig Beschäftigten in einheitlicher und automationsgerechter Form (lesefähige Belege) im wesentlichen folgende Meldungen:

eine **Anmeldung** bei

- Aufnahme einer sozialversicherungspflichtigen Beschäftigung
- Übergang aus einer anderen Beitragsgruppe oder Kasse

eine **Abmeldung** bei

- Ende einer sozialversicherungspflichtigen Beschäftigung
- Übergang in eine andere Beitragsgruppe oder Kasse

eine **Jahresmeldung** für alle Beschäftigten, die am Jahresende in einem sozialversicherungspflichtigen Beschäftigtenverhältnis standen

eine **Unterbrechungsmeldung** für die Beschäftigten, die z. B. wegen Ableistung des Wehr- oder Zivildienstes oder wegen Krankheit ihre Beschäftigung ohne Kündigung des Arbeitsverhältnisses unterbrochen haben.

Bei den Meldungen handelt es sich im einzelnen um:

- die Bescheinigungen des Versicherungszweiges, der Beschäftigungsdauer sowie des Entgelts gegenüber den Trägern der gesetzlichen Rentenversicherung
- die An- und Abmeldungen bei den Trägern der Krankenversicherung
- die Anzeigen der Einstellung und Entlassung gegenüber dem Arbeitsamt.

Seit Inkrafttreten der 2. Datenerfassungs-Verordnung (2. DEVO) werden Anmeldungen, Abmeldungen, Unterbrechungsmeldungen sowie Jahresmeldungen für Arbeiter und Angestellte auf einheitlichen Meldebelegen („Versicherungsnachweisen“) vorgenommen. Die Arbeitgeber senden die Meldeformulare an die zuständigen Träger der Krankenkassen. Diese prüfen die Meldungen auf formale und inhaltliche Richtigkeit, nehmen – falls erforderlich – Korrekturen vor und leiten die Unterlagen an die Datenerfassungsstellen der Rentenversicherungsträger weiter. Anmeldungen auf DEVO-Belegen müssen nach spätestens zwei Wochen, Abmeldungen nach sechs Wochen und Jahresmeldungen zum 31. 3. des Folgejahres abgegeben werden.

Nach der maschinellen Bearbeitung der Meldungen bei den zuständigen Stellen der Rentenversicherungsträger werden die Datenträger der Bundesanstalt für Arbeit zur weiteren Aufbereitung und Auswertung übermittelt. Anonymisierte Auszüge aus diesen Datensätzen werden für statistische Zwecke dem Statistischen Bundesamt zur Verfügung gestellt und von dort an die statistischen Landesämter weitergeleitet.

Erhebungsmerkmale

Der Inhalt der Beschäftigtenstatistik läßt sich am besten durch die im Statistischen Bundesamt auswertbaren Merkmale beschreiben. Ein Teil der für die Statistik relevanten Tatbestände wird aus der Versicherungsnummer

Tatbestände in den Versicherungsnachweisen	
Anmeldung	Abmeldung/Jahresmeldung Unterbrechungsmeldung
	Versicherungsnummer daraus: Träger der Rentenversicherung Geburtsdatum (Altersjahr) Geschlecht
	Betriebsnummer Wirtschaftszweig Arbeitsort
	Angaben zur Tätigkeit Ausgeübte Tätigkeit (Beruf) Stellung im Beruf Ausbildung
Staatsangehörigkeit	Beginn der Beschäftigung Ende der Beschäftigung Beitragspflichtiges Bruttoarbeitsentgelt
	Grund der Abgabe

abgeleitet; darüber hinaus wird der Wirtschaftszweig und der Arbeitsort aus der Betriebsdatei bzw. Ortsdatei entnommen. Bis auf die Tatbestände „beitragspflichtiges Bruttoarbeitsentgelt“ sowie „Ende der Beschäftigung“, die nur in der Abmeldung, Unterbrechungsmeldung und Jahresmeldung enthalten sind, und der Staatsangehörigkeit, die nur aus den Anmeldungen entnommen wird, sind alle Tatbestände in allen Versicherungsnachweisen enthalten. In diesem Heft werden Ergebnisse des sogenannten Stichtagsmaterials der Beschäftigtenstatistik dargestellt.

Die Bundesanstalt für Arbeit (BA) führt für jeden Versicherten unter seiner Versicherungsnummer ein sog. Versichertenkonto, auf dem alle Meldungen zu der jeweiligen Versicherungsnummer (mit allen auswertbaren Merkmalen aus der Anmeldung und der Versicherungskarte) in chronologischer Reihenfolge nach dem Wirksamkeitsdatum gespeichert werden. Diese Versichertendatei ist die Grundlage aller Auszahlungen. In der Versichertendatei ist die Versicherungsnummer das Identifikationsmerkmal für den Versicherten. Sie ist zwölfstellig und beinhaltet u. a. die Zugehörigkeit zum Träger der Rentenversicherung, das Geburtsdatum und das Geschlecht des Versicherten.

Die BA hat zur Ergänzung der aus dem neuen Meldeverfahren zur Sozialversicherung gewonnenen Daten für die Beschäftigtenstatistik ferner eine – auf den Daten der Arbeitsstättenzählung 1970 basierende – Betriebsdatei aufgebaut. Sie hat zu diesem Zweck an jeden Betrieb eine Betriebsnummer vergeben. (Die Betriebe werden als örtliche Einheit definiert. Niederlassungen eines Unternehmens können zu einem Betrieb zusammengefaßt werden, sofern sie in derselben Gemeinde liegen, denselben wirtschaftlichen Schwerpunkt haben und die Meldungen zur Sozialversicherung von einer zentralen Stelle abgegeben werden). Neben der Betriebsnummer enthält die Betriebsdatei insbesondere den Wirtschaftszweig des Betriebes und einen Postortschlüssel (Zustellbezirke). Um die Postorte zu entschlüsseln und auch die amtlichen Gemeindecennziffern umzuschlüsseln, wurde die Ortsdatei eingerichtet. Nur mit Hilfe dieser beiden Dateien der Bundesanstalt für Arbeit ist die Beschäftigtenstatistik in fachlicher und regionaler Gliederung – nach dem Arbeitsort – möglich: An jedem Auswertungstichtag erfolgt maschinell eine Abfrage eines jeden in der Versichertendatei geführten Versichertenkontos danach, ob der dahinterstehende Versicherte in einem Beschäftigungsverhältnis steht oder nicht. Die Auflistung aller Personen, die nach den vorliegenden Meldungen am Stichtag in einem Beschäftigungsverhältnis stehen, in der Gliederung nach persönlichen und erwerbsstatistischen Merkmalen stellt die Grundlage der Beschäftigtenstatistik dar für die Erstellung der Bestandsergebnisse am Stichtag. Dieser Ausdruck – allerdings ohne Versicherungsnummer – wird der amtlichen Statistik für Auswertungen zur Verfügung gestellt.

Definition von Begriffen und Merkmalen

Sozialversicherungspflichtig beschäftigte Arbeitnehmer

Arbeitnehmer einschl. der zu ihrer Berufsausbildung Beschäftigten (Auszubildende u. a.), die krankenversicherungspflichtig, rentenversicherungspflichtig und/oder beitragspflichtig sind zur Bundesanstalt für Arbeit (Arbeitslosenversicherung nach dem Arbeitsförderungsgesetz) oder für die von den Arbeitgebern Beitragsteile zu den gesetzlichen Rentenversicherungen zu entrichten sind. Zu diesem Personenkreis gehören: Arbeiter, Angestellte und Auszubildende, sofern es sich bei ihrer Erwerbstätigkeit nicht um eine sog. geringfügige Beschäftigung bzw. geringfügige selbständige Tätigkeit handelt³⁾. Eine solche ist weder versicherungspflichtig noch beitragspflichtig. Eine Erwerbstätigkeit wird versicherungsrechtlich dann als eine geringfügige Beschäftigung bzw. geringfügige selbständige Tätigkeit bezeichnet⁴⁾, wenn sie nur „kurzfristig“ ausgeübt oder nur „geringfügig entlohnt“ wird. Eine Tätigkeit gilt als

- **kurzfristig**, wenn sie im Laufe eines Jahres ihrer Eigenschaft nach oder im voraus vertraglich auf eine Dauer von höchstens zwei Monaten oder 50 Arbeitstage begrenzt ist. (Bis 31. 12. 1978 waren noch Tätigkeiten versicherungsfrei, die auf 75 Arbeitstage oder 3 Monate beschränkt waren).
- **geringfügig entlohnt**, wenn sie zwar laufend oder in regelmäßiger Wiederkehr ausgeübt wird, die vereinbarte Wochenarbeitszeit aber unter 15 Stunden liegt (bis 31. 12. 1978 = unter 20 Stunden). Der Bundesminister für Arbeit und Sozialordnung gibt die Bezugsgröße und die maximale Höhe des Entgeltes, das jeweils als „geringfügig entlohnt“ gilt, bekannt. Danach waren in den Jahren seit 1977 folgende Beschäftigungen mit einem Entgelt bis einschl. ... DM versicherungsfrei:

Zeitraum	Beschäftigungen	
	außerhalb	innerhalb
	des Bergbaus	
1. 1. 1977 – 30. 6. 1977	425	525
1. 7. 1977 – 30. 6. 1977	425	525
1. 7. 1977 – 31. 12. 1977	370	370
1. 1. 1978 – 31. 12. 1984	390	390
1. 1. 1985 – 31. 12. 1985	400	400
1. 1. 1986 – 31. 12. 1986	410	410
1. 1. 1987 – 31. 12. 1987	430	430
1. 1. 1988 – 31. 12. 1988	440	440
1. 1. 1989 – 31. 12. 1989	450	450
1. 1. 1990 – 31. 12. 1990	470	470
1. 1. 1991 – 31. 12. 1991	480	480

3) Viertes Buch des Sozialgesetzbuches (SGB IV) vom 23. 12. 1976 (BGBl. I S. 3845) – Gemeinsame Vorschriften für die Sozialversicherung –, am 1. Juli 1977 in Kraft getreten, früher als Nebenbeschäftigung oder Nebentätigkeit bezeichnet. – 4) Im nachfolgenden werden nur für diese Veröffentlichung bedeutsamen versicherungsrechtlichen Bestimmungen dargelegt, die seit dem Inkrafttreten des Vierten Buches des Sozialgesetzbuches gelten.

Studenten, die einer Beschäftigung nachgehen, sind dann versicherungsfrei, wenn sie eingeschrieben sind (Immatrikulationsnachweis) und bei ihnen das Studium, nicht die Beschäftigung im Vordergrund steht. Wird regelmäßig – nicht nur in den Semesterferien – eine Beschäftigung von mindestens 20 Stunden wöchentlich ausgeübt, so wird vermutet, daß das Studium nicht mehr im Vordergrund stehen kann. In diesen Fällen besteht Versicherungspflicht.

Wehr- oder Zivildienstleistende gelten dann als sozialversicherungspflichtig Beschäftigte, wenn sie ihre Dienste aus einem auch weiterhin bestehenden Beschäftigungsverhältnis heraus angetreten haben und nur wegen des Wehr- oder Zivildienstes kein Entgelt fortbezahlt erhalten.

Mehrfachbeschäftigte, die gleichzeitig zwei oder mehr versicherungspflichtigen Beschäftigungen nachgehen, werden nur nach den Merkmalen der zuletzt aufgenommenen Beschäftigung erfaßt.

Ausländer

Als Ausländer gelten alle Personen, die nicht Deutsche im Sinne des Artikels 116 Abs. 1 GG sind. Dazu zählen auch die Staatenlosen und die Personen mit „ungeklärter“ Staatsangehörigkeit.

Arbeiter/Angestellte (zusammengefaßte Gliederung)

Die Differenzierung der sozialversicherungspflichtig beschäftigten Arbeitnehmer nach Arbeitern und Angestellten erfolgt nach der Zugehörigkeit des Beschäftigten zum jeweiligen Träger der Rentenversicherung.

Beruf

Maßgebend für die Berufsbezeichnung ist allein die ausgeübte Tätigkeit und nicht der erlernte bzw. früher ausgeübte Beruf. Die Berufsbezeichnungen zur ausgeübten Tätigkeit beruhen auf der „Klassifizierung der Berufe“ (Ausgabe 1970 bzw. 1975), herausgegeben vom Statistischen Bundesamt im Einvernehmen mit dem Bundesministerium für Arbeit und Sozialordnung und der Bundesanstalt für Arbeit.

Beschäftigte in beruflicher Ausbildung

Personen, die als Auszubildende oder zu ihrer Ausbildung im Angestellten- oder Arbeiterverhältnis beschäftigt sind. Zu diesem Kreis zählen neben den Auszubildenden nach dem Berufsbildungsgesetz vom 14. August 1969 (BBiG) auch Anlernlinge, Praktikanten, Volontäre, Schüler an Schulen des Gesundheitswesens sowie Teilnehmer an den von der Bundesanstalt für Arbeit geförderten Maßnahmen zur beruflichen Fortbildung, Umschulung und betrieblichen Einarbeitung.

Facharbeiter

Beschäftigte, die aufgrund ihrer Lehr-/Anlernausbildung bzw. auch ohne abgeschlossene Lehr-/Anlernausbildung aber durch ihre „Berufspraxis“ als solche beschäftigt und entlohnt werden.

In den Facharbeiterzahlen sind auch Meister/Poliere enthalten, sofern sie in der Arbeiterrentenversicherung pflichtversichert sind. Meister/Poliere sind Arbeitnehmer, die aufgrund der abgelegten Prüfung bzw. ihrer beruflichen Qualifikation als solche eingesetzt sind. Sie können je nach dem Arbeitsverhältnis in der Arbeiter- oder Angestelltenrentenversicherung pflichtversichert sein. Als Meister zählen auch die als Lehrmeister, Ausbildungsmeister, Betriebsmeister und dergleichen Beschäftigte.

Wirtschaftszweig

Die Verschlüsselung des Wirtschaftszweigs wird nach dem „Verzeichnis der Wirtschaftszweige für die Statistik der Bundesanstalt für Arbeit – Ausgabe 1973“ vorgenommen. Die Zuordnung der Beschäftigten erfolgt nach dem wirtschaftlichen Schwerpunkt des Betriebes (örtliche Einheit), in dem der sozialversicherungspflichtige Arbeitnehmer beschäftigt ist.

Regionale Zuordnung

Der Nachweis der sozialversicherungspflichtig beschäftigten Arbeitnehmer erfolgt nach dem sog. Arbeitsortprinzip. Die Beschäftigten werden der Gemeinde zugeordnet, in der der Betrieb liegt, in dem sie beschäftigt sind.

Zeichenerklärung

(nach DIN 55 301)

- nichts vorhanden (genau null)
- Zahlenwert unbekannt oder geheimzuhalten

Meldeweg der Daten im Meldeverfahren zur Sozialversicherung und zur Bundesanstalt für Arbeit

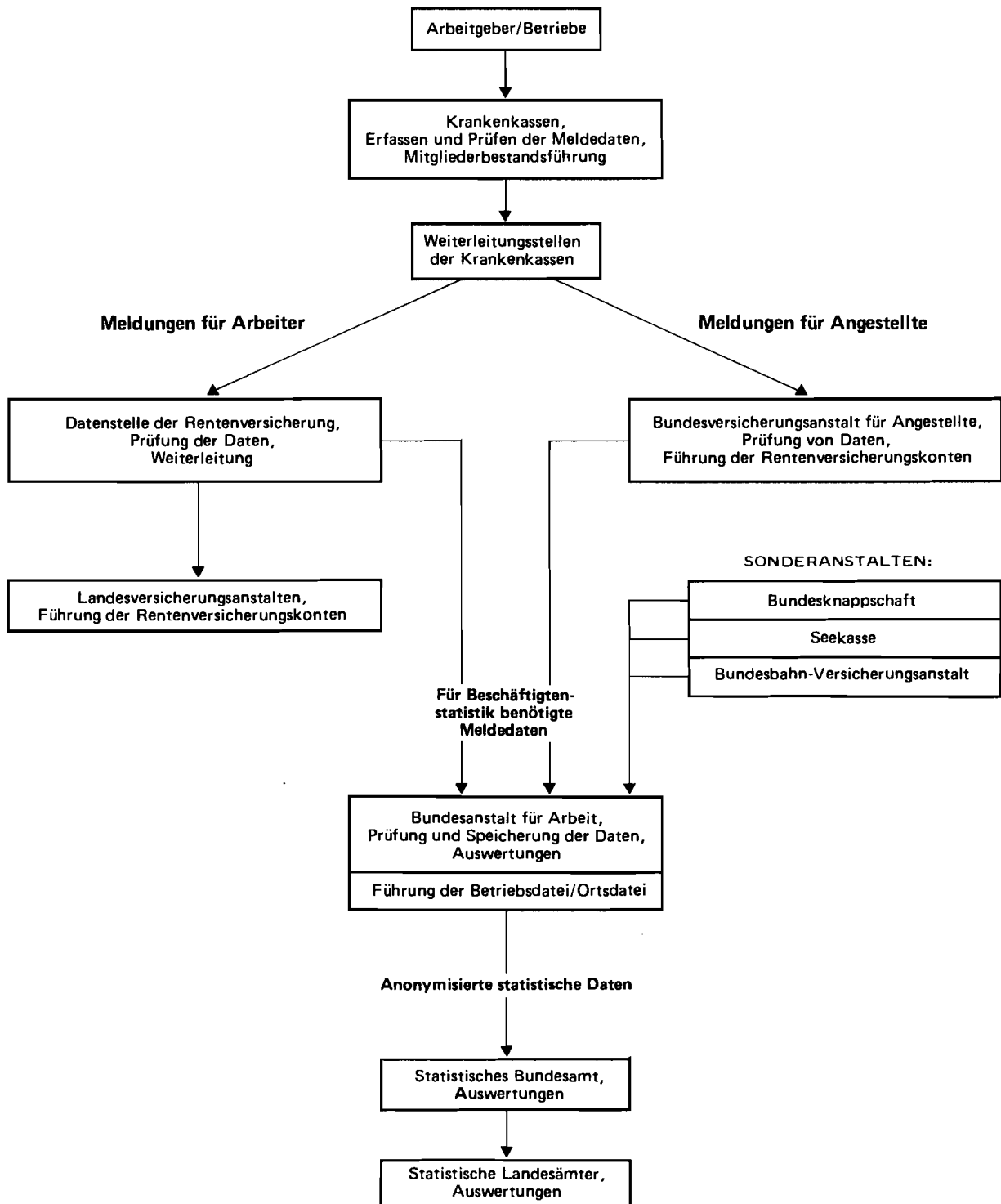

Wirtschaftssystematischer Teil

**Sozialversicherungspflichtig beschäftigte Arbeitnehmer insgesamt sowie ausländische Beschäftigte am 30. 06. 1992
nach Wirtschaftsabteilungen und -unterabteilungen, Arbeitern und Angestellten sowie nach Verwaltungsbezirken**

WIRTSCHAFTSABTEILUNG ----- WIRTSCHAFTSUNTERABTEILUNG	BESCHAEFTIGTE					DARUNTER AUSLAENDER				
	INSGESAMT	DAVON				ZUSAMMEN	DAVON			
		ARBEITER	DARUNTER WEIBLICH	ANGEST.	DARUNTER WEIBLICH		ARBEITER	DARUNTER WEIBLICH	ANGEST.	DARUNTER WEIBLICH
LAND NORDRHEIN-WESTFALEN										
LAND- UND FORSTWIRTSCHAFT, TIERHALTUNG UND FISCHEREI	46698	40165	9693	6533	3781	5175	5073	614	102	47
ENERGIEWIRTSCHAFT UND WASSERVER- SORGUNG, BERGBAU	207094	139934	2948	67160	14125	23418	22474	107	944	123
CHEMISCHE INDUSTRIE U. MINERALOEL- VERARBEITUNG	204731	104529	13144	100202	30674	12609	10115	1659	2494	674
KUNSTSTOFF-, GUMMI- UND ASBESTVERARBEITUNG	114648	84003	22062	30645	11200	17791	17053	4543	738	235
GEWINNUNG UND VERARBEITUNG VON STEINEN UND ERDEN, FEINKERAMIK, GLAS	67151	48930	2815	18221	5906	8249	7887	471	362	104
EISEN- UND NE-METALLERZEUGUNG, GIESSEREI UND STAHLVERFORMUNG	313270	235124	16073	78146	24162	53781	52491	4045	1290	364
STAHL-, MASCHINEN- UND FAHRZEUGBAU, ADV	612327	399502	24700	212825	62675	63103	58326	5032	4777	1186
ELEKTROTECHNIK, (OHNE ADV), FEINMECHANIK, EBM-W., OPTIK	433486	291319	91497	142167	48679	48765	45683	16595	3082	908
HOLZ-, PAPIER- UND DRUCKGEWERBE	230123	171416	28082	58707	24155	20120	19217	3585	903	307
LEDER-, TEXTIL- UND BEKLEIDUNGSGEWERBE	123103	87434	50109	35669	18202	14551	13804	6416	747	290
NAHRUNGS- UND GENUSSMITTELGEWERBE	167040	99564	31480	67476	45191	18208	16913	7666	1295	852
VERARBEITENDES GEWERBE (OHNE BAUGEWERBE)	2265879	1521821	279962	744058	270844	257177	241489	50012	15688	4920
BAUHAUPTGEWERBE	244919	196971	1406	47948	16959	28482	27422	154	1060	276
AUSBAU- UND BAUHILFSGEWERBE	122522	101066	4435	21456	13096	7170	6879	502	291	158
BAUGEWERBE	367441	298037	5841	69404	30055	35652	34301	656	1351	434
GROSSHANDEL	321864	112763	22701	209101	90761	21018	14061	3041	6957	2543
HANDELSVERMITTLUNG	65047	19022	4375	46025	21675	4115	2173	471	1942	687
EINZELHANDEL	514012	103864	36303	410148	305867	20673	8980	2734	11693	8213
HANDEL	900923	235649	63379	665274	418303	45806	25214	6246	20592	11443
EISENBAHNEN	29395	24640	764	4755	1713	4308	4225	121	83	21
DEUTSCHE BUNDESPOST	53621	42202	19329	11419	9219	2091	1963	564	128	83
VERKEHR (OHNE EISENBAHNEN UND DEUTSCHE BUNDESPOST)	209629	130651	11143	78978	39701	14017	10731	883	3286	1538
VERKEHR- UND NACHRICHTENUEBERMITTLUNG	292645	197493	31236	95152	50633	20416	16919	1568	3497	1642
KREDIT- UND SONSTIGE FINANZIERUNGS- INSTITUTE	147627	6074	3965	141553	77396	1870	230	177	1640	923
VERSICHERUNGSGEWERBE	75551	2364	1118	73187	33655	1101	139	94	962	471
KREDITINSTITUTE UND VERSICHERUNGS- GEWERBE	223178	8438	5083	214740	111051	2971	369	271	2602	1394
GASTSTAETTEN- UND BEHERBERGUNGSGEWERBE	203425	117240	73440	86185	65235	33249	28526	12857	4723	3031
REINIGUNG UND KOERPERPFLEGE	103472	94066	74875	9406	6435	17991	17740	13597	251	156
WISSENSCHAFT, BILDUNG, KUNST UND PUBLIZISTIK	240486	56893	33888	183593	113019	13198	4545	2634	8653	3994
GESUNDHEITS- UND VETERINAERWESEN	387745	52790	38911	334955	274929	22780	6970	5829	15810	12245
RECHTS- UND WIRTSCHAFTSBERATUNG	249339	27819	6948	221520	123029	9369	3189	639	6180	2766
SONSTIGE DIENSTLEISTUNGEN	128515	83797	15800	44718	21758	11655	10095	1710	1560	706
DIENSTLEISTUNGEN, A.N.G.	1312982	432605	243862	880377	604405	108242	71065	37266	37177	22898
ORGANISATIONEN OHNE ERWERBSCHARAKTER UND PRIVATE HAUSHALTE	160822	34012	22286	126810	86771	6994	3302	1835	3692	2207
GEBIETSKOERPERSCHAFTEN	295206	99521	30476	195685	115717	11314	6682	2388	4632	2098
SOZIALVERSICHERUNG	53640	3375	2231	50265	31742	650	133	92	517	359
GEBIETSKOERPERSCHAFTEN UND SOZIAL- VERSICHERUNG	348846	102896	32707	245950	147459	11964	6815	2480	5149	2457
OHNE ANGABE	491	450	415	41	10	104	102	96	2	-
INSGESAMT	6126999	3011500	697412	3115499	1737437	517919	427123	101151	90796	47565

**Sozialversicherungspflichtig beschäftigte Arbeitnehmer insgesamt sowie ausländische Beschäftigte am 30. 06. 1992
nach Wirtschaftsabteilungen und -unterabteilungen, Arbeitern und Angestellten sowie nach Verwaltungsbezirken**

WIRTSCHAFTSABTEILUNG ----- WIRTSCHAFTSUNTERABTEILUNG	BESCHÄFTIGTE					DARUNTER AUSLAENDER				
	INSGESAMT	DAVON			ZUSAMMEN	DAVON				
		ARBEITER	DARUNTER WEIBLICH	ANGEST.		ARBEITER	DARUNTER WEIBLICH	ANGEST.	DARUNTER WEIBLICH	
REG.-BEZ. DUESSELDORF										
LAND- UND FORSTWIRTSCHAFT, TIERHALTUNG UND FISCHEREI	13529	11701	2735	1828	1062	1978	1941	249	37	20
ENERGIEWIRTSCHAFT UND WASSERVER- SORGUNG, BERGBAU	63910	39961	1149	23949	5597	6789	6393	53	396	64
CHEMISCHE INDUSTRIE U. MINERALOEL- VERARBEITUNG	69156	33742	4186	35414	11053	4625	3630	609	995	260
KUNSTSTOFF-, GUMMI- UND ASBESTVERARBEITUNG	24532	17185	5490	7347	2703	4238	4036	1403	202	69
GEWINNUNG UND VERARBEITUNG VON STEINEN UND ERDEN, FEINKERAMIK, GLAS	20314	14186	542	6128	1937	2867	2756	103	111	35
EISEN- UND NE-METALLERZEUGUNG, GIESSEREI UND STAHLVERFORMUNG	114680	84872	5319	29808	8500	22225	21652	1592	573	163
STAHL-, MASCHINEN- UND FAHRZEUGBAU, ADV	174664	106734	5865	67930	19239	19631	17725	1780	1906	478
ELEKTROTECHNIK, (OHNE ADV), FEINMECHANIK, EBM-W., OPTIK	140104	90436	25950	49668	16770	18695	17457	5981	1238	376
HOLZ-, PAPIER- UND DRUCKGEWERBE	48726	35159	6897	13567	5677	5127	4842	1064	285	97
LEDER-, TEXTIL- UND BEKLEIDUNGSGEWERBE	38327	26800	13995	11527	5643	5394	5132	2189	262	95
NAHRUNGS- UND GENUSSMITTELGEWERBE	47239	26464	7572	20775	13706	5109	4598	1847	511	317
VERARBEITENDES GEWERBE (OHNE BAUGEWERBE)	677742	435578	75816	242164	85228	87911	81828	16568	6083	1890
BAUHAUPTGEWERBE	73865	57609	388	16256	5227	10210	9784	39	426	107
AUSBAU- UND BAUHILFSGEWERBE	38137	31546	1121	6591	3920	2361	2267	153	94	54
BAUGEWERBE	112002	89155	1509	22847	9147	12571	12051	192	520	161
GROSSHANDEL	134948	42121	9108	92827	41081	10072	5918	1251	4154	1431
HANDELSVERMITTLUNG	25859	6559	1530	19300	9042	1857	686	123	1171	401
EINZELHANDEL	166848	33797	11313	133051	95664	7902	3474	981	4428	3047
HANDEL	327655	82477	21951	245178	145787	19831	10078	2355	9753	4879
EISENBAHNEN	10917	9293	268	1624	657	1913	1882	41	31	9
DEUTSCHE BUNDESPOST	18618	14909	7346	3709	3019	824	782	238	42	24
VERKEHR (OHNE EISENBAHNEN UND DEUTSCHE BUNDESPOST)	82552	47079	3618	35473	17251	6199	4495	356	1704	779
VERKEHR- UND NACHRICHTENUEBERMITTLUNG	112087	71281	11232	40806	20927	8936	7159	635	1777	812
KREDIT- UND SONSTIGE FINANZIERUNGS- INSTITUTE	53331	2267	1213	51064	28194	931	114	76	817	446
VERSICHERUNGSGEWERBE	21146	554	248	20592	9584	322	27	17	295	142
KREDITINSTITUTE UND VERSICHERUNGS- GEWERBE	74477	2821	1461	71656	37778	1253	141	93	1112	588
GASTSTAETTEN- UND BEHERBERGUNGSGEWERBE	62562	35705	21305	26857	20049	12178	10417	4615	1761	1113
REINIGUNG UND KOERPERPFLEGE	35101	31773	24886	3328	2232	6771	6678	5112	93	53
WISSENSCHAFT, BILDUNG, KUNST UND PUBLIZISTIK	65091	15386	9065	49705	31337	3694	1180	613	2514	1231
GESUNDHEITS- UND VETERINAERWESEN	113107	14970	10912	98137	80289	8572	2747	2312	5825	4535
RECHTS- UND WIRTSCHAFTSBERATUNG	96323	11494	2665	84829	45344	4557	1659	307	2898	1262
SONSTIGE DIENSTLEISTUNGEN	47327	29856	4943	17471	8763	4174	3600	553	574	294
DIENSTLEISTUNGEN, A.N.G.	419511	139184	73776	280327	188014	39946	26281	13512	13665	8488
ORGANISATIONEN OHNE ERWERBSCHARAKTER UND PRIVATE HAUSHALTE	47333	9879	6645	37454	26715	2389	1175	670	1214	776
GEBIETSKOERPERSCHAFTEN	82493	27091	9551	55402	32942	3967	2438	896	1529	696
SOZIALVERSICHERUNG	21486	1224	740	20262	12972	347	61	39	286	188
GEBIETSKOEPERSCHAFTEN UND SOZIAL- VERSICHERUNG	103979	28315	10291	75664	45914	4314	2499	935	1815	884
OHNE ANGABE	221	189	185	32	6	59	58	57	1	-
INSGESAMT	1952446	910541	206750	1041905	566175	185977	149604	35319	36373	18562

**Sozialversicherungspflichtig beschäftigte Arbeitnehmer insgesamt sowie ausländische Beschäftigte am 30. 06. 1992
nach Wirtschaftsabteilungen und -unterabteilungen, Arbeitern und Angestellten sowie nach Verwaltungsbezirken**

WIRTSCHAFTSABTEILUNG ----- WIRTSCHAFTSUNTERABTEILUNG	BESCHAEFTIGTE					DARUNTER AUSLAENDER				
	INSGESAMT	DAVON			ZUSAMMEN	DAVON				
		DARUNTER ARBEITER	WEIBLICH	ANGEST.		DARUNTER ARBEITER	WEIBLICH	ANGEST.	DARUNTER WEIBLICH	
DUESSELDORF, STADT										
LAND- UND FORSTWIRTSCHAFT, TIERHALTUNG UND FISCHEREI	720	544	139	176	99	100	98	7	2	2
ENERGIEWIRTSCHAFT UND WASSERVER- SORGUNG, BERGBAU	4531	2682	75	1849	474	97	79	5	18	7
CHEMISCHE INDUSTRIE U. MINERALOEL- VERARBEITUNG	16424	6302	1212	10122	3581	1306	1047	332	259	89
KUNSTSTOFF-, GUMMI- UND ASBESTVERARBEITUNG	1438	947	212	491	156	293	273	55	20	5
GEWINNUNG UND VERARBEITUNG VON STEINEN UND ERDEN, FEINKERAMIK, GLAS	2902	1932	46	970	324	422	402	17	20	7
EISEN- UND NE-METALLERZEUGUNG, GIESSEREI UND STAHLVERFORMUNG	8804	5568	139	3236	1049	1811	1753	38	58	20
STAHL-, MASCHINEN- UND FAHRZEUGBAU, ADV	31494	17523	764	13971	3387	4137	3676	246	461	118
ELEKTROTECHNIK, (OHNE ADV), FEINMECHANIK, EBM-W., OPTIK	8274	3639	722	4635	1441	643	498	133	145	48
HOLZ-, PAPIER- UND DRUCKGEWERBE	6682	4314	753	2368	909	856	776	113	80	21
LEDER-, TEXTIL- UND BEKLEIDUNGSGEWERBE	1568	1085	534	483	347	177	168	80	9	7
NAHRUNGS- UND GENUSSMITTELGEWERBE	5319	3062	894	2257	1391	755	684	248	71	45
VERARBEITENDES GEWERBE (OHNE BAUGEWERBE)	82905	44372	5276	38533	12585	10400	9277	1262	1123	360
BAUHAUPTGEWERBE	12887	9376	56	3511	962	2564	2458	13	106	22
AUSBAU- UND BAUHILFSGEWERBE	4350	3588	89	762	431	305	292	2	13	7
BAUGEWERBE	17237	12964	145	4273	1393	2869	2750	15	119	29
GROSSHANDEL	35247	7585	1753	27662	11610	3326	1509	415	1817	564
HANDELSVERMITTLUNG	6313	884	149	5429	2508	645	107	18	538	186
EINZELHANDEL	29012	5426	1783	23586	15150	2115	882	252	1233	771
HANDEL	70572	13895	3685	56677	29268	6086	2498	685	3588	1521
EISENBAHNEN	1121	966	18	155	51	294	289	5	5	2
DEUTSCHE BUNDESPOST	6171	4793	2200	1378	1019	513	497	154	16	8
VERKEHR (OHNE EISENBAHNEN UND DEUTSCHE BUNDESPOST)	20227	9704	921	10523	5679	2313	1433	174	880	458
VERKEHR- UND NACHRICHTENUEBERMITTLUNG	27519	15463	3139	12056	6749	3120	2219	333	901	468
KREDIT- UND SONSTIGE FINANZIERUNGS- INSTITUTE	18376	880	333	17496	9105	509	64	43	445	227
VERSICHERUNGSGEWERBE	11902	250	118	11652	5372	182	18	11	164	77
KREDITINSTITUTE UND VERSICHERUNGS- GEWERBE	30278	1130	451	29148	14477	691	82	54	609	304
GASTSTAETTEN- UND BEHERBERGUNGSGEWERBE	13897	9189	4365	4708	3051	4398	3814	1543	584	324
REINIGUNG UND KOERPERPFLEGE	7156	6334	4862	822	522	2098	2065	1651	33	21
WISSENSCHAFT, BILDUNG, KUNST UND PUBLIZISTIK	14621	2083	845	12538	7203	986	254	126	732	366
GESUNDEHEITS- UND VETERINAERWESEN	17863	2455	1602	15408	12423	2250	1002	822	1248	998
RECHTS- UND WIRTSCHAFTSBERATUNG	30277	2343	687	27934	14425	1630	310	99	1320	572
SONSTIGE DIENSTLEISTUNGEN	11417	5303	801	6114	3215	1093	809	137	284	152
DIENSTLEISTUNGEN, A.N.G.	95231	27707	13162	67524	40839	12455	8254	4378	4201	2433
ORGANISATIONEN OHNE ERWERBSCHARAKTER UND PRIVATE HAUSHALTE	11335	1437	897	9898	6258	587	266	178	321	170
GEBIETSKOERPERSCHAFTEN	19539	4567	1858	14972	9034	947	553	302	394	220
SOZIALVERSICHERUNG	6497	384	181	6113	3700	121	26	14	95	56
GEBIETSKOEPERSCHAFTEN UND SOZIAL- VERSICHERUNG	26036	4951	2039	21085	12734	1068	579	316	489	276
OHNE ANGABE	1	-	-	1	1	-	-	-	-	-
INSGESAMT	366365	125145	29008	241220	124877	37473	26102	7233	11371	5570

**Sozialversicherungspflichtig beschäftigte Arbeitnehmer insgesamt sowie ausländische Beschäftigte am 30. 06. 1992
nach Wirtschaftsabteilungen und -unterabteilungen, Arbeitern und Angestellten sowie nach Verwaltungsbezirken**

WIRTSCHAFTSABTEILUNG WIRTSCHAFTSUNTERABTEILUNG	BESCHAEFTIGTE					DARUNTER AUSLAENDER				
	INSGESAMT	DAVON			ZUSAMMEN	DAVON				
		ARBEITER	DARUNTER WEIBLICH	ANGEST.		ARBEITER	DARUNTER WEIBLICH	ANGEST.	DARUNTER WEIBLICH	
DUISBURG, STADT										
LAND- UND FORSTWIRTSCHAFT, TIERHALTUNG UND FISCHEREI	692	559	122	133	87	102	101	19	1	1
ENERGIEWIRTSCHAFT UND WASSERVER- SORGUNG, BERGBAU	8951	5757	148	3194	756	1182	1135	16	47	4
CHEMISCHE INDUSTRIE U. MINERALOEL- VERARBEITUNG	4246	2498	105	1748	472	199	160	4	39	10
KUNSTSTOFF-, GUMMI- UND ASBESTVERARBEITUNG	625	375	69	250	109	84	77	21	7	3
GEWINNUNG UND VERARBEITUNG VON STEINEN UND ERDEN, FEINKERAMIK, GLAS	1169	685	32	484	149	147	140	1	7	2
EISEN- UND NE-METALLERZEUGUNG, GIESSEREI UND STAHLVERFORMUNG	39497	28717	727	10780	2348	6656	6478	78	178	39
STAHL-, MASCHINEN- UND FAHRZEUGBAU, ADV	11122	6167	157	4955	1363	1104	962	24	142	39
ELEKTROTECHNIK, (OHNE ADV), FEINMECHANIK, EBM-W., OPTIK	4770	2897	588	1873	639	331	288	61	43	12
HOLZ-, PAPIER- UND DRUCKGEWERBE	3958	3032	585	926	352	275	261	84	14	3
LEDER-, TEXTIL- UND BEKLEIDUNGSGEWERBE	449	357	170	92	48	57	55	26	2	-
NAHRUNGS- UND GENUSSMITTELGEWERBE	3736	1906	397	1830	1295	310	272	59	38	32
VERARBEITENDES GEWERBE (OHNE BAUGEWERBE)	69572	46634	2830	22938	6775	9163	8693	358	470	140
BAUHAUPTGEWERBE	6761	5368	36	1393	459	1101	1057	4	44	15
AUSBAU- UND BAUHILFSGEWERBE	4112	3382	214	730	430	294	284	55	10	4
BAUGEWERBE	10873	8750	250	2123	889	1395	1341	59	54	19
GROSSHANDEL	10218	4019	694	6199	2702	683	515	84	168	57
HANDELSVERMITTLUNG	1503	519	59	984	562	96	58	-	38	23
EINZELHANDEL	14336	3122	831	11214	8537	719	322	67	397	310
HANDEL	26057	7660	1584	18397	11801	1498	895	151	603	390
EISENBAHNEN	4450	3853	54	597	111	1017	1006	7	11	1
DEUTSCHE BUNDESPOST	1818	1513	721	305	274	57	56	14	1	1
VERKEHR (OHNE EISENBAHNEN UND DEUTSCHE BUNDESPOST)	10002	5742	367	4260	1668	655	512	27	143	44
VERKEHR- UND NACHRICHTENUEBERMITTLUNG	16270	11108	1142	5162	2053	1729	1574	48	155	46
KREDIT- UND SONSTIGE FINANZIERUNGS- INSTITUTE	3525	184	118	3341	2042	42	4	1	38	26
VERSICHERUNGSGEWERBE	802	24	9	778	364	14	1	-	13	5
KREDITINSTITUTE UND VERSICHERUNGS- GEWERBE	4327	208	127	4119	2406	56	5	1	51	31
GASTSTAETTEN- UND BEHERBERGUNGSGEWERBE	4261	2503	1732	1758	1505	702	572	280	130	95
REINIGUNG UND KOERPERPFLEGE	4266	3863	3064	403	239	691	682	496	9	5
WISSENSCHAFT, BILDUNG, KUNST UND PUBLIZISTIK	5109	1133	605	3976	2167	384	101	30	283	111
GESUNDHEITS- UND VETERINAERWESEN	11778	1432	1074	10346	8613	947	207	174	740	624
RECHTS- UND WIRTSCHAFTSBERATUNG	5248	865	180	4383	2551	201	66	13	135	82
SONSTIGE DIENSTLEISTUNGEN	6259	4677	597	1582	699	660	632	51	28	14
DIENSTLEISTUNGEN, A.N.G.	36921	14473	7252	22448	15774	3585	2260	1044	1325	931
ORGANISATIONEN OHNE ERWERBSCHARAKTER UND PRIVATE HAUSHALTE	4479	1136	830	3343	2381	206	121	83	85	49
GEBIETSKOERPERSCHAFTEN	6432	1833	911	4599	2824	272	165	74	107	48
SOZIALVERSICHERUNG	1395	75	60	1320	878	18	5	4	13	10
GEBIETSKOERPERSCHAFTEN UND SOZIAL- VERSICHERUNG	7827	1908	971	5919	3702	290	170	78	120	58
OHNE ANGABE	66	37	36	29	4	27	26	25	1	-
INSGESAMT	186035	98230	15292	87805	46628	19233	16321	1882	2912	1669

**Sozialversicherungspflichtig beschäftigte Arbeitnehmer insgesamt sowie ausländische Beschäftigte am 30. 06. 1992
nach Wirtschaftsabteilungen und -unterabteilungen, Arbeitern und Angestellten sowie nach Verwaltungsbezirken**

WIRTSCHAFTSABTEILUNG ----- WIRTSCHAFTSUNTERABTEILUNG	BESCHAEFTIGTE					DARUNTER AUSLAENDER				
	INSGESAMT	DAVON				ZUSAMMEN	DAVON			
		ARBEITER	DARUNTER WEIBLICH	ANGEST.	DARUNTER WEIBLICH		ARBEITER	DARUNTER WEIBLICH	ANGEST.	DARUNTER WEIBLICH
ESSEN, STADT										
LAND- UND FORSTWIRTSCHAFT, TIERHALTUNG UND FISCHEREI	1238	1090	174	148	87	119	118	9	1	1
ENERGIEWIRTSCHAFT UND WASSERVER- SORGUNG, BERGBAU	12003	3370	361	8633	2412	341	211	17	130	32
CHEMISCHE INDUSTRIE U. MINERALOEL- VERARBEITUNG	2383	932	81	1451	557	62	34	2	28	10
KUNSTSTOFF-, GUMMI- UND ASBESTVERARBEITUNG	2942	2260	319	682	225	447	424	60	23	5
GEWINNUNG UND VERARBEITUNG VON STEINEN UND ERDEN, FEINKERAMIK, GLAS	2823	2131	93	692	217	536	527	22	9	5
EISEN- UND NE-METALLERZEUGUNG, GIESSEREI UND STAHLVERFORMUNG	3527	2503	52	1024	347	414	402	10	12	4
STAHL-, MASCHINEN- UND FAHRZEUGBAU, ADV	11356	6893	148	4463	1221	891	813	26	78	16
ELEKTROTECHNIK, (OHNE ADV), FEINMECHANIK, EBM-W., OPTIK	16263	9534	1366	6729	1734	965	850	171	115	31
HOLZ-, PAPIER- UND DRUCKGEWERBE	5875	4085	672	1790	680	359	337	87	22	6
LEDER-, TEXTIL- UND BEKLEIDUNGSGEWERBE	1387	936	619	451	265	133	122	77	11	5
NAHRUNGS- UND GENUSSMITTELGEWERBE	4122	1939	370	2183	1416	280	206	62	74	44
VERARBEITENDES GEWERBE (OHNE BAUGEWERBE)	50678	31213	3720	19465	6662	4087	3715	517	372	126
BAUHAUPTGEWERBE	12436	8630	71	3806	962	1451	1372	7	79	19
AUSBAU- UND BAUHILFSGEWERBE	6706	5544	81	1162	617	403	391	6	12	4
BAUGEWERBE	19142	14174	152	4968	1579	1854	1763	13	91	23
GROSSHANDEL	15583	5070	1143	10513	4862	820	608	152	212	89
HANDELSVERMITTLUNG	1392	464	81	928	536	82	62	3	20	8
EINZELHANDEL	24490	4799	1685	19691	13528	691	323	94	368	245
HANDEL	41465	10333	2909	31132	18926	1593	993	249	600	342
EISENBAHNEN	1034	648	44	386	260	83	79	8	4	3
DEUTSCHE BUNDESPOST	2407	1738	771	669	540	29	21	4	8	4
VERKEHR (OHNE EISENBAHNEN UND DEUTSCHE BUNDESPOST)	9828	5765	362	4063	1501	430	360	24	70	26
VERKEHR- UND NACHRICHTENUEBERMITTLUNG	13269	8151	1177	5118	2301	542	460	36	82	33
KREDIT- UND SONSTIGE FINANZIERUNGS- INSTITUTE	6233	117	44	6116	3353	33	3	1	30	18
VERSICHERUNGSGEWERBE	2696	107	45	2589	1133	26	3	2	23	13
KREDITINSTITUTE UND VERSICHERUNGS- GEWERBE	8929	224	89	8705	4486	59	6	3	53	31
GASTSTAETTEN- UND BEHERBERGUNGSGEWERBE	9005	4632	2897	4373	3218	1483	1233	643	250	172
REINIGUNG UND KOERPERPFLEGE	4177	3793	2844	384	252	764	758	469	6	1
WISSENSCHAFT, BILDUNG, KUNST UND PUBLIZISTIK	13329	3907	2204	9422	5167	601	219	87	382	159
GESUNDHEITS- UND VETERINAERWESEN	15545	2228	1564	13317	10611	1087	383	331	704	510
RECHTS- UND WIRTSCHAFTSBERATUNG	16547	2308	399	14239	6551	535	214	46	321	117
SONSTIGE DIENSTLEISTUNGEN	7951	5089	744	2862	1432	538	494	95	44	28
DIENSTLEISTUNGEN, A.N.G.	66554	21957	10652	44597	27231	5008	3301	1671	1707	987
ORGANISATIONEN OHNE ERWERBSCHARAKTER UND PRIVATE HAUSHALTE	8122	1800	1105	6322	4665	391	160	82	231	159
GEBIETSKOERPERSCHAFTEN	7445	2125	634	5320	3005	254	181	51	73	38
SOZIALVERSICHERUNG	2234	94	67	2140	1317	24	4	2	20	13
GEBIETSKOEPERSCHAFTEN UND SOZIAL- VERSICHERUNG	9679	2219	701	7460	4322	278	185	53	93	51
OHNE ANGABE	4	4	3	-	-	1	1	1	-	-
INSGESAMT	231083	94535	21043	136548	72671	14273	10913	2651	3360	1785

**Sozialversicherungspflichtig beschäftigte Arbeitnehmer insgesamt sowie ausländische Beschäftigte am 30. 06. 1992
nach Wirtschaftsabteilungen und -unterabteilungen, Arbeitern und Angestellten sowie nach Verwaltungsbezirken**

WIRTSCHAFTSABTEILUNG ----- WIRTSCHAFTSUNTERABTEILUNG	BESCHAEFTIGTE					DARUNTER AUSLAENDER				
	INSGESAMT	DAVON				ZUSAMMEN	DAVON			
		ARBEITER	DARUNTER WEIBLICH	ANGEST.	DARUNTER WEIBLICH		ARBEITER	DARUNTER WEIBLICH	ANGEST.	DARUNTER WEIBLICH
KREFELD, STADT										
LAND- UND FORSTWIRTSCHAFT, TIERHALTUNG UND FISCHEREI	634	542	156	92	56	57	56	6	1	1
ENERGIEWIRTSCHAFT UND WASSERVER- SORGUNG, BERGBAU	1315	462	32	853	231	31	16	-	15	5
CHEMISCHE INDUSTRIE U. MINERALOEL- VERARBEITUNG	11727	7060	648	4667	988	552	415	22	137	25
KUNSTSTOFF-, GUMMI- UND ASBESTVERARBEITUNG	302	210	91	92	38	55	52	34	3	1
GEWINNUNG UND VERARBEITUNG VON STEINEN UND ERDEN, FEINKERAMIK, GLAS	431	342	16	89	28	98	98	-	-	-
EISEN- UND NE-METALLERZEUGUNG, GIESSEREI UND STAHLVERFORMUNG	8321	5870	220	2451	790	1450	1394	69	56	21
STAHL-, MASCHINEN- UND FAHRZEUGBAU, ADV	10253	6012	198	4241	1219	783	671	20	112	21
ELEKTROTECHNIK, (OHNE ADV), FEINMECHANIK, EBM-W., OPTIK	3525	2217	965	1308	481	382	344	146	38	9
HOLZ-, PAPIER- UND DRUCKGEWERBE	2710	1780	381	930	400	285	269	58	16	7
LEDER-, TEXTIL- UND BEKLEIDUNGSGEWERBE	4686	3008	1599	1678	820	687	652	298	35	15
NAHRUNGS- UND GENUSSMITTELGEWERBE	2366	1297	367	1069	599	135	113	55	22	11
VERARBEITENDES GEWERBE (OHNE BAUGEWERBE)	44321	27796	4485	16525	5363	4427	4008	702	419	110
BAUHAUPTGEWERBE	3269	2616	14	653	213	338	321	1	17	2
AUSBAU- UND BAUHILFSGEWERBE	1249	1047	42	202	111	67	61	3	6	3
BAUGEWERBE	4518	3663	56	855	324	405	382	4	23	5
GROSSHANDEL	4074	1490	251	2584	1189	243	179	18	64	26
HANDELSVERMITTLUNG	2214	625	143	1589	675	154	54	10	100	25
EINZELHANDEL	8426	1820	646	6606	4760	411	191	59	220	142
HANDEL	14714	3935	1040	10779	6624	808	424	87	384	193
EISENBAHNEN	1292	1227	43	65	29	120	119	8	1	-
DEUTSCHE BUNDESPOST	929	755	338	174	136	20	16	6	4	3
VERKEHR (OHNE EISENBAHNEN UND DEUTSCHE BUNDESPOST)	3114	2178	134	936	453	265	239	10	26	11
VERKEHR- UND NACHRICHTENUEBERMITTLUNG	5335	4160	515	1175	618	405	374	24	31	14
KREDIT- UND SONSTIGE FINANZIERUNGS- INSTITUTE	2135	74	33	2061	1207	38	4	3	34	24
VERSICHERUNGSGEWERBE	620	9	7	611	222	5	-	-	5	2
KREDITINSTITUTE UND VERSICHERUNGS- GEWERBE	2755	83	40	2672	1429	43	4	3	39	26
GASTSTAETTEN- UND BEHERBERGUNGSGEWERBE	2719	1728	1089	991	828	435	393	171	42	28
REINIGUNG UND KOERPERPFLEGE	2059	1898	1587	161	119	597	593	534	4	3
WISSENSCHAFT, BILDUNG, KUNST UND PUBLIZISTIK	2976	913	435	2063	1363	238	64	27	174	84
GESUNDHEITS- UND VETERINAERWESEN	4633	786	536	3847	3045	316	112	96	204	155
RECHTS- UND WIRTSCHAFTSBERATUNG	3421	322	95	3099	1982	95	24	3	71	38
SONSTIGE DIENSTLEISTUNGEN	1937	1341	238	596	342	196	184	32	12	8
DIENSTLEISTUNGEN, A.N.G.	17745	6988	3980	10757	7679	1877	1370	863	507	316
ORGANISATIONEN OHNE ERWERBSCHARAKTER UND PRIVATE HAUSHALTE	2948	504	319	2444	2082	188	73	27	115	93
GEBIETSKOERPERSCHAFTEN	3272	893	193	2379	1331	105	64	18	41	16
SOZIALVERSICHERUNG	762	38	24	724	459	16	4	3	12	7
GEBIETSKOERPERSCHAFTEN UND SOZIAL- VERSICHERUNG	4034	931	217	3103	1790	121	68	21	53	23
OHNE ANGABE	8	8	8	-	-	4	4	4	-	-
INSGESAMT	98327	49072	10848	49255	26196	8366	6779	1741	1587	786

**Sozialversicherungspflichtig beschäftigte Arbeitnehmer insgesamt sowie ausländische Beschäftigte am 30. 06. 1992
nach Wirtschaftsabteilungen und -unterabteilungen, Arbeitern und Angestellten sowie nach Verwaltungsbezirken**

WIRTSCHAFTSABTEILUNG ----- WIRTSCHAFTSUNTERABTEILUNG	BESCHAEFTIGTE					DARUNTER AUSLAENDER				
	INSGESAMT	DAVON				ZUSAMMEN	DAVON			
		ARBEITER	DARUNTER WEIBLICH	ANGEST.	DARUNTER WEIBLICH		ARBEITER	DARUNTER WEIBLICH	ANGEST.	DARUNTER WEIBLICH
MOENCHENGLADBACH, STADT										
LAND- UND FORSTWIRTSCHAFT, TIERHALTUNG UND FISCHEREI	502	451	86	51	26	85	84	3	1	1
ENERGIEWIRTSCHAFT UND WASSERVER- SORGUNG, BERGBAU	1614	1032	64	582	144	30	27	-	3	-
CHEMISCHE INDUSTRIE U. MINERALOEL- VERARBEITUNG	490	199	31	291	121	22	14	2	8	4
KUNSTSTOFF-, GUMMI-UND ASBESTVERARBEITUNG	685	455	104	230	94	74	64	8	10	5
GEWINNUNG UND VERARBEITUNG VON STEINEN UND ERDEN, FEINKERAMIK, GLAS	439	317	14	122	48	50	46	1	4	2
EISEN- UND NE-METALLERZEUGUNG, GIESSEREI UND STAHLVERFORMUNG	1147	902	115	245	91	157	146	5	11	6
STAHL-, MASCHINEN- UND FAHRZEUGBAU, ADV	12546	7282	297	5264	1332	1017	887	56	130	29
ELEKTROTECHNIK, (OHNE ADV), FEINMECHANIK, EBM-W., OPTIK	7789	5281	1053	2508	704	1098	1012	187	86	16
HOLZ-, PAPIER- UND DRUCKGEWERBE	4031	2914	422	1117	413	369	342	43	27	6
LEDER-, TEXTIL- UND BEKLEIDUNGSGEWERBE	6662	4969	2501	1693	727	1197	1160	443	37	12
NAHRUNGS- UND GENUSSMITTELGEWERBE	2446	1459	496	987	662	226	213	102	13	10
VERARBEITENDES GEWERBE (OHNE BAUGEWERBE)	36235	23778	5033	12457	4192	4210	3884	847	326	90
BAUHAUPTGEWERBE	2865	2476	14	389	188	249	241	-	8	6
AUSBAU- UND BAUHILFSGEWERBE	2262	1846	86	416	235	110	105	8	5	3
BAUGEWERBE	5127	4322	100	805	423	359	346	8	13	9
GROSSHANDEL	6067	1830	393	4237	1960	396	235	40	161	69
HANDELSVERMITTLUNG	875	250	99	625	326	63	32	13	31	17
EINZELHANDEL	9087	1931	607	7156	5283	355	150	37	205	138
HANDEL	16029	4011	1099	12018	7569	814	417	90	397	224
EISENBAHNEN	356	294	7	62	14	26	24	-	2	-
DEUTSCHE BUNDESPOST	1094	823	394	271	232	12	10	3	2	1
VERKEHR (OHNE EISENBAHNEN UND DEUTSCHE BUNDESPOST)	3290	1692	386	1598	1001	196	142	23	54	33
VERKEHR- UND NACHRICHTENUEBERMITTLUNG	4740	2809	787	1931	1247	234	176	26	58	34
KREDIT- UND SONSTIGE FINANZIERUNGS- INSTITUTE	2424	51	38	2373	1323	33	1	-	32	16
VERSICHERUNGSGEWERBE	413	11	8	402	166	20	1	-	19	16
KREDITINSTITUTE UND VERSICHERUNGS- GEWERBE	2837	62	46	2775	1489	53	2	-	51	32
GASTSTAETTEN- UND BEHERBERGUNGSGEWERBE	3519	1990	1238	1529	1259	579	500	186	79	52
REINIGUNG UND KOERPERPFLEGE	2199	2024	1693	175	112	438	431	381	7	3
WISSENSCHAFT, BILDUNG, KUNST UND PUBLIZISTIK	2550	828	607	1722	1238	144	55	36	89	50
GESUNDHEITS- UND VETERINAERWESEN	6430	828	632	5602	4519	322	62	56	260	201
RECHTS- UND WIRTSCHAFTSBERATUNG	3071	392	74	2679	1718	137	46	11	91	47
SONSTIGE DIENSTLEISTUNGEN	1943	1456	326	487	274	171	156	21	15	8
DIENSTLEISTUNGEN, A. N. G.	19712	7518	4570	12194	9120	1791	1250	691	541	361
ORGANISATIONEN OHNE ERWERBSCHARAKTER UND PRIVATE HAUSHALTE	1604	320	245	1284	882	53	19	12	34	19
GEBIETSKOERPERSCHAFTEN	4732	2092	497	2640	1259	517	333	79	284	89
SOZIALVERSICHERUNG	793	36	18	757	470	5	-	-	5	-
GEBIETSKOERPERSCHAFTEN UND SOZIAL- VERSICHERUNG	5525	2128	515	3397	1729	622	333	79	289	89
OHNE ANGABE	32	32	32	-	-	1	1	1	-	-
INSGESAMT	93957	46463	12577	47494	26821	8252	6539	1757	1713	859

**Sozialversicherungspflichtig beschäftigte Arbeitnehmer insgesamt sowie ausländische Beschäftigte am 30. 06. 1992
nach Wirtschaftsabteilungen und -unterabteilungen, Arbeitern und Angestellten sowie nach Verwaltungsbezirken**

WIRTSCHAFTSABTEILUNG ----- WIRTSCHAFTSUNTERABTEILUNG	BESCHAEFTIGTE					DARUNTER AUSLAENDER				
	INSGESAMT	DAVON			ZUSAMMEN	DAVON				
		ARBEITER	DARUNTER WEIBLICH	ANGEST.		ARBEITER	DARUNTER WEIBLICH	ANGEST.	DARUNTER WEIBLICH	
MUELHEIM A. D. RUHR, STADT										
LAND- UND FORSTWIRTSCHAFT, TIERHALTUNG UND FISCHEREI	451	401	64	50	35	76	75	8	1	1
ENERGIEWIRTSCHAFT UND WASSERVER- SORGUNG, BERGBAU	3806	2718	50	1088	186	901	840	1	61	2
CHEMISCHE INDUSTRIE U. MINERALOEL- VERARBEITUNG	74	15	1	59	21	2	2	-	-	-
KUNSTSTOFF-, GUMMI- UND ASBESTVERARBEITUNG	332	227	29	105	42	54	51	3	3	1
GEWINNUNG UND VERARBEITUNG VON STEINEN UND ERDEN, FEINKERAMIK, GLAS	301	186	11	115	45	23	19	-	4	4
EISEN- UND NE-METALLERZEUGUNG, GIESSEREI UND STAHLVERFORMUNG	6973	5258	94	1715	409	892	865	7	27	7
STAHL-, MASCHINEN- UND FAHRZEUGBAU, ADV	7883	4737	151	3146	907	568	486	16	82	19
ELEKTROTECHNIK, (OHNE ADV), FEINMECHANIK, EBM-W., OPTIK	3073	2201	1302	872	277	286	274	197	12	3
HOLZ-, PAPIER- UND DRUCKGEWERBE	714	550	78	164	92	79	75	4	4	2
LEDER-, TEXTIL- UND BEKLEIDUNGSGEWERBE	987	661	291	326	201	216	208	71	8	5
NAHRUNGS- UND GENUSSMITTELGEWERBE	2956	1978	1077	978	659	520	508	373	12	9
VERARBEITENDES GEWERBE (OHNE BAUGEWERBE)	23293	15813	3034	7480	2653	2640	2488	671	152	50
BAUHAUPTGEWERBE	2098	1717	9	381	149	251	244	-	7	2
AUSBAU- UND BAUHILFSGEWERBE	1519	1267	20	252	139	86	85	1	1	-
BAUGEWERBE	3617	2984	29	633	288	337	329	1	8	2
GROSSHANDEL	4907	1788	365	3119	1382	346	252	23	94	42
HANDELSVERMITTLUNG	728	117	11	611	271	28	13	1	15	4
EINZELHANDEL	8392	1757	543	6635	4449	236	101	35	135	98
HANDEL	14027	3662	919	10365	6102	610	366	59	244	144
EISENBAHNEN	22	16	-	6	-	-	-	-	-	-
DEUTSCHE BUNDESPOST	271	248	179	23	22	2	2	1	-	-
VERKEHR (OHNE EISENBAHNEN UND DEUTSCHE BUNDESPOST)	2081	1425	88	656	314	118	105	3	13	6
VERKEHR- UND NACHRICHTENUEBERMITTLUNG	2374	1689	267	685	336	120	107	4	13	6
KREDIT- UND SONSTIGE FINANZIERUNGS- INSTITUTE	1032	63	46	969	573	10	2	1	8	6
VERSICHERUNGSGEWERBE	564	8	3	556	288	12	-	-	12	4
KREDITINSTITUTE UND VERSICHERUNGS- GEWERBE	1596	71	49	1525	861	22	2	1	20	10
GASTSTAETTEN- UND BEHERBERGUNGSGEWERBE	2266	1281	795	985	735	397	348	173	49	28
REINIGUNG UND KOERPERPFLEGE	728	659	479	69	52	67	66	42	1	1
WISSENSCHAFT, BILDUNG, KUNST UND PUBLIZISTIK	2076	618	380	1458	897	124	44	24	80	39
GESUNDHEITS- UND VETERINAERWESEN	3172	403	300	2769	2325	260	100	86	160	124
RECHTS- UND WIRTSCHAFTSBERATUNG	3059	246	94	2813	1494	61	8	2	53	18
SONSTIGE DIENSTLEISTUNGEN	581	360	41	221	114	38	33	3	5	1
DIENSTLEISTUNGEN, A.N.G.	11882	3567	2089	8315	5617	947	599	330	348	211
ORGANISATIONEN OHNE ERWERBSCHARAKTER UND PRIVATE HAUSHALTE	1018	251	196	767	537	31	19	11	12	11
GEBIETSKOERPERSCHAFTEN	2540	1164	484	1376	805	111	86	48	25	17
SOZIALVERSICHERUNG	330	15	14	315	210	1	-	-	1	1
GEBIETSKOEPERSCHAFTEN UND SOZIAL- VERSICHERUNG	2870	1179	498	1691	1015	112	86	48	26	18
OHNE ANGABE	42	42	41	-	-	14	14	14	-	-
INSGESAMT	64976	32377	7236	32599	17630	5810	4925	1148	885	455

**Sozialversicherungspflichtig beschäftigte Arbeitnehmer insgesamt sowie ausländische Beschäftigte am 30. 06. 1992
nach Wirtschaftsabteilungen und -unterabteilungen, Arbeitern und Angestellten sowie nach Verwaltungsbezirken**

WIRTSCHAFTSABTEILUNG ----- WIRTSCHAFTSUNTERABTEILUNG	BESCHAEFTIGTE					DARUNTER AUSLAENDER				
	INSGESAMT	DAVON				ZUSAMMEN	DAVON			
		ARBEITER	DARUNTER WEIBLICH	ANGEST.	DARUNTER WEIBLICH		ARBEITER	DARUNTER WEIBLICH	ANGEST.	DARUNTER WEIBLICH
OBERHAUSEN, STADT										
LAND- UND FORSTWIRTSCHAFT, TIERHALTUNG UND FISCHEREI	469	425	93	44	20	22	21	-	1	1
ENERGIEWIRTSCHAFT UND WASSERVER- SORGUNG, BERGBAU	3510	2684	11	826	134	682	663	-	19	-
CHEMISCHE INDUSTRIE U. MINERALOEL- VERARBEITUNG	3016	1861	49	1155	267	139	128	1	11	2
KUNSTSTOFF-, GUMMI- UND ASBESTVERARBEITUNG	795	520	158	275	132	69	67	23	2	1
GEWINNUNG UND VERARBEITUNG VON STEINEN UND ERDEN, FEINKERAMIK, GLAS	512	388	7	124	44	48	45	1	3	1
EISEN- UND NE-METALLERZEUGUNG, GIESSEREI UND STAHLVERFORMUNG	1495	980	58	515	151	132	124	6	8	2
STAHL-, MASCHINEN- UND FAHRZEUGBAU, ADV	10272	5768	206	4504	1017	750	654	17	96	17
ELEKTROTECHNIK, (OHNE ADV), FEINMECHANIK, EBM-W., OPTIK	844	551	85	293	125	36	29	2	7	3
HOLZ-, PAPIER- UND DRUCKGEWERBE	1072	840	172	232	108	100	98	53	2	-
LEDER-, TEXTIL- UND BEKLEIDUNGSGEWERBE	272	208	144	64	54	67	66	57	1	1
NAHRUNGS- UND GENUSSMITTELGEWERBE	1507	745	255	762	683	133	115	73	18	17
VERARBEITENDES GEWERBE (OHNE BAUGEWERBE)	19785	11861	1134	7924	2581	1474	1326	233	148	44
BAUHAUPTGEWERBE	4654	3526	22	1128	349	489	467	-	22	6
AUSBAU- UND BAUHILFSGEWERBE	1890	1577	38	313	186	99	95	4	4	1
BAUGEWERBE	6544	5103	60	1441	535	588	562	4	26	7
GROSSHANDEL	2497	1099	125	1398	592	167	136	13	31	16
HANDELSVERMITTLUNG	149	49	4	100	39	6	3	-	3	2
EINZELHANDEL	6634	1396	446	5238	3950	224	104	37	120	84
HANDEL	9280	2544	575	6736	4581	397	243	50	154	102
EISENBAHNEN	833	783	23	50	15	91	90	2	1	1
DEUTSCHE BUNDESPOST	577	558	396	19	18	12	12	9	-	-
VERKEHR (OHNE EISENBAHNEN UND DEUTSCHE BUNDESPOST)	1732	1283	52	449	218	72	63	1	9	4
VERKEHR- UND NACHRICHTENUEBERMITTLUNG	3142	2624	471	518	251	175	165	12	10	5
KREDIT- UND SONSTIGE FINANZIERUNGS- INSTITUTE	1351	72	41	1279	786	13	-	-	13	9
VERSICHERUNGSGEWERBE	181	1	1	180	103	1	-	-	1	-
KREDITINSTITUTE UND VERSICHERUNGS- GEWERBE	1532	73	42	1459	889	14	-	-	14	9
GASTSTAETTEN- UND BEHERBERGUNGSGEWERBE	2045	1179	859	866	682	318	287	152	31	26
REINIGUNG UND KOERPERPFLEGE	3284	3072	2633	212	147	436	431	377	5	3
WISSENSCHAFT, BILDUNG, KUNST UND PUBLIZISTIK	1932	527	311	1405	889	109	19	10	90	31
GESUNDHEITS- UND VETERINAERWESEN	4854	792	648	4062	3459	349	80	76	269	208
RECHTS- UND WIRTSCHAFTSBERATUNG	2655	342	102	2313	1237	87	23	15	64	31
SONSTIGE DIENSTLEISTUNGEN	1651	1299	160	352	172	106	99	3	7	3
DIENSTLEISTUNGEN, A.N.G.	16421	7211	4713	9210	6586	1405	939	633	466	302
ORGANISATIONEN OHNE ERWERBSCHARAKTER UND PRIVATE HAUSHALTE	1810	584	294	1226	896	143	108	27	35	24
GEBIETSKOERPERSCHAFTEN	3488	1532	852	1956	1384	166	137	75	29	26
SOZIALVERSICHERUNG	580	41	30	539	380	5	1	1	4	2
GEBIETSKOEPERSCHAFTEN UND SOZIAL- VERSICHERUNG	4068	1573	882	2495	1764	171	138	76	33	28
OHNE ANGABE	11	11	11	-	-	-	-	-	-	-
INSGESAMT	66572	34693	8286	31879	18237	5071	4165	1035	906	522

**Sozialversicherungspflichtig beschäftigte Arbeitnehmer insgesamt sowie ausländische Beschäftigte am 30. 06. 1992
nach Wirtschaftsabteilungen und -unterabteilungen, Arbeitern und Angestellten sowie nach Verwaltungsbezirken**

WIRTSCHAFTSABTEILUNG ----- WIRTSCHAFTSUNTERABTEILUNG	BESCHAEFTIGTE					DARUNTER AUSLAENDER				
	INSGESAMT	DAVON			ZUSAMMEN	DAVON				
		ARBEITER	DARUNTER WEIBLICH	ANGEST.		ARBEITER	DARUNTER WEIBLICH	ANGEST.	DARUNTER WEIBLICH	
REMSCHEID, STADT										
LAND- UND FORSTWIRTSCHAFT, TIERHALTUNG UND FISCHEREI	270	209	44	61	40	58	55	2	3	2
ENERGIEWIRTSCHAFT UND WASSERVER- SORGUNG, BERGBAU	988	593	44	395	115	32	28	5	4	2
CHEMISCHE INDUSTRIE U. MINERALOEL- VERARBEITUNG	291	195	105	96	35	29	28	16	1	-
KUNSTSTOFF-, GUMMI- UND ASBESTVERARBEITUNG	905	693	323	212	106	214	208	108	6	3
GEWINNUNG UND VERARBEITUNG VON STEINEN UND ERDEN, FEINKERAMIK, GLAS	113	88	22	25	12	17	16	6	1	-
EISEN- UND NE-METALLERZEUGUNG, GIESSEREI UND STAHLVERFORMUNG	6112	4720	219	1392	410	1875	1850	91	25	8
STAHL-, MASCHINEN- UND FAHRZEUGBAU, ADV	7640	4681	300	2959	903	976	897	63	79	25
ELEKTROTECHNIK, (OHNE ADV), FEINMECHANIK, EBM-W., OPTIK	15217	10259	2484	4958	1868	2584	2475	592	109	50
HOLZ-, PAPIER- UND DRUCKGEWERBE	784	578	170	206	105	91	87	35	4	1
LEDER-, TEXTIL- UND BEKLEIDUNGSGEWERBE	1203	900	527	303	133	283	280	120	3	-
NAHRUNGS- UND GENUSSMITTELGEWERBE	1195	694	298	501	329	181	166	66	15	9
VERARBEITENDES GEWERBE (OHNE BAUGEWERBE)	33460	22808	4448	10652	3901	6250	6007	1097	243	96
BAUHAUPTGEWERBE	1451	1124	4	327	120	193	188	1	5	2
AUSBAU- UND BAUHILFSGEWERBE	824	694	22	130	95	51	50	3	1	1
BAUGEWERBE	2275	1818	26	457	215	244	238	4	6	3
GROSSHANDEL	2034	662	152	1372	667	86	53	16	33	14
HANDELSVERMITTLUNG	280	72	9	208	121	10	7	-	3	2
EINZELHANDEL	3698	607	192	3091	2493	199	57	15	142	110
HANDEL	6012	1341	353	4671	3281	295	117	31	178	126
EISENBAHNEN	-	-	-	-	-	-	-	-	-	-
DEUTSCHE BUNDESPOST	254	246	167	8	8	8	8	4	-	-
VERKEHR (OHNE EISENBAHNEN UND DEUTSCHE BUNDESPOST)	1338	869	57	469	265	70	61	6	9	2
VERKEHR- UND NACHRICHTENUEBERMITTLUNG	1592	1115	224	477	273	78	69	10	9	2
KREDIT- UND SONSTIGE FINANZIERUNGS- INSTITUTE	1146	36	16	1110	629	17	2	2	15	8
VERSICHERUNGSGEWERBE	92	2	2	90	51	2	-	-	2	-
KREDITINSTITUTE UND VERSICHERUNGS- GEWERBE	1238	38	18	1200	680	19	2	2	17	8
GASTSTAETTEN- UND BEHERBERGUNGSGEWERBE	1154	582	369	572	463	188	168	93	20	15
REINIGUNG UND KOERPERPFLEGE	667	594	495	73	54	100	100	86	-	-
WISSENSCHAFT, BILDUNG, KUNST UND PUBLIZISTIK	1430	421	287	1009	668	97	42	35	55	29
GESUNDHEITS- UND VETERINAERWESEN	3380	578	424	2802	2288	268	101	80	167	136
RECHTS- UND WIRTSCHAFTSBERATUNG	1058	109	30	949	646	38	11	2	27	14
SONSTIGE DIENSTLEISTUNGEN	690	514	112	176	86	81	75	8	6	4
DIENSTLEISTUNGEN, A.N.G.	8379	2798	1717	5581	4205	772	497	304	275	198
ORGANISATIONEN OHNE ERWERBSCHARAKTER UND PRIVATE HAUSHALTE	764	192	140	572	412	39	17	12	22	12
GEBIETSKOERPERSCHAFTEN	1421	512	153	909	572	84	72	26	12	7
SOZIALVERSICHERUNG	223	10	10	213	157	5	1	1	4	3
GEBIETSKOERPERSCHAFTEN UND SOZIAL- VERSICHERUNG	1644	522	163	1122	729	89	73	27	16	10
OHNE ANGABE	-	-	-	-	-	-	-	-	-	-
INSGESAMT	56622	31434	7177	25188	13851	7876	7103	1494	773	459

**Sozialversicherungspflichtig beschäftigte Arbeitnehmer insgesamt sowie ausländische Beschäftigte am 30. 06. 1992
nach Wirtschaftsabteilungen und -unterabteilungen, Arbeitern und Angestellten sowie nach Verwaltungsbezirken**

WIRTSCHAFTSABTEILUNG ----- WIRTSCHAFTSUNTERABTEILUNG	BESCHAEFTIGTE					DARUNTER AUSLAENDER				
	INSGESAMT	DAVON				ZUSAMMEN	DAVON			
		ARBEITER	DARUNTER WEIBLICH	ANGEST.	DARUNTER WEIBLICH		ARBEITER	DARUNTER WEIBLICH	ANGEST.	DARUNTER WEIBLICH
SOLINGEN, STADT										
LAND- UND FORSTWIRTSCHAFT, TIERHALTUNG UND FISCHEREI	193	173	58	20	14	15	15	3	-	-
ENERGIEWIRTSCHAFT UND WASSERVER- SORGUNG, BERGBAU	548	226	12	322	117	12	9	1	3	2
CHEMISCHE INDUSTRIE U. MINERALOEL- VERARBEITUNG	343	120	47	223	100	34	32	17	2	1
KUNSTSTOFF-, GUMMI-UND ASBESTVERARBEITUNG	1276	951	483	325	151	334	329	184	5	2
GEWINNUNG UND VERARBEITUNG VON STEINEN UND ERDEN, FEINKERAMIK, GLAS	145	93	12	52	23	21	21	2	-	-
EISEN- UND NE-METALLERZEUGUNG, GIESSEREI UND STAHLVERFORMUNG	4959	3961	650	998	380	1422	1397	236	25	7
STAHL-, MASCHINEN- UND FAHRZEUGBAU, ADV	5994	4349	295	1645	554	1260	1227	110	33	11
ELEKTROTECHNIK, (OHNE ADV), FEINMECHANIK, EBM-W., OPTIK	12769	8833	3187	3936	1593	2215	2117	875	98	34
HOLZ-, PAPIER- UND DRUCKGEWERBE	1492	1110	320	382	185	145	135	24	10	6
LEDER-, TEXTIL- UND BEKLEIDUNGSGEWERBE	580	444	200	136	73	199	192	50	7	1
NAHRUNGS- UND GENUSSMITTELGEWERBE	1046	750	314	296	263	167	162	84	5	5
VERARBEITENDES GEWERBE (OHNE BAUGEWERBE)	28604	20611	5508	7993	3322	5797	5612	1582	185	67
BAUHAUPTGEWERBE	1527	1284	17	243	118	231	227	4	4	1
AUSBAU- UND BAUHILFSGEWERBE	1404	1177	82	227	156	141	137	23	4	4
BAUGEWERBE	2931	2461	99	470	274	372	364	27	8	5
GROSSHANDEL	3533	1508	429	2025	960	253	194	47	59	33
HANDELSVERMITTLUNG	301	95	29	206	136	13	6	1	7	6
EINZELHANDEL	4528	1102	504	3426	2665	219	108	47	111	79
HANDEL	8362	2705	962	5657	3761	485	308	95	177	118
EISENBAHNEN	61	55	4	6	3	14	14	-	-	-
DEUTSCHE BUNDESPOST	403	376	209	27	27	15	15	3	-	-
VERKEHR (OHNE EISENBAHNEN UND DEUTSCHE BUNDESPOST)	1439	1054	52	385	181	84	77	2	7	7
VERKEHR- UND NACHRICHTENUEBERMITTLUNG	1903	1485	265	418	211	113	106	5	7	7
KREDIT- UND SONSTIGE FINANZIERUNGS- INSTITUTE	1315	85	67	1230	757	30	11	8	19	11
VERSICHERUNGSGEWERBE	222	1	-	221	133	10	-	-	10	6
KREDITINSTITUTE UND VERSICHERUNGS- GEWERBE	1537	86	67	1451	890	40	11	8	29	17
GASTSTAETTEN- UND BEHERBERGUNGSGEWERBE	1951	1049	690	902	663	282	234	113	48	31
REINIGUNG UND KOERPERPFLEGE	593	537	431	56	46	113	113	92	-	-
WISSENSCHAFT, BILDUNG, KUNST UND PUBLIZISTIK	1250	361	241	889	669	74	33	22	41	24
GESUNDHEITS- UND VETERINAERWESEN	3120	429	336	2691	2328	230	83	72	147	128
RECHTS- UND WIRTSCHAFTSBERATUNG	1654	207	58	1447	972	50	19	6	31	21
SONSTIGE DIENSTLEISTUNGEN	863	625	148	238	127	104	95	38	9	6
DIENSTLEISTUNGEN, A.N.G.	9431	3208	1904	6223	4805	853	577	343	276	210
ORGANISATIONEN OHNE ERWERBSCHARAKTER UND PRIVATE HAUSHALTE	1183	287	205	896	664	64	40	34	24	10
GEBIETSKOERPERSCHAFTEN	2060	792	241	1268	763	146	109	59	37	18
SOZIALVERSICHERUNG	466	38	30	428	295	14	6	5	8	8
GEBIETSKOERPERSCHAFTEN UND SOZIAL- VERSICHERUNG	2526	830	271	1696	1058	160	115	64	45	26
OHNE ANGABE	1	1	1	-	-	-	-	-	-	-
INSGESAMT	57219	32073	9352	25146	15116	7911	7157	2162	754	462

**Sozialversicherungspflichtig beschäftigte Arbeitnehmer insgesamt sowie ausländische Beschäftigte am 30. 06. 1992
nach Wirtschaftsabteilungen und -unterabteilungen, Arbeitern und Angestellten sowie nach Verwaltungsbezirken**

WIRTSCHAFTSABTEILUNG WIRTSCHAFTSUNTERABTEILUNG	BESCHAEFTIGTE					DARUNTER AUSLAENDER				
	INSGESAMT	DAVON				ZUSAMMEN	DAVON			
		ARBEITER	DARUNTER WEIBLICH	ANGEST.	DARUNTER WEIBLICH		ARBEITER	DARUNTER WEIBLICH	ANGEST.	DARUNTER WEIBLICH
WUPPERTAL, STADT										
LAND- UND FORSTWIRTSCHAFT, TIERHALTUNG UND FISCHEREI	690	607	99	83	43	156	155	2	1	-
ENERGIEWIRTSCHAFT UND WASSERVER- SORGUNG, BERGBAU	891	504	65	387	82	21	17	-	4	2
CHEMISCHE INDUSTRIE U. MINERALOEL- VERARBEITUNG	9666	3635	466	6031	2045	732	559	81	173	44
KUNSTSTOFF-, GUMMI- UND ASBESTVERARBEITUNG	4510	3351	1265	1159	478	1051	1022	377	29	11
GEWINNUNG UND VERARBEITUNG VON STEINEN UND ERDEN, FEINKERAMIK, GLAS	709	409	11	300	92	41	37	1	4	1
EISEN- UND NE-METALLERZEUGUNG, GIESSEREI UND STAHLVERFORMUNG	3956	2813	506	1143	491	780	755	177	25	9
STAHL-, MASCHINEN- UND FAHRZEUGBAU, ADV	11801	7856	551	3945	1315	1472	1375	85	97	30
ELEKTROTECHNIK, (OHNE ADV), FEINMECHANIK, EBM-W., OPTIK	21242	14117	4451	7125	2526	3346	3197	1122	149	48
HOLZ-, PAPIER- UND DRUCKGEWERBE	5518	3807	1116	1711	712	708	679	197	29	9
LEDER-, TEXTIL- UND BEKLEIDUNGSGEWERBE	6402	4192	2522	2210	1128	841	794	431	47	22
NAHRUNGS- UND GENUSSMITTELGEWERBE	2718	1466	319	1252	925	279	259	56	20	15
VERARBEITENDES GEWERBE (OHNE BAUGEWERBE)	66522	41646	11207	24876	9712	9250	8677	2527	573	189
BAUHAUPTGEWERBE	3292	2711	25	581	241	441	425	1	16	4
AUSBAU- UND BAUHILFSGEWERBE	2755	2239	56	516	323	144	137	10	7	6
BAUGEWERBE	6047	4950	81	1097	564	585	562	11	23	10
GROSSHANDEL	6300	2300	662	4000	1935	269	203	50	66	31
HANDELSVERMITTLUNG	1790	471	107	1319	678	72	40	4	32	14
EINZELHANDEL	11772	2326	837	9446	7157	493	205	61	288	223
HANDEL	19862	5097	1606	14765	9770	834	448	115	386	268
EISENBAHNEN	1359	1128	52	231	153	196	194	9	2	1
DEUTSCHE BUNDESPOST	1828	1455	665	373	323	131	123	26	8	4
VERKEHR (OHNE EISENBAHNEN UND DEUTSCHE BUNDESPOST)	6219	3567	289	2652	1298	259	189	13	70	37
VERKEHR- UND NACHRICHTENUEBERMITTLUNG	9406	6150	1006	3256	1774	586	506	48	80	42
KREDIT- UND SONSTIGE FINANZIERUNGS- INSTITUTE	3817	175	81	3642	2052	52	11	8	41	23
VERSICHERUNGSGEWERBE	2262	129	49	2133	954	23	3	3	20	6
KREDITINSTITUTE UND VERSICHERUNGS- GEWERBE	6079	304	130	5775	3006	75	14	11	61	29
GASTSTAETTEN- UND BEHERBERGUNGSGEWERBE	4161	2253	1445	1908	1398	756	626	320	130	96
REINIGUNG UND KOERPERPFLEGE	2445	2186	1766	259	177	467	464	378	3	1
WISSENSCHAFT, BILDUNG, KUNST UND PUBLIZISTIK	5088	963	550	4125	2773	287	73	38	214	106
GESUNDHEITS- UND VETERINAERWESEN	6943	951	669	5992	4947	659	264	217	395	314
RECHTS- UND WIRTSCHAFTSBERATUNG	4882	507	215	4375	2825	129	36	13	93	57
SONSTIGE DIENSTLEISTUNGEN	3258	2521	510	737	454	488	452	96	36	25
DIENSTLEISTUNGEN, A.N.G.	26777	9381	5155	17396	12574	2786	1915	1062	871	599
ORGANISATIONEN OHNE ERWERBSCHARAKTER UND PRIVATE HAUSHALTE	3797	707	537	3090	2332	211	84	42	127	102
GEBIETSKOERPERSCHAFTEN	5452	1709	491	3743	2291	151	90	21	61	30
SOZIALVERSICHERUNG	5494	309	160	5185	3408	102	12	7	90	61
GEBIETSKOEPERSCHAFTEN UND SOZIAL- VERSICHERUNG	10946	2018	651	8928	5699	253	102	28	151	91
OHNE ANGABE	-	-	-	-	-	-	-	-	-	-
INSGESAMT	151017	71364	20537	79653	45556	14757	12480	3846	2277	1332

**Sozialversicherungspflichtig beschäftigte Arbeitnehmer insgesamt sowie ausländische Beschäftigte am 30. 06. 1992
nach Wirtschaftsabteilungen und -unterabteilungen, Arbeitern und Angestellten sowie nach Verwaltungsbezirken**

WIRTSCHAFTSABTEILUNG ----- WIRTSCHAFTSUNTERABTEILUNG	BESCHAEFTIGTE					DARUNTER AUSLAENDER				
	INSGESAMT	DAVON				ZUSAMMEN	DAVON			
		ARBEITER	DARUNTER WEIBLICH	ANGEST.	DARUNTER WEIBLICH		ARBEITER	DARUNTER WEIBLICH	ANGEST.	DARUNTER WEIBLICH
KREIS KLEVE										
LAND- UND FORSTWIRTSCHAFT, TIERHALTUNG UND FISCHEREI	2594	2341	602	253	112	471	462	36	9	2
ENERGIEWIRTSCHAFT UND WASSERVER- SORGUNG, BERGBAU	480	271	30	209	47	15	11	-	4	2
CHEMISCHE INDUSTRIE U. MINERALOEL- VERARBEITUNG	1734	1048	175	686	232	140	59	3	81	13
KUNSTSTOFF-, GUMMI- UND ASBESTVERARBEITUNG	562	423	130	139	60	114	107	35	7	3
GEWINNUNG UND VERARBEITUNG VON STEINEN UND ERDEN, FEINKERAMIK, GLAS	783	576	58	207	85	89	75	3	14	3
EISEN- UND NE-METALLERZEUGUNG, GIESSEREI UND STAHLVERFORMUNG	522	413	4	109	48	27	25	-	2	-
STAHL-, MASCHINEN- UND FAHRZEUGBAU, ADV	6601	4398	145	2203	714	446	336	5	110	14
ELEKTROTECHNIK, (OHNE ADV), FEINMECHANIK, EBM-W., OPTIK	4210	2806	648	1404	582	274	229	30	45	10
HOLZ-, PAPIER- UND DRUCKGEWERBE	3022	2257	412	765	312	140	120	24	20	11
LEDER-, TEXTIL- UND BEKLEIDUNGSGEWERBE	2397	1745	848	652	254	208	185	66	23	4
NAHRUNGS- UND GENUSSMITTELGEWERBE	5596	3374	625	2222	1345	459	400	92	59	24
VERARBEITENDES GEWERBE (OHNE BAUGEWERBE)	25427	17040	3045	8387	3632	1897	1536	258	361	82
BAUHAUPTGEWERBE	3724	3237	20	487	190	412	397	2	15	2
AUSBAU- UND BAUHILFSGEWERBE	1656	1417	44	239	156	136	132	-	4	3
BAUGEWERBE	5380	4654	64	726	346	548	529	2	19	5
GROSSHANDEL	5579	2278	532	3301	1436	364	227	39	137	41
HANDELSVERMITTLUNG	714	377	145	337	165	43	26	5	17	8
EINZELHANDEL	5476	855	221	4621	3624	190	66	13	124	83
HANDEL	11769	3510	898	8259	5225	597	319	57	278	132
EISENBAHNEN	43	35	3	8	1	4	3	-	1	-
DEUTSCHE BUNDESPOST	258	195	151	63	62	6	5	5	1	1
VERKEHR (OHNE EISENBAHNEN UND DEUTSCHE BUNDESPOST)	3239	1395	81	1844	955	212	91	2	121	33
VERKEHR- UND NACHRICHTENUEBERMITTLUNG	3540	1625	235	1915	1018	222	99	7	123	34
KREDIT- UND SONSTIGE FINANZIERUNGS- INSTITUTE	2058	110	79	1948	966	35	1	1	34	11
VERSICHERUNGSGEWERBE	128	-	-	128	93	-	-	-	-	-
KREDITINSTITUTE UND VERSICHERUNGS- GEWERBE	2186	110	79	2076	1059	35	1	1	34	11
GASTSTAETTEN- UND BEHERBERGUNGSGEWERBE	2809	1315	882	1494	1178	284	236	112	48	33
REINIGUNG UND KOERPERPFLEGE	1121	1045	843	76	55	114	108	79	6	4
WISSENSCHAFT, BILDUNG, KUNST UND PUBLIZISTIK	1822	451	342	1371	1051	97	54	47	43	25
GESUNDHEITS- UND VETERINAERWESEN	6868	845	609	6023	4484	318	30	23	288	174
RECHTS- UND WIRTSCHAFTSBERATUNG	2173	326	49	1847	1239	62	22	1	40	23
SONSTIGE DIENSTLEISTUNGEN	1338	960	109	378	198	58	43	1	15	8
DIENSTLEISTUNGEN, A.N.G.	16131	4942	2834	11189	8205	933	493	263	440	267
ORGANISATIONEN OHNE ERWERBSCHARAKTER UND PRIVATE HAUSHALTE	1491	549	338	942	665	58	28	11	30	17
GEBIETSKOERPERSCHAFTEN	4714	2144	573	2570	1283	210	116	20	94	30
SOZIALVERSICHERUNG	328	32	28	296	182	4	-	-	4	3
GEBIETSKOERPERSCHAFTEN UND SOZIAL- VERSICHERUNG	5042	2176	601	2866	1465	214	116	20	98	33
OHNE ANGABE	-	-	-	-	-	-	-	-	-	-
INSGESAMT	74040	37218	8726	36822	21774	4990	3594	655	1396	585

**Sozialversicherungspflichtig beschäftigte Arbeitnehmer insgesamt sowie ausländische Beschäftigte am 30. 06. 1992
nach Wirtschaftsabteilungen und -unterabteilungen, Arbeitern und Angestellten sowie nach Verwaltungsbezirken**

WIRTSCHAFTSABTEILUNG WIRTSCHAFTSUNTERABTEILUNG	BESCHAEFTIGTE					DARUNTER AUSLAENDER				
	INSGESAMT	DAVON			ZUSAMMEN	DAVON				
		ARBEITER	DARUNTER WEIBLICH	ANGEST.		ARBEITER	DARUNTER WEIBLICH	ANGEST.	DARUNTER WEIBLICH	
KREIS METTMANN										
LAND- UND FORSTWIRTSCHAFT, TIERHALTUNG UND FISCHEREI	1009	847	190	162	102	186	183	21	3	2
ENERGIEWIRTSCHAFT UND WASSERVER- SORGUNG, BERGBAU	998	465	74	533	184	4	4	-	-	-
CHEMISCHE INDUSTRIE U. MINERALOEL- VERARBEITUNG	3831	1307	519	2524	1140	356	254	58	102	30
KUNSTSTOFF-, GUMMI- UND ASBESTVERARBEITUNG	1986	1378	373	608	208	378	363	121	15	7
GEWINNUNG UND VERARBEITUNG VON STEINEN UND ERDEN, FEINKERAMIK, GLAS	3037	1622	65	1415	443	257	234	10	23	7
EISEN- UND NE-METALLERZEUGUNG, GIESSEREI UND STAHLVERFORMUNG	16459	13019	1983	3440	1160	4455	4371	702	84	25
STAHL-, MASCHINEN- UND FAHRZEUGBAU, ADV	15862	9904	1057	5958	1915	2178	1977	297	201	53
ELEKTROTECHNIK, (OHNE ADV), FEINMECHANIK, EBM-W., OPTIK	27559	18908	7131	8651	2936	5280	5059	2289	221	65
HOLZ-, PAPIER- UND DRUCKGEWERBE	3936	2939	596	997	448	588	570	119	18	6
LEDER-, TEXTIL- UND BEKLEIDUNGSGEWERBE	2271	1451	819	820	378	226	215	95	11	3
NAHRUNGS- UND GENUSSMITTELGEWERBE	3848	1959	506	1889	1125	456	414	127	42	26
VERARBEITENDES GEWERBE (OHNE BAUGEWERBE)	78789	52487	13049	26302	9753	14174	13457	3818	717	222
BAUHAUPTGEWERBE	4776	3783	21	993	386	707	690	-	17	8
AUSBAU- UND BAUHILFSGEWERBE	2681	2194	36	487	287	141	135	-	6	3
BAUGEWERBE	7457	5977	57	1480	673	848	825	-	23	11
GROSSHANDEL	16040	4565	1006	11475	4951	1339	797	156	542	187
HANDELSVERMITTLUNG	3985	899	150	3086	1279	278	120	19	158	47
EINZELHANDEL	14572	3623	1414	10949	7701	832	476	164	356	246
HANDEL	34597	9087	2570	25510	13931	2449	1393	339	1056	480
EISENBAHNEN	17	14	-	3	-	2	2	-	-	-
DEUTSCHE BUNDESPOST	749	668	389	81	80	7	6	3	1	1
VERKEHR (OHNE EISENBAHNEN UND DEUTSCHE BUNDESPOST)	6320	3995	199	2325	1127	565	472	20	93	39
VERKEHR- UND NACHRICHTENUEBERMITTLUNG	7086	4677	588	2409	1207	574	480	23	94	40
KREDIT- UND SONSTIGE FINANZIERUNGS- INSTITUTE	2554	80	71	2474	1497	22	4	4	18	13
VERSICHERUNGSGEWERBE	224	2	1	222	149	5	-	-	5	4
KREDITINSTITUTE UND VERSICHERUNGS- GEWERBE	2778	82	72	2696	1646	27	4	4	23	17
GASTSTAETTEN- UND BEHERBERGUNGSGEWERBE	5252	2656	1624	2596	1929	880	727	335	153	100
REINIGUNG UND KOERPERPFLEGE	1924	1726	1133	198	134	383	375	192	8	2
WISSENSCHAFT, BILDUNG, KUNST UND PUBLIZISTIK	3184	606	440	2578	1972	108	45	36	63	47
GESUNDHEITS- UND VETERINAERWESEN	7580	768	578	6812	5769	506	113	93	393	311
RECHTS- UND WIRTSCHAFTSBERATUNG	12315	2251	348	10064	4498	1139	754	68	385	127
SONSTIGE DIENSTLEISTUNGEN	2259	1182	214	1077	463	173	129	12	44	15
DIENSTLEISTUNGEN, A.N.G.	32514	9189	4337	23325	14765	3189	2143	736	1046	602
ORGANISATIONEN OHNE ERWERBSCHARAKTER UND PRIVATE HAUSHALTE	3273	632	419	2641	1869	146	81	34	65	32
GEBIETSKOERPERSCHAFTEN	6393	2056	757	4337	2772	237	133	34	104	53
SOZIALVERSICHERUNG	598	39	37	559	410	9	1	1	8	5
GEBIETSKOERPERSCHAFTEN UND SOZIAL- VERSICHERUNG	6991	2095	794	4896	3182	246	134	35	112	58
OHNE ANGABE	-	-	-	-	-	-	-	-	-	-
INSGESAMT	175492	85538	22150	89954	47312	21843	18704	5010	3139	1464

**Sozialversicherungspflichtig beschäftigte Arbeitnehmer insgesamt sowie ausländische Beschäftigte am 30. 06. 1992
nach Wirtschaftsabteilungen und -unterabteilungen, Arbeitern und Angestellten sowie nach Verwaltungsbezirken**

WIRTSCHAFTSABTEILUNG ----- WIRTSCHAFTSUNTERABTEILUNG	BESCHAEFTIGTE					DARUNTER AUSLAENDER				
	INSGESAMT	DAVON				ZUSAMMEN	DAVON			
		ARBEITER	DARUNTER WEIBLICH	ANGEST.	DARUNTER WEIBLICH		ARBEITER	DARUNTER WEIBLICH	ANGEST.	DARUNTER WEIBLICH
KREIS NEUSS										
LAND- UND FORSTWIRTSCHAFT, TIERHALTUNG UND FISCHEREI	1294	1090	289	204	119	202	196	46	6	2
ENERGIEWIRTSCHAFT UND WASSERVER- SORGUNG, BERGBAU	5786	4277	76	1509	212	229	215	5	14	3
CHEMISCHE INDUSTRIE U. MINERALOEL- VERARBEITUNG	10908	6290	432	4618	957	871	756	45	115	26
KUNSTSTOFF-, GUMMI- UND ASBESTVERARBEITUNG	2487	757	312	1730	537	177	128	56	49	15
GEWINNUNG UND VERARBEITUNG VON STEINEN UND ERDEN, FEINKERAMIK, GLAS	2040	1507	74	533	149	528	518	35	10	2
EISEN- UND NE-METALLERZEUGUNG, GIESSEREI UND STAHLVERFORMUNG	6403	4965	264	1438	403	1354	1313	112	41	9
STAHL-, MASCHINEN- UND FAHRZEUGBAU, ADV	12979	8383	907	4596	1260	2329	2180	613	149	46
ELEKTROTECHNIK, (OHNE ADV), FEINMECHANIK, EBM-W., OPTIK	5673	3600	535	2073	653	719	646	57	73	22
HOLZ-, PAPIER- UND DRUCKGEWERBE	2741	2233	384	508	257	552	542	133	10	4
LEDER-, TEXTIL- UND BEKLEIDUNGSGEWERBE	1385	1046	675	339	167	215	209	88	6	2
NAHRUNGS- UND GENUSSMITTELGEWERBE	4203	2650	757	1553	983	788	752	328	36	25
VERARBEITENDES GEWERBE (OHNE BAUGEWERBE)	48819	31431	4340	17388	5366	7533	7044	1467	489	151
BAUHAUPTGEWERBE	4396	3662	22	734	301	736	717	3	19	6
AUSBAU- UND BAUHILFSGEWERBE	2500	2037	36	463	315	177	165	6	12	8
BAUGEWERBE	6896	5699	58	1197	616	913	882	9	31	14
GROSSHANDEL	11063	2920	510	8143	3780	1044	471	57	573	195
HANDELSVERMITTLUNG	2391	681	304	1710	816	185	69	24	116	34
EINZELHANDEL	10175	2009	660	8166	5985	521	206	50	315	212
HANDEL	23629	5610	1474	18019	10581	1750	746	131	1004	441
EISENBAHNEN	213	186	14	27	14	42	40	1	2	1
DEUTSCHE BUNDESPOST	614	528	305	86	79	7	6	4	1	1
VERKEHR (OHNE EISENBAHNEN UND DEUTSCHE BUNDESPOST)	8047	4594	473	3453	1687	563	428	44	135	54
VERKEHR- UND NACHRICHTENUEBERMITTLUNG	8874	5308	792	3566	1780	612	474	49	138	56
KREDIT- UND SONSTIGE FINANZIERUNGS- INSTITUTE	3185	180	115	3005	1644	44	2	-	42	24
VERSICHERUNGSGEWERBE	586	4	3	582	301	9	1	1	8	4
KREDITINSTITUTE UND VERSICHERUNGS- GEWERBE	3771	184	118	3587	1945	53	3	1	50	28
GASTSTAETTEN- UND BEHERBERGUNGSGEWERBE	3033	1976	1067	1057	794	636	559	189	77	42
REINIGUNG UND KOERPERPFLEGE	1735	1543	1106	192	128	271	265	157	6	5
WISSENSCHAFT, BILDUNG, KUNST UND PUBLIZISTIK	4352	1316	884	3036	2210	233	101	59	132	80
GESUNDHEITS- UND VETERINAERWESEN	7059	828	620	6231	5227	447	124	110	323	265
RECHTS- UND WIRTSCHAFTSBERATUNG	4231	517	135	3714	2087	161	32	13	129	52
SONSTIGE DIENSTLEISTUNGEN	2547	1497	236	1050	521	170	146	16	24	8
DIENSTLEISTUNGEN, A.N.G.	22957	7677	4048	15280	10967	1918	1227	544	691	452
ORGANISATIONEN OHNE ERWERBSCHARAKTER UND PRIVATE HAUSHALTE	2221	580	458	1641	1290	110	57	44	53	41
GEBIETSKOERPERSCHAFTEN	3955	1160	237	2795	1653	95	54	9	41	22
SOZIALVERSICHERUNG	390	15	12	375	245	10	1	1	9	7
GEBIETSKOERPERSCHAFTEN UND SOZIAL- VERSICHERUNG	4345	1175	249	3170	1898	105	55	10	50	29
OHNE ANGABE	18	16	15	2	1	-	-	-	-	-
INSGESAMT	128610	63047	11917	65563	34775	13425	10899	2306	2526	1217

**Sozialversicherungspflichtig beschäftigte Arbeitnehmer insgesamt sowie ausländische Beschäftigte am 30. 06. 1992
nach Wirtschaftsabteilungen und -unterabteilungen, Arbeitern und Angestellten sowie nach Verwaltungsbezirken**

WIRTSCHAFTSABTEILUNG WIRTSCHAFTSUNTERABTEILUNG	BESCHAEFTIGTE					DARUNTER AUSLAENDER				
	INSGESAMT	DAVON				ZUSAMMEN	DAVON			
		ARBEITER	DARUNTER WEIBLICH	ANGEST.	DARUNTER WEIBLICH		ARBEITER	DARUNTER WEIBLICH	ANGEST.	DARUNTER WEIBLICH
KREIS VIERSEN										
LAND- UND FORSTWIRTSCHAFT, TIERHALTUNG UND FISCHEREI	1128	983	248	145	96	147	142	27	5	3
ENERGIEWIRTSCHAFT UND WASSERVER- SORGUNG, BERGBAU	767	395	41	372	109	12	6	1	6	3
CHEMISCHE INDUSTRIE U. MINERALOEL- VERARBEITUNG	1455	835	297	620	266	113	94	26	19	5
KUNSTSTOFF-, GUMMI- UND ASBESTVERARBEITUNG	4504	3771	1467	733	245	752	734	286	18	5
GEWINNUNG UND VERARBEITUNG VON STEINEN UND ERDEN, FEINKERAMIK, GLAS	870	689	11	181	58	134	130	-	4	-
EISEN- UND NE-METALLERZEUGUNG, GIESSEREI UND STAHLVERFORMUNG	3176	2577	210	599	207	566	554	53	12	5
STAHL-, MASCHINEN- UND FAHRZEUGBAU, ADV	6708	4497	399	2211	744	775	713	164	62	19
ELEKTROTECHNIK, (OHNE ADV), FEINMECHANIK, EBM-W., OPTIK	4408	2808	599	1600	574	319	262	50	57	14
HOLZ-, PAPIER- UND DRUCKGEWERBE	3866	2889	647	977	462	405	382	78	23	13
LEDER-, TEXTIL- UND BEKLEIDUNGSGEWERBE	6361	4450	1938	1911	826	717	664	217	53	13
NAHRUNGS- UND GENUSSMITTELGEWERBE	3644	2015	568	1629	997	295	238	83	57	21
VERARBEITENDES GEWERBE (OHNE BAUGEWERBE)	34992	24531	6136	10461	4379	4076	3771	957	305	95
BAUHAUPTGEWERBE	3148	2648	16	500	226	270	253	-	17	6
AUSBAU- UND BAUHILFSGEWERBE	1242	1066	33	176	131	56	53	4	3	3
BAUGEWERBE	4390	3714	49	676	357	326	306	4	20	9
GROSSHANDEL	6643	2881	784	3762	1781	526	393	122	133	40
HANDELSVERMITTLUNG	2602	800	203	1802	746	158	73	25	85	20
EINZELHANDEL	6064	1396	341	4668	3506	234	106	13	128	78
HANDEL	15309	5077	1328	10232	6033	918	572	160	346	138
EISENBAHNEN	38	20	1	18	5	3	2	-	1	-
DEUTSCHE BUNDESPOST	158	141	44	17	16	-	-	-	-	-
VERKEHR (OHNE EISENBAHNEN UND DEUTSCHE BUNDESPOST)	2620	1703	69	917	441	245	193	4	52	16
VERKEHR- UND NACHRICHTENUEBERMITTLUNG	2816	1864	114	952	462	248	195	4	53	16
KREDIT- UND SONSTIGE FINANZIERUNGS- INSTITUTE	1481	42	34	1439	793	22	2	2	20	13
VERSICHERUNGSGEWERBE	141	-	-	141	103	6	-	-	6	3
KREDITINSTITUTE UND VERSICHERUNGS- GEWERBE	1622	42	34	1580	896	28	2	2	26	16
GASTSTAETTEN- UND BEHERBERGUNGSGEWERBE	2708	1461	980	1247	957	333	284	118	49	37
REINIGUNG UND KOERPERPFLEGE	1194	1076	767	118	90	82	80	48	2	1
WISSENSCHAFT, BILDUNG, KUNST UND PUBLIZISTIK	1676	358	258	1318	1029	61	22	13	39	23
GESUNDHEITS- UND VETERINAERWESEN	5762	805	621	4957	4021	236	32	26	204	140
RECHTS- UND WIRTSCHAFTSBERATUNG	2304	336	67	1968	1188	135	65	11	70	26
SONSTIGE DIENSTLEISTUNGEN	2171	1465	445	706	301	165	142	29	23	3
DIENSTLEISTUNGEN, A.N.G.	15815	5501	3138	10314	7586	1012	625	245	387	230
ORGANISATIONEN OHNE ERWERBSCHARAKTER UND PRIVATE HAUSHALTE	1004	298	210	706	533	37	28	13	9	6
GEBIETSKOERPERSCHAFTEN	4580	1883	520	2697	1597	444	265	30	179	53
SOZIALVERSICHERUNG	325	31	27	294	199	5	-	-	5	5
GEBIETSKOERPERSCHAFTEN UND SOZIAL- VERSICHERUNG	4905	1914	547	2991	1796	449	265	30	184	58
OHNE ANGABE	1	1	1	-	-	-	-	-	-	-
INSGESAMT	82749	44320	11846	38429	22247	7253	5912	1443	1341	574

**Sozialversicherungspflichtig beschäftigte Arbeitnehmer insgesamt sowie ausländische Beschäftigte am 30. 06. 1992
nach Wirtschaftsabteilungen und -unterabteilungen, Arbeitern und Angestellten sowie nach Verwaltungsbezirken**

WIRTSCHAFTSABTEILUNG ----- WIRTSCHAFTSUNTERABTEILUNG	BESCHAEFTIGTE					DARUNTER AUSLAENDER				
	INSGESAMT	DAVON				ZUSAMMEN	DAVON			
		ARBEITER	DARUNTER WEIBLICH	ANGEST.	DARUNTER WEIBLICH		ARBEITER	DARUNTER WEIBLICH	ANGEST.	DARUNTER WEIBLICH
KREIS WESEL										
LAND- UND FORSTWIRTSCHAFT, TIERHALTUNG UND FISCHEREI	1645	1439	371	206	126	182	180	60	2	1
ENERGIEWIRTSCHAFT UND WASSERVER- SORGUNG, BERGBAU	17722	14525	66	3197	394	3200	3132	2	68	-
CHEMISCHE INDUSTRIE U. MINERALOEL- VERARBEITUNG	2568	1445	18	1123	271	68	48	-	20	1
KUNSTSTOFF-, GUMMI- UND ASBESTVERARBEITUNG	1183	867	155	316	122	142	137	32	5	2
GEWINNUNG UND VERARBEITUNG VON STEINEN UND ERDEN, FEINKERAMIK, GLAS	4040	3221	70	819	220	456	448	4	8	1
EISEN- UND NE-METALLERZEUGUNG, GIESSEREI UND STAHLVERFORMUNG	3329	2606	78	723	216	234	225	8	9	1
STAHL-, MASCHINEN- UND FAHRZEUGBAU, ADV	12153	8284	290	3869	1388	945	871	38	74	21
ELEKTROTECHNIK, (OHNE ADV), FEINMECHANIK, EBM-W., OPTIK	4488	2785	834	1703	637	217	177	69	40	11
HOLZ-, PAPIER- UND DRUCKGEWERBE	2325	1831	189	494	242	175	169	12	6	2
LEDER-, TEXTIL- UND BEKLEIDUNGSGEWERBE	1717	1348	608	369	222	171	162	70	9	5
NAHRUNGS- UND GENUSSMITTELGEWERBE	2537	1170	329	1367	1034	125	96	39	29	24
VERARBEITENDES GEWERBE (OHNE BAUGEWERBE)	34340	23557	2571	10783	4352	2533	2333	272	200	68
BAUHAUPTGEWERBE	6581	5451	41	1130	363	777	727	3	50	6
AUSBAU- UND BAUHILFSGEWERBE	2987	2471	242	516	308	151	145	28	6	4
BAUGEWERBE	9568	7922	283	1646	671	928	872	31	56	10
GROSSHANDEL	5163	2126	309	3037	1274	210	146	19	64	27
HANDELSVERMITTLUNG	622	256	37	366	184	24	16	-	8	5
EINZELHANDEL	10186	1628	603	8558	6876	463	177	37	286	228
HANDEL	15971	4010	949	11961	8334	697	339	56	358	260
EISENBAHNEN	78	68	5	10	1	21	20	1	1	-
DEUTSCHE BUNDESPOST	1087	872	417	215	183	5	5	2	-	-
VERKEHR (OHNE EISENBAHNEN UND DEUTSCHE BUNDESPOST)	3056	2113	88	943	463	152	130	3	22	9
VERKEHR- UND NACHRICHTENUEBERMITTLUNG	4221	3053	510	1168	647	178	155	6	23	9
KREDIT- UND SONSTIGE FINANZIERUNGS- INSTITUTE	2699	118	97	2581	1467	31	3	2	28	17
VERSICHERUNGSGEWERBE	313	6	2	307	152	7	-	-	7	2
KREDITINSTITUTE UND VERSICHERUNGS- GEWERBE	3012	124	99	2888	1619	38	3	2	35	19
GASTSTAETTEN- UND BEHERBERGUNGSGEWERBE	3782	1911	1273	1871	1389	507	436	187	71	34
REINIGUNG UND KOERPERPFLEGE	1553	1423	1183	130	105	150	147	130	3	3
WISSENSCHAFT, BILDUNG, KUNST UND PUBLIZISTIK	3696	901	676	2795	2041	151	54	23	97	57
GESUNDHEITS- UND VETERINAERWESEN	8120	842	699	7278	6230	377	54	50	323	247
RECHTS- UND WIRTSCHAFTSBERATUNG	3428	423	132	3005	1931	97	29	4	68	37
SONSTIGE DIENSTLEISTUNGEN	2462	1567	262	895	365	133	111	11	22	11
DIENSTLEISTUNGEN, A.N.G.	23041	7067	4225	15974	12061	1415	831	405	584	389
ORGANISATIONEN OHNE ERWERBSCHARAKTER UND PRIVATE HAUSHALTE	2284	602	452	1682	1249	125	74	60	51	31
GEBIETSKOERPERSCHAFTEN	6470	2629	1150	3841	2369	128	80	50	48	29
SOZIALVERSICHERUNG	1071	67	42	1004	662	8	-	-	8	7
GEBIETSKOEPERSCHAFTEN UND SOZIAL- VERSICHERUNG	7541	2696	1192	4845	3031	136	80	50	56	36
OHNE ANGABE	37	37	37	-	-	12	12	12	-	-
INSGESAMT	119382	65032	10755	54350	32484	9444	8011	956	1433	823

**Sozialversicherungspflichtig beschäftigte Arbeitnehmer insgesamt sowie ausländische Beschäftigte am 30. 06. 1992
nach Wirtschaftsabteilungen und -unterabteilungen, Arbeitern und Angestellten sowie nach Verwaltungsbezirken**

WIRTSCHAFTSABTEILUNG ----- WIRTSCHAFTSUNTERABTEILUNG	BESCHAEFTIGTE					DARUNTER AUSLAENDER				
	INSGESAMT	DAVON				ZUSAMMEN	DAVON			
		ARBEITER	DARUNTER WEIBLICH	ANGEST.	DARUNTER WEIBLICH		ARBEITER	DARUNTER WEIBLICH	ANGEST.	DARUNTER WEIBLICH
REG. -BEZ. KOELN										
LAND- UND FORSTWIRTSCHAFT, TIERHALTUNG UND FISCHEREI	8960	7703	1617	1257	753	1246	1222	102	24	13
ENERGIEWIRTSCHAFT UND WASSERVER- SORGUNG, BERGBAU	35218	22019	548	13199	2996	2482	2300	23	182	34
CHEMISCHE INDUSTRIE U. MINERALOEL- VERARBEITUNG	79304	39594	5491	39710	11791	5925	4753	778	1172	326
KUNSTSTOFF-, GUMMI- UND ASBESTVERARBEITUNG	34305	24379	5741	9926	3362	6381	6049	1406	332	106
GEWINNUNG UND VERARBEITUNG VON STEINEN UND ERDEN, FEINKERAMIK, GLAS	18294	13535	761	4759	1529	3110	2931	209	179	51
EISEN- UND NE-METALLERZEUGUNG, GIESSEREI UND STAHLVERFORMUNG	28938	21958	1350	6980	2340	5515	5351	357	164	43
STAHL-, MASCHINEN- UND FAHRZEUGBAU, ADV	132384	87900	4068	44484	12127	20167	18792	970	1375	308
ELEKTROTECHNIK, (OHNE ADV), FEINMECHANIK, EBM-W., OPTIK	72301	44642	11727	27659	8828	7534	6695	2038	839	225
HOLZ-, PAPIER- UND DRUCKGEWERBE	44403	32022	5186	12381	5241	4491	4212	581	279	94
LEDER-, TEXTIL- UND BEKLEIDUNGSGEWERBE	17402	12867	7518	4535	2428	2802	2658	1284	144	54
NAHRUNGS- UND GENUSSMITTELGEWERBE	33719	19568	5515	14151	9871	4683	4308	1768	375	251
VERARBEITENDES GEWERBE (OHNE BAUGEWERBE)	461050	296465	47357	164585	57517	60608	55749	9391	4859	1458
BAUHauptGEWERBE	53930	42876	395	11054	4106	7427	7103	72	324	100
AUSBAU- UND BAUHILFSGEWERBE	27535	22457	799	5078	3034	2024	1911	85	113	56
BAUGEWERBE	81465	65333	1194	16132	7140	9451	9014	157	437	156
GROSSHANDEL	66158	21869	4231	44289	19135	4792	3092	609	1700	639
HANDELSVERMITTLUNG	18507	4946	1185	13561	5912	1201	648	187	553	191
EINZELHANDEL	113294	22281	8016	91013	67114	6054	2496	780	3558	2449
HANDEL	197959	49096	13432	148863	92161	12047	6236	1576	5811	3279
EISENBAHNEN	7618	5970	224	1648	557	1292	1251	64	41	9
DEUTSCHE BUNDESPOST	14123	10716	4759	3407	2791	1031	956	237	75	54
VERKEHR (OHNE EISENBAHNEN UND DEUTSCHE BUNDESPOST)	49111	28564	2086	20547	10747	4105	2969	152	1136	533
VERKEHR- UND NACHRICHTENUEBERMITTLUNG	70852	45250	7069	25602	14095	6428	5176	453	1252	596
KREDIT- UND SONSTIGE FINANZIERUNGS- INSTITUTE	36139	1336	892	34803	19097	574	62	51	512	283
VERSICHERUNGSGEWERBE	31700	1196	526	30504	14109	598	88	61	510	248
KREDITINSTITUTE UND VERSICHERUNGS- GEWERBE	67839	2532	1418	65307	33206	1172	150	112	1022	531
GASTSTAETTEN- UND BEHERBERGUNGSGEWERBE	54374	30903	18178	23471	17685	10743	8969	4140	1774	1144
REINIGUNG UND KOERPERPFLEGE	25529	23039	17403	2490	1638	5889	5798	4182	91	57
WISSENSCHAFT, BILDUNG, KUNST UND PUBLIZISTIK	74345	14583	7188	59762	33927	5217	1774	1084	3443	1508
GESUNDHEITS- UND VETERINAERWESEN	82186	10398	7295	71788	59639	6471	2188	1794	4283	3434
RECHTS- UND WIRTSCHAFTSBERATUNG	66751	6953	1848	59798	32133	2911	864	172	2047	894
SONSTIGE DIENSTLEISTUNGEN	31988	19939	2861	12049	5585	3826	3244	370	582	237
DIENSTLEISTUNGEN, A.N.G.	335173	105815	54773	229358	150607	35057	22837	11742	12220	7274
ORGANISATIONEN OHNE ERWERBSCHARAKTER UND PRIVATE HAUSHALTE	50404	7989	4667	42415	26961	2458	994	552	1464	882
GEBIETSKOERPERSCHAFTEN	85292	23595	6118	61697	38394	2955	1385	638	1570	816
SOZIALVERSICHERUNG	10109	419	258	9690	6187	147	22	17	125	96
GEBIETSKOERPERSCHAFTEN UND SOZIAL- VERSICHERUNG	95401	24014	6376	71387	44581	3102	1407	655	1695	912
OHNE ANGABE	122	122	111	-	-	20	20	19	-	-
INSGESAMT	1404443	626338	138562	778105	430017	134071	105105	24782	28966	15135

**Sozialversicherungspflichtig beschäftigte Arbeitnehmer insgesamt sowie ausländische Beschäftigte am 30. 06. 1992
nach Wirtschaftsabteilungen und -unterabteilungen, Arbeitern und Angestellten sowie nach Verwaltungsbezirken**

WIRTSCHAFTSABTEILUNG ----- WIRTSCHAFTSUNTERABTEILUNG	BESCHAEFTIGTE					DARUNTER AUSLAENDER				
	INSGESAMT	DAVON				ZUSAMMEN	DAVON			
		ARBEITER	DARUNTER WEIBLICH	ANGEST.	DARUNTER WEIBLICH		ARBEITER	DARUNTER WEIBLICH	ANGEST.	DARUNTER WEIBLICH
AACHEN, STADT										
LAND- UND FORSTWIRTSCHAFT, TIERHALTUNG UND FISCHEREI	284	249	66	35	24	30	30	2	-	-
ENERGIEWIRTSCHAFT UND WASSERVER- SORGUNG, BERGBAU	1047	520	22	527	136	27	17	-	10	5
CHEMISCHE INDUSTRIE U. MINERALOEL- VERARBEITUNG	784	279	148	505	270	78	56	24	22	7
KUNSTSTOFF-, GUMMI-UND ASBESTVERARBEITUNG	3519	2496	398	1023	287	826	718	136	108	29
GEWINNUNG UND VERARBEITUNG VON STEINEN UND ERDEN, FEINKERAMIK, GLAS	2210	1398	21	812	263	320	258	3	62	18
EISEN- UND NE-METALLERZEUGUNG, GIESSEREI UND STAHLVERFORMUNG	383	278	13	105	40	50	47	2	3	2
STAHL-, MASCHINEN- UND FAHRZEUGBAU, ADV	7375	4595	130	2780	801	828	652	21	176	37
ELEKTROTECHNIK, (OHNE ADV), FEINMECHANIK, EBM-W., OPTIK	7274	4961	984	2313	618	1206	1069	200	137	26
HOLZ-, PAPIER- UND DRUCKGEWERBE	1664	1122	224	542	247	130	115	12	15	2
LEDER-, TEXTIL- UND BEKLEIDUNGSGEWERBE	1934	1406	512	528	248	593	569	99	24	7
NÄHRUNGS- UND GENUSSMITTELGEWERBE	5451	3647	1837	1804	1013	1484	1417	937	67	41
VERARBEITENDES GEWERBE (OHNE BAUGEWERBE)	30594	20182	4267	10412	3787	5515	4901	1434	614	169
BAUHAUPTGEWERBE	2445	2027	18	418	159	386	373	3	13	5
AUSBAU- UND BAUHILFSGEWERBE	1258	981	47	277	151	101	86	8	15	10
BAUGEWERBE	3703	3008	65	695	310	487	459	11	28	15
GROSSHANDEL	5631	1823	526	3808	1592	502	301	90	201	81
HANDELSVERMITTLUNG	386	126	22	260	130	42	20	2	22	7
EINZELHANDEL	9824	2054	772	7770	5713	630	233	76	397	279
HANDEL	15841	4003	1320	11838	7435	1174	554	168	620	367
EISENBAHNEN	765	640	16	125	34	50	42	1	8	1
DEUTSCHE BUNDESPOST	1083	805	323	278	231	23	20	6	3	3
VERKEHR (OHNE EISENBAHNEN UND DEUTSCHE BUNDESPOST)	3229	1937	135	1292	666	289	187	2	102	55
VERKEHR- UND NACHRICHTENUEBERMITTLUNG	5077	3382	474	1695	931	362	249	9	113	59
KREDIT- UND SONSTIGE FINANZIERUNGS- INSTITUTE	3479	63	33	3416	1868	77	5	4	72	42
VERSICHERUNGSGEWERBE	2908	176	97	2732	1122	61	13	9	48	20
KREDITINSTITUTE UND VERSICHERUNGS- GEWERBE	6387	239	130	6148	2990	138	18	13	120	62
GASTSTAETTEN- UND BEHERBERGUNGSGEWERBE	4384	2470	1539	1914	1466	924	773	375	151	116
REINIGUNG UND KOERPERPFLEGE	2292	2158	1835	134	95	495	490	430	5	4
WISSENSCHAFT, BILDUNG, KUNST UND PUBLIZISTIK	9265	1662	366	7603	3424	520	105	38	415	140
GESUNDHEITS- UND VETERINAERWESEN	9390	1716	1057	7674	6107	864	338	268	526	404
RECHTS- UND WIRTSCHAFTSBERATUNG	7685	879	223	6806	3052	471	177	18	294	98
SONSTIGE DIENSTLEISTUNGEN	2490	1546	267	944	384	225	175	16	50	21
DIENSTLEISTUNGEN, A.N.G.	35506	10431	5287	25075	14528	3499	2058	1145	1441	783
ORGANISATIONEN OHNE ERWERBSCHARAKTER UND PRIVATE HAUSHALTE	3913	549	287	3364	2006	213	85	39	128	79
GEBIETSKOERPERSCHAFTEN	5061	1654	533	3407	2029	194	117	64	77	37
SOZIALVERSICHERUNG	1080	41	16	1039	624	19	1	1	18	12
GEBIETSKOERPERSCHAFTEN UND SOZIAL- VERSICHERUNG	6141	1695	549	4446	2653	213	118	65	95	49
OHNE ANGABE	6	6	4	-	-	-	-	-	-	-
INSGESAMT	108499	44264	12471	64235	34800	11658	8489	2886	3169	1588

**Sozialversicherungspflichtig beschäftigte Arbeitnehmer insgesamt sowie ausländische Beschäftigte am 30. 06. 1992
nach Wirtschaftsabteilungen und -unterabteilungen, Arbeitern und Angestellten sowie nach Verwaltungsbezirken**

WIRTSCHAFTSABTEILUNG ----- WIRTSCHAFTSUNTERABTEILUNG	BESCHAEFTIGTE					DARUNTER AUSLAENDER				
	INSGESAMT	DAVON			ZUSAMMEN	DAVON			DARUNTER WEIBLICH	
		ARBEITER	DARUNTER WEIBLICH	ANGEST.		ARBEITER	DARUNTER WEIBLICH	ANGEST.		
BONN, STADT										
LAND- UND FORSTWIRTSCHAFT, TIERHALTUNG UND FISCHEREI	441	357	63	84	56	60	60	-	-	-
ENERGIEWIRTSCHAFT UND WASSERVER- SORGUNG, BERGBAU	935	519	35	416	122	23	20	1	3	-
CHEMISCHE INDUSTRIE U. MINERALOEL- VERARBEITUNG	1001	550	81	451	166	179	157	14	22	3
KUNSTSTOFF-, GUMMI-UND ASBESTVERARBEITUNG	1597	976	182	621	209	245	226	56	19	6
GEWINNUNG UND VERARBEITUNG VON STEINEN UND ERDEN, FEINKERAMIK, GLAS	873	590	43	283	96	157	146	11	11	2
EISEN- UND NE-METALLERZEUGUNG, GIESSEREI UND STAHLVERFORMUNG	2063	1039	59	1024	322	350	327	8	23	5
STAHL-, MASCHINEN- UND FAHRZEUGBAU, ADV	4680	2630	115	2050	567	563	520	52	43	16
ELEKTROTECHNIK, (OHNE ADV), FEINMECHANIK, EBM-W., OPTIK	5273	2557	672	2716	756	525	416	128	109	21
HOLZ-, PAPIER- UND DRUCKGEWERBE	1749	1142	293	607	254	114	100	15	14	8
LEDER-, TEXTIL- UND BEKLEIDUNGSGEWERBE	424	270	100	154	91	44	38	12	6	2
NAHRUNGS- UND GENUSSMITTELGEWERBE	2709	1655	394	1054	705	455	433	138	22	19
VERARBEITENDES GEWERBE (OHNE BAUGEWERBE)	20369	11409	1939	8960	3166	2632	2363	434	269	82
BAUHAUPTGEWERBE	2049	1627	8	422	155	341	330	1	11	5
AUSBAU- UND BAUHILFSGEWERBE	2306	1799	28	507	262	106	100	-	6	3
BAUGEWERBE	4355	3426	36	929	417	447	430	1	17	8
GROSSHANDEL	3370	911	113	2459	1156	166	80	16	86	40
HANDELSVERMITTLUNG	432	146	31	286	174	35	22	1	13	4
EINZELHANDEL	10887	1610	680	9277	6798	524	194	57	330	207
HANDEL	14689	2667	824	12022	8128	725	296	74	429	251
EISENBAHNEN	89	55	4	34	23	8	7	2	1	1
DEUTSCHE BUNDESPOST	2058	1467	577	591	463	82	74	18	8	5
VERKEHR (OHNE EISENBAHNEN UND DEUTSCHE BUNDESPOST)	3534	2227	139	1307	726	262	213	6	49	27
VERKEHR- UND NACHRICHTENUEBERMITTLUNG	5681	3749	720	1932	1212	352	294	26	58	33
KREDIT- UND SONSTIGE FINANZIERUNGS- INSTITUTE	4325	151	101	4174	2081	51	8	8	43	25
VERSICHERUNGSGEWERBE	2104	86	39	2018	892	13	1	-	12	2
KREDITINSTITUTE UND VERSICHERUNGS- GEWERBE	6429	237	140	6192	2973	64	9	8	55	27
GASTSTAETTEN- UND BEHERBERGUNGSGEWERBE	6337	3832	2075	2505	1810	1391	1183	478	208	123
REINIGUNG UND KOERPERPFLEGE	2687	2498	2009	189	143	650	646	485	4	2
WISSENSCHAFT, BILDUNG, KUNST UND PUBLIZISTIK	10819	1845	750	8974	4943	620	135	70	485	229
GESUNDHEITS- UND VETERINAERWESEN	11192	1406	837	9786	7745	889	363	277	526	394
RECHTS- UND WIRTSCHAFTSBERATUNG	7591	569	164	7022	3825	250	45	13	205	93
SONSTIGE DIENSTLEISTUNGEN	4100	2743	284	1357	654	296	227	22	69	36
DIENSTLEISTUNGEN, A.N.G.	42726	12893	6119	29833	19120	4096	2599	1345	1497	877
ORGANISATIONEN OHNE ERWERBSCHARAKTER UND PRIVATE HAUSHALTE	16443	1379	801	15064	9731	672	169	123	503	371
GEBIETSKOERPERSCHAFTEN	24994	4638	1009	20356	13200	942	234	83	708	357
SOZIALVERSICHERUNG	1709	52	20	1657	1003	23	4	2	19	14
GEBIETSKOEPERSCHAFTEN UND SOZIAL- VERSICHERUNG	26703	4690	1029	22013	14203	965	238	85	727	371
OHNE ANGABE	64	64	59	-	-	10	10	10	-	-
INSGESAMT	138835	41390	11765	97445	59128	10046	6488	2107	3558	2020

**Sozialversicherungspflichtig beschäftigte Arbeitnehmer insgesamt sowie ausländische Beschäftigte am 30. 06. 1992
nach Wirtschaftsabteilungen und -unterabteilungen, Arbeitern und Angestellten sowie nach Verwaltungsbezirken**

WIRTSCHAFTSABTEILUNG ----- WIRTSCHAFTSUNTERABTEILUNG	BESCHÄFTIGTE					DARUNTER AUSLAENDER				
	INSGESAMT	DAVON				ZUSAMMEN	DAVON			
		DARUNTER ARBEITER	WEIBLICH	ANGEST.	DARUNTER WEIBLICH		DARUNTER ARBEITER	WEIBLICH	ANGEST.	DARUNTER WEIBLICH
----- KOELN, STADT										
LAND- UND FORSTWIRTSCHAFT, TIERHALTUNG UND FISCHEREI	1280	1026	230	254	166	207	202	14	5	2
ENERGIEWIRTSCHAFT UND WASSERVER- SORGUNG, BERGBAU	5817	2027	145	3790	1105	129	69	10	60	15
CHEMISCHE INDUSTRIE U. MINERALOEL- VERARBEITUNG	14228	6859	1021	7369	2649	993	774	149	219	86
KUNSTSTOFF-, GUMMI-UND ASBESTVERARBEITUNG	3123	2155	344	968	355	501	483	86	18	4
GEWINNUNG UND VERARBEITUNG VON STEINEN UND ERDEN, FEINKERAMIK, GLAS	2805	1919	125	886	305	498	471	37	27	15
EISEN- UND NE-METALLERZEUGUNG, GIESSEREI UND STAHLVERFORMUNG	2821	2150	110	671	239	708	695	25	13	6
STAHL-, MASCHINEN- UND FAHRZEUGBAU, ADV	51886	35637	1463	16249	3358	11642	11029	450	613	111
ELEKTROTECHNIK, (OHNE ADV), FEINMECHANIK, EBM-W., OPTIK	18619	10032	1695	8587	2451	2007	1787	422	220	62
HOLZ-, PAPIER- UND DRUCKGERWERBE	10203	6873	1077	3330	1371	1094	1013	136	81	31
LEDER-, TEXTIL- UND BEKLEIDUNGSGERWERBE	2003	1306	830	697	463	290	259	161	31	17
NAHRUNGS- UND GENUSSMITTELGERWERBE	8801	4488	1002	4313	2714	1253	1088	267	165	101
VERARBEITENDES GERWERBE (OHNE BAUGERWERBE)	114489	71419	7667	43070	13905	18986	17599	1733	1387	433
BAUHAUPTGERWERBE	14994	10760	129	4234	1233	2651	2502	26	149	33
AUSBAU- UND BAUHILFSGERWERBE	7243	5709	149	1534	811	652	605	16	47	21
BAUGERWERBE	22237	16469	278	5768	2044	3303	3107	42	196	54
GROSSHANDEL	26514	7262	1434	19252	8144	2078	1199	249	879	324
HANDELSVERMITTLUNG	10613	2211	522	8402	3234	708	339	98	369	117
EINZELHANDEL	35432	6121	2422	29311	20626	2533	964	347	1569	1048
HANDEL	72559	15594	4378	56965	32004	5319	2502	694	2817	1489
EISENBAHNEN	4566	3433	125	1133	444	977	948	44	29	6
DEUTSCHE BUNDESPOST	7373	5607	2326	1766	1404	879	818	188	61	44
VERKEHR (OHNE EISENBAHNEN UND DEUTSCHE BUNDESPOST)	22591	10447	867	12144	6357	2108	1333	89	775	354
VERKEHR- UND NACHRICHTENUEBERMITTLUNG	34530	19487	3318	15043	8205	3964	3099	321	865	404
KREDIT- UND SONSTIGE FINANZIERUNGS- INSTITUTE	14245	406	207	13839	7569	325	25	17	300	159
VERSICHERUNGSGERWERBE	25502	914	378	24588	11289	501	73	51	428	210
KREDITINSTITUTE UND VERSICHERUNGS- GERWERBE	39747	1320	585	38427	18858	826	98	68	728	369
GASTSTAETTEN- UND BEHERBERGUNGSGERWERBE	17863	11105	5807	6758	4740	4812	4038	1917	774	468
REINIGUNG UND KOERPERPFLEGE	8834	7648	5343	1186	693	2438	2381	1805	57	37
WISSENSCHAFT, BILDUNG, KUNST UND PUBLIZISTIK	32071	5492	2746	26579	14823	3096	1204	775	1892	843
GESUNDHEITS- UND VETERINAERWESEN	22472	2838	1938	19634	16333	2606	956	798	1650	1395
RECHTS- UND WIRTSCHAFTSBERATUNG	27479	2615	640	24864	12939	1266	355	88	911	458
SONSTIGE DIENSTLEISTUNGEN	13960	8670	1030	5290	2776	2061	1833	230	228	109
DIENSTLEISTUNGEN, A.N.G.	122679	38368	17504	84311	52304	16279	10767	5613	5512	3310
ORGANISATIONEN OHNE ERWERBSCHARAKTER UND PRIVATE HAUSHALTE	15422	2459	1276	12963	7961	951	414	244	537	276
GEBIETSKOERPERSCHAFTEN	20691	4571	1271	16120	9967	1027	616	338	411	219
SOZIALVERSICHERUNG	3406	77	44	3329	2209	69	5	5	64	52
GEBIETSKOERPERSCHAFTEN UND SOZIAL- VERSICHERUNG	24097	4648	1315	19449	12176	1096	621	343	475	271
OHNE ANGABE	15	15	13	-	-	5	5	5	-	-
INSGESAMT	452872	172832	36709	280040	148728	61065	38483	9087	12582	6623

**Sozialversicherungspflichtig beschäftigte Arbeitnehmer insgesamt sowie ausländische Beschäftigte am 30. 06. 1992
nach Wirtschaftsabteilungen und -unterabteilungen, Arbeitern und Angestellten sowie nach Verwaltungsbezirken**

WIRTSCHAFTSABTEILUNG ----- WIRTSCHAFTSUNTERABTEILUNG	BESCHAEFTIGTE					DARUNTER AUSLAENDER				
	INSGESAMT	DAVON				ZUSAMMEN	DAVON			
		ARBEITER	DARUNTER WEIBLICH	ANGEST.	DARUNTER WEIBLICH		ARBEITER	DARUNTER WEIBLICH	ANGEST.	DARUNTER WEIBLICH
LEVERKUSEN, STADT										
LAND- UND FORSTWIRTSCHAFT, TIERHALTUNG UND FISCHEREI	187	163	38	24	18	25	24	2	1	-
ENERGIEWIRTSCHAFT UND WASSERVER- SORGUNG, BERGBAU	543	266	21	277	80	24	19	4	5	-
CHEMISCHE INDUSTRIE U. MINERALÖL- VERARBEITUNG	37888	16242	2179	21646	5533	2814	2136	270	678	159
KUNSTSTOFF-, GUMMI-UND ASBESTVERARBEITUNG	3482	2396	541	1086	336	866	827	181	39	5
GEWINNUNG UND VERARBEITUNG VON STEINEN UND ERDEN, FEINKERAMIK, GLAS	232	195	6	37	16	56	55	1	1	1
EISEN- UND NE-METALLERZEUGUNG, GIESSEREI UND STAHLVERFORMUNG	742	516	14	226	71	116	110	5	6	-
STAHL-, MASCHINEN- UND FAHRZEUGBAU, ADV	2084	1402	83	682	234	230	217	10	13	5
ELEKTROTECHNIK, (OHNE ADV), FEINMECHANIK, EBM-W., OPTIK	1115	766	203	349	147	98	86	26	12	8
HOLZ-, PAPIER- UND DRUCKGEWERBE	791	571	147	220	110	84	81	12	3	1
LEDER-, TEXTIL- UND BEKLEIDUNGSGEWERBE	202	150	139	52	44	30	29	25	1	1
NAHRUNGS- UND GENUSSMITTELGEWERBE	421	217	52	204	178	39	36	8	3	3
VERARBEITENDES GEWERBE (OHNE BAUGEWERBE)	46957	22455	3364	24502	6669	4333	3577	538	756	183
BAUHAUPTGEWERBE	1616	1367	5	249	100	284	278	1	6	2
AUSBAU- UND BAUHILFSGEWERBE	1867	1600	51	267	134	223	217	5	6	5
BAUGEWERBE	3483	2967	56	516	234	507	495	6	12	7
GROSSHANDEL	1778	665	183	1113	455	133	91	20	42	13
HANDELSVERMITTLUNG	508	148	26	360	145	33	19	1	14	2
EINZELHANDEL	4586	940	326	3646	2830	236	96	30	140	108
HANDEL	6872	1753	535	5119	3430	402	206	51	196	123
EISENBAHNEN	1499	1430	41	69	36	226	225	16	1	1
DEUTSCHE BUNDESPOST	238	220	126	18	18	5	5	3	-	-
VERKEHR (OHNE EISENBAHNEN UND DEUTSCHE BUNDESPOST)	1315	926	38	389	220	129	114	2	15	11
VERKEHR- UND NACHRICHTENUEBERMITTLUNG	3052	2576	205	476	274	360	344	21	16	12
KREDIT- UND SONSTIGE FINANZIERUNGS- INSTITUTE	1112	43	22	1069	677	14	1	-	13	9
VERSICHERUNGSGEWERBE	95	1	-	94	73	3	-	-	3	3
KREDITINSTITUTE UND VERSICHERUNGS- GEWERBE	1207	44	22	1163	750	17	1	-	16	12
GASTSTAETTEN- UND BEHERBERGUNGSGEWERBE	1554	859	562	695	572	313	267	124	46	32
REINIGUNG UND KOERPERPFLEGE	1222	1168	1040	54	42	339	338	307	1	1
WISSENSCHAFT, BILDUNG, KUNST UND PUBLIZISTIK	1487	540	394	947	773	78	50	26	28	22
GESUNDHEITS- UND VETERINAERWESEN	3270	477	392	2793	2375	328	162	144	166	140
RECHTS- UND WIRTSCHAFTSBERATUNG	1919	237	98	1682	876	85	26	5	59	12
SONSTIGE DIENSTLEISTUNGEN	1216	930	99	286	179	229	209	6	20	13
DIENSTLEISTUNGEN, A.N.G.	10668	4211	2585	6457	4817	1372	1052	612	320	220
ORGANISATIONEN OHNE ERWERBSCHARAKTER UND PRIVATE HAUSHALTE	1061	174	118	887	600	45	23	11	22	10
GEBIETSKOERPERSCHAFTEN	2209	564	184	1645	1050	80	21	7	59	37
SOZIALVERSICHERUNG	429	18	15	411	242	-	-	-	-	-
GEBIETSKOEPERSCHAFTEN UND SOZIAL- VERSICHERUNG	2638	582	199	2056	1292	80	21	7	59	37
OHNE ANGABE	-	-	-	-	-	-	-	-	-	-
INSGESAMT	76668	35191	7143	41477	18164	7165	5762	1252	1403	604

**Sozialversicherungspflichtig beschäftigte Arbeitnehmer insgesamt sowie ausländische Beschäftigte am 30. 06. 1992
nach Wirtschaftsabteilungen und -unterabteilungen, Arbeitern und Angestellten sowie nach Verwaltungsbezirken**

WIRTSCHAFTSABTEILUNG ----- WIRTSCHAFTSUNTERABTEILUNG	BESCHAEFTIGTE					DARUNTER AUSLAENDER				
	INSGESAMT	DAVON				ZUSAMMEN	DAVON			
		ARBEITER	DARUNTER WEIBLICH	ANGEST.	DARUNTER WEIBLICH		ARBEITER	DARUNTER WEIBLICH	ANGEST.	DARUNTER WEIBLICH
KREIS AACHEN										
LAND- UND FORSTWIRTSCHAFT, TIERHALTUNG UND FISCHEREI	483	430	92	53	37	52	50	8	2	2
ENERGIEWIRTSCHAFT UND WASSERVER- SORGUNG, BERGBAU	4724	3307	37	1417	244	196	184	1	12	3
CHEMISCHE INDUSTRIE U. MINERALOEL- VERARBEITUNG	1839	733	326	1106	526	120	77	32	43	13
KUNSTSTOFF-, GUMMI- UND ASBESTVERARBEITUNG	1404	1057	324	347	135	294	271	99	23	9
GEWINNUNG UND VERARBEITUNG VON STEINEN UND ERDEN, FEINKERAMIK, GLAS	4634	3742	32	892	180	763	723	1	40	7
EISEN- UND NE-METALLERZEUGUNG, GIESSEREI UND STAHLVERFORMUNG	3193	2455	93	738	237	369	349	15	20	6
STAHL-, MASCHINEN- UND FAHRZEUGBAU, ADV	5167	3211	128	1956	583	458	368	8	90	17
ELEKTROTECHNIK, (OHNE ADV), FEINMECHANIK, EBM-W., OPTIK	7618	4830	1169	2788	1004	563	457	131	106	33
HOLZ-, PAPIER- UND DRUCKGEWERBE	1967	1526	354	441	227	183	170	36	13	5
LEDER-, TEXTIL- UND BEKLEIDUNGSGEWERBE	535	449	315	86	60	120	115	74	5	2
NAHRUNGS- UND GENUSSMITTELGEWERBE	2573	1544	539	1029	798	221	200	90	21	15
VERARBEITENDES GEWERBE (OHNE BAUGEWERBE)	28930	19547	3280	9383	3750	3091	2730	486	361	107
BAUHAUPTGEWERBE	4220	3364	29	856	428	458	432	7	26	7
AUSBAU- UND BAUHILFSGEWERBE	1596	1376	42	220	154	99	93	-	6	3
BAUGEWERBE	5816	4740	71	1076	582	557	525	7	32	10
GROSSHANDEL	3657	1325	281	2332	1132	229	145	30	84	27
HANDELSVERMITTLUNG	282	148	35	134	83	12	8	1	4	2
EINZELHANDEL	7860	2313	1032	5547	4136	450	253	102	197	132
HANDEL	11799	3786	1348	8013	5351	691	406	133	285	161
EISENBAHNEN	25	23	5	2	1	-	-	-	-	-
DEUTSCHE BUNDESPOST	145	137	41	8	8	1	1	-	-	-
VERKEHR (OHNE EISENBAHNEN UND DEUTSCHE BUNDESPOST)	2451	1792	70	659	318	180	145	3	35	16
VERKEHR- UND NACHRICHTENUEBERMITTLUNG	2621	1952	116	669	327	181	146	3	35	16
KREDIT- UND SONSTIGE FINANZIERUNGS- INSTITUTE	1174	43	41	1131	640	16	3	3	13	8
VERSICHERUNGSGEWERBE	96	-	-	96	80	1	-	-	1	1
KREDITINSTITUTE UND VERSICHERUNGS- GEWERBE	1270	43	41	1227	720	17	3	3	14	9
GASTSTAETTEN- UND BEHERBERGUNGSGEWERBE	2352	1257	847	1095	868	327	249	120	78	50
REINIGUNG UND KOERPERPFLEGE	1195	1098	862	97	71	235	230	154	5	3
WISSENSCHAFT, BILDUNG, KUNST UND PUBLIZISTIK	1781	511	373	1270	1070	80	17	14	63	32
GESUNDEITS- UND VETERINAERWESEN	5085	684	569	4401	3701	280	45	39	235	180
RECHTS- UND WIRTSCHAFTSBERATUNG	2163	291	137	1872	1045	158	44	10	114	26
SONSTIGE DIENSTLEISTUNGEN	698	399	52	299	129	68	31	2	37	15
DIENSTLEISTUNGEN, A.N.G.	13274	4240	2840	9034	6884	1148	616	339	532	306
ORGANISATIONEN OHNE ERWERBSCHARAKTER UND PRIVATE HAUSHALTE	1250	416	238	834	575	106	71	18	35	14
GEBIETSKOERPERSCHAFTEN	3258	1647	297	1611	924	44	36	9	8	5
SOZIALVERSICHERUNG	281	27	21	254	188	2	1	-	1	1
GEBIETSKOERPERSCHAFTEN UND SOZIAL- VERSICHERUNG	3539	1674	318	1865	1112	46	37	9	9	6
OHNE ANGABE	-	-	-	-	-	-	-	-	-	-
INSGESAMT	73706	40135	8381	33571	19582	6085	4768	1007	1317	634

**Sozialversicherungspflichtig beschäftigte Arbeitnehmer insgesamt sowie ausländische Beschäftigte am 30. 06. 1992
nach Wirtschaftsabteilungen und -unterabteilungen, Arbeitern und Angestellten sowie nach Verwaltungsbezirken**

WIRTSCHAFTSABTEILUNG ----- WIRTSCHAFTSUNTERABTEILUNG	BESCHAEFTIGTE					DARUNTER AUSLAENDER				
	INSGESAMT	DAVON			DARUNTER WEIBLICH	ZUSAMMEN	DAVON			DARUNTER WEIBLICH
		ARBEITER	WEIBLICH	ANGEST.			ARBEITER	WEIBLICH	ANGEST.	
KREIS DUEREN										
LAND- UND FORSTWIRTSCHAFT, TIERHALTUNG UND FISCHEREI	875	782	145	93	56	96	93	5	3	3
ENERGIEWIRTSCHAFT UND WASSERVER- SORGUNG, BERGBAU	4992	3589	39	1403	233	815	793	-	22	2
CHEMISCHE INDUSTRIE U. MINERALOEL- VERARBEITUNG	1590	639	104	951	319	62	43	4	19	3
KUNSTSTOFF-, GUMMI- UND ASBESTVERARBEITUNG	2199	1658	488	541	217	253	245	70	8	4
GEWINNUNG UND VERARBEITUNG VON STEINEN UND ERDEN, FEINKERAMIK, GLAS	824	640	84	184	94	78	74	9	4	2
EISEN- UND NE-METALLERZEUGUNG, GIESSEREI UND STAHLVERFORMUNG	1522	999	55	523	213	182	169	12	13	4
STAHL-, MASCHINEN- UND FAHRZEUGBAU, ADV	6642	4775	114	1867	543	631	590	12	41	8
ELEKTROTECHNIK, (OHNE ADV), FEINMECHANIK, EBM-W., OPTIK	2067	1442	435	625	260	85	74	21	11	3
HOLZ-, PAPIER- UND DRUCKGEWERBE	9377	6819	1228	2558	1007	752	702	101	50	12
LEDER-, TEXTIL- UND BEKLEIDUNGSGEWERBE	2623	1955	733	668	241	266	244	85	22	3
NAHRUNGS- UND GENUSSMITTELGEWERBE	1822	986	295	836	682	206	200	113	6	5
VERARBEITENDES GEWERBE (OHNE BAUGEWERBE)	28666	19913	3536	8753	3576	2515	2341	427	174	44
BAUHAUPTGEWERBE	3584	2974	18	610	251	290	276	1	14	5
AUSBAU- UND BAUHILFSGEWERBE	1183	956	28	227	157	60	56	1	4	1
BAUGEWERBE	4767	3930	46	837	408	350	332	2	18	6
GROSSHANDEL	2753	1101	142	1652	738	126	90	24	36	10
HANDELSVERMITTLUNG	517	174	23	343	190	19	13	1	6	3
EINZELHANDEL	5692	1275	374	4417	3314	186	80	14	106	80
HANDEL	8962	2550	539	6412	4242	331	183	39	148	93
EISENBAHNEN	37	24	5	13	3	3	2	-	1	-
DEUTSCHE BUNDESPOST	754	559	184	195	162	7	6	1	1	-
VERKEHR (OHNE EISENBAHNEN UND DEUTSCHE BUNDESPOST)	1648	1231	75	417	223	86	73	2	13	5
VERKEHR- UND NACHRICHTENUEBERMITTLUNG	2439	1814	264	625	388	96	81	3	15	5
KREDIT- UND SONSTIGE FINANZIERUNGS- INSTITUTE	1568	48	35	1520	854	6	-	-	6	3
VERSICHERUNGSGEWERBE	190	1	1	189	108	2	-	-	2	1
KREDITINSTITUTE UND VERSICHERUNGS- GEWERBE	1758	49	36	1709	962	8	-	-	8	4
GASTSTAETTEN- UND BEHERBERGUNGSGEWERBE	2198	1253	832	945	749	277	240	116	37	26
REINIGUNG UND KOERPERPFLEGE	1268	1151	981	117	84	139	137	118	2	2
WISSENSCHAFT, BILDUNG, KUNST UND PUBLIZISTIK	6239	1585	488	4654	1833	272	48	19	224	50
GESUNDHEITS- UND VETERINAERWESEN	4897	547	407	4350	3447	148	24	22	124	90
RECHTS- UND WIRTSCHAFTSBERATUNG	1893	202	38	1691	1115	41	10	-	31	14
SONSTIGE DIENSTLEISTUNGEN	1197	891	225	306	148	74	59	7	15	5
DIENSTLEISTUNGEN, A.N.G.	17692	5629	2971	12063	7376	951	518	282	433	187
ORGANISATIONEN OHNE ERWERBSCHARAKTER UND PRIVATE HAUSHALTE	1156	353	284	803	545	21	10	7	11	6
GEBIETSKOERPERSCHAFTEN	5067	2308	408	2759	1714	62	27	4	35	19
SOZIALVERSICHERUNG	462	32	19	430	287	1	1	1	-	-
GEBIETSKOEPERSCHAFTEN UND SOZIAL- VERSICHERUNG	5529	2340	427	3189	2001	63	28	5	35	19
OHNE ANGABE	37	37	35	-	-	5	5	4	-	-
INSGESAMT	76873	40986	8322	35887	19787	5251	4384	774	867	369

**Sozialversicherungspflichtig beschäftigte Arbeitnehmer insgesamt sowie ausländische Beschäftigte am 30. 06. 1992
nach Wirtschaftsabteilungen und -unterabteilungen, Arbeitern und Angestellten sowie nach Verwaltungsbezirken**

WIRTSCHAFTSABTEILUNG ----- WIRTSCHAFTSUNTERABTEILUNG	BESCHÄFTIGTE					DARUNTER AUSLAENDER				
	INSGESAMT	DAVON			ZUSAMMEN	DAVON				
		ARBEITER	DARUNTER WEIBLICH	ANGEST.		ARBEITER	DARUNTER WEIBLICH	ANGEST.	DARUNTER WEIBLICH	
KREIS ERFTKREIS										
LAND- UND FORSTWIRTSCHAFT, TIERHALTUNG UND FISCHEREI	1096	971	199	125	58	226	223	31	3	1
ENERGIEWIRTSCHAFT UND WASSERVER- SORGUNG, BERGBAU	10406	7317	106	3089	492	456	430	2	26	5
CHEMISCHE INDUSTRIE U. MINERALÖL- VERARBEITUNG	12232	8253	344	3979	836	564	493	39	71	12
KUNSTSTOFF-, GUMMI- UND ASBESTVERARBEITUNG	1712	1169	162	543	199	368	354	52	14	6
GEWINNUNG UND VERARBEITUNG VON STEINEN UND ERDEN, FEINKERAMIK, GLAS	2094	1497	90	597	198	308	294	33	14	5
EISEN- UND NE-METALLERZEUGUNG, GIESSEREI UND STAHLVERFORMUNG	5443	4606	252	837	189	1487	1462	86	25	4
STAHL-, MASCHINEN- UND FAHRZEUGBAU, ADV	6323	4256	115	2067	744	815	757	14	58	15
ELEKTROTECHNIK, (OHNE ADV), FEINMECHANIK, EBM-W., OPTIK	4778	3142	873	1636	604	595	549	143	46	19
HOLZ-, PAPIER- UND DRUCKGEWERBE	2314	1681	253	633	297	235	218	10	17	10
LEDER-, TEXTIL- UND BEKLEIDUNGSGEWERBE	440	323	231	117	77	75	73	65	2	2
NAHRUNGS- UND GENUSSMITTELGEWERBE	3490	2148	445	1342	967	338	312	80	26	19
VERARBEITENDES GEWERBE (OHNE BAUGEWERBE)	38826	27075	2765	11751	4111	4785	4512	522	273	92
BAUHAUPTGEWERBE	5924	4886	50	1038	428	830	799	6	31	9
AUSBAU- UND BAUHILFSGEWERBE	2585	2167	85	418	264	168	159	15	9	6
BAUGEWERBE	8509	7053	135	1456	692	998	958	21	40	15
GROSSHANDEL	6112	2142	418	3970	1657	494	362	65	132	47
HANDELSVERMITTLUNG	1292	396	113	896	436	95	60	16	35	16
EINZELHANDEL	8974	1976	596	6998	5388	390	180	36	210	161
HANDEL	16378	4514	1127	11864	7481	979	602	117	377	224
EISENBAHNEN	534	288	5	246	9	26	25	-	1	-
DEUTSCHE BUNDESPOST	685	550	356	135	132	11	11	6	-	-
VERKEHR (OHNE EISENBAHNEN UND DEUTSCHE BUNDESPOST)	5876	3776	282	2100	963	592	511	30	81	33
VERKEHR- UND NACHRICHTENUEBERMITTLUNG	7095	4614	643	2481	1104	629	547	36	82	33
KREDIT- UND SONSTIGE FINANZIERUNGS- INSTITUTE	1758	142	127	1616	927	21	10	10	11	6
VERSICHERUNGSGEWERBE	154	5	3	149	111	8	-	-	8	6
KREDITINSTITUTE UND VERSICHERUNGS- GEWERBE	1912	147	130	1765	1038	29	10	10	19	12
GASTSTAETTEN- UND BEHERBERGUNGSGEWERBE	3451	2047	1263	1404	1084	707	613	245	94	60
REINIGUNG UND KOERPERPFLEGE	2235	2037	1040	198	121	661	658	148	3	1
WISSENSCHAFT, BILDUNG, KUNST UND PUBLIZISTIK	2874	680	495	2194	1672	152	50	39	102	61
GESUNDHEITS- UND VETERINAERWESEN	4551	492	372	4059	3595	320	73	63	247	202
RECHTS- UND WIRTSCHAFTSBERATUNG	3271	387	81	2884	1718	129	36	7	93	46
SONSTIGE DIENSTLEISTUNGEN	2442	1687	275	755	327	443	393	56	50	12
DIENSTLEISTUNGEN, A.N.G.	18824	7330	3526	11494	8517	2412	1823	558	589	382
ORGANISATIONEN OHNE ERWERBSCHARAKTER UND PRIVATE HAUSHALTE	1723	448	221	1275	915	100	64	20	36	23
GEBIETSKOERPERSCHAFTEN	4833	1618	563	3215	2105	105	61	21	44	30
SOZIALVERSICHERUNG	640	42	28	598	394	12	4	3	8	4
GEBIETSKOEPERSCHAFTEN UND SOZIAL- VERSICHERUNG	5473	1660	591	3813	2499	117	65	24	52	34
OHNE ANGABE	-	-	-	-	-	-	-	-	-	-
INSGESAMT	110242	61129	9443	49113	26907	10731	9234	1341	1497	821

**Sozialversicherungspflichtig beschäftigte Arbeitnehmer insgesamt sowie ausländische Beschäftigte am 30. 06. 1992
nach Wirtschaftsabteilungen und -unterabteilungen, Arbeitern und Angestellten sowie nach Verwaltungsbezirken**

WIRTSCHAFTSABTEILUNG ----- WIRTSCHAFTSUNTERABTEILUNG	BESCHAEFTIGTE					DARUNTER AUSLAENDER				
	INSGESAMT	DAVON			ZUSAMMEN	DAVON				
		DARUNTER ARBEITER	WEIBLICH	ANGEST.		DARUNTER ARBEITER	WEIBLICH	ANGEST.	DARUNTER WEIBLICH	
KREIS EUSKIRCHEN										
LAND- UND FORSTWIRTSCHAFT, TIERHALTUNG UND FISCHEREI	577	479	89	98	55	41	39	2	2	1
ENERGIEWIRTSCHAFT UND WASSERVER- SORGUNG, BERGBAU	406	177	10	229	62	4	3	-	1	-
CHEMISCHE INDUSTRIE U. MINERALOEL- VERARBEITUNG	250	159	35	91	39	16	14	5	2	1
KUNSTSTOFF-, GUMMI- UND ASBESTVERARBEITUNG	1131	840	271	291	119	143	136	22	7	3
GEWINNUNG UND VERARBEITUNG VON STEINEN UND ERDEN, FEINKERAMIK, GLAS	893	681	37	212	72	74	72	3	2	-
EISEN- UND NE-METALLERZEUGUNG, GIESSEREI UND STAHLVERFORMUNG	1691	1388	63	303	126	111	104	18	7	3
STAHL-, MASCHINEN- UND FAHRZEUGBAU, ADV	3074	2029	105	1045	366	164	155	16	9	3
ELEKTROTECHNIK, (OHNE ADV), FEINMECHANIK, EBM-W., OPTIK	1957	1459	306	498	162	100	93	34	7	1
HOLZ-, PAPIER- UND DRUCKGEWERBE	4157	3417	250	740	249	288	272	36	16	3
LEDER-, TEXTIL- UND BEKLEIDUNGSGEWERBE	1025	808	633	217	142	114	109	68	5	5
NAHRUNGS- UND GENUSSMITTELGEWERBE	1612	869	77	743	446	75	57	4	18	8
VERARBEITENDES GEWERBE (OHNE BAUGEWERBE)	15790	11650	1777	4140	1721	1085	1012	206	73	27
BAUHAUPTGEWERBE	2864	2417	8	447	175	175	162	2	13	5
AUSBAU- UND BAUHILFSGEWERBE	974	820	29	154	111	48	47	3	1	-
BAUGEWERBE	3838	3237	37	601	286	223	209	5	14	5
GROSSHANDEL	1957	852	104	1105	441	115	107	16	8	3
HANDELSVERMITTLUNG	671	372	66	299	138	18	15	1	3	2
EINZELHANDEL	4153	746	230	3407	2631	64	29	5	35	22
HANDEL	6781	1970	400	4811	3210	197	151	22	46	27
EISENBAHNEN	45	29	3	16	2	-	-	-	-	-
DEUTSCHE BUNDESPOST	425	254	113	171	141	2	2	2	-	-
VERKEHR (OHNE EISENBAHNEN UND DEUTSCHE BUNDESPOST)	1554	1158	151	396	227	49	42	4	7	4
VERKEHR- UND NACHRICHTENUEBERMITTLUNG	2024	1441	267	583	370	51	44	6	7	4
KREDIT- UND SONSTIGE FINANZIERUNGS- INSTITUTE	1128	64	29	1064	544	3	1	1	2	1
VERSICHERUNGSGEWERBE	82	3	2	79	51	-	-	-	-	-
KREDITINSTITUTE UND VERSICHERUNGS- GEWERBE	1210	67	31	1143	595	3	1	1	2	1
GASTSTAETTEN- UND BEHERBERGUNGSGEWERBE	1947	996	707	951	734	194	168	84	26	17
REINIGUNG UND KOERPERPFLEGE	534	498	412	36	26	45	41	27	4	3
WISSENSCHAFT, BILDUNG, KUNST UND PUBLIZISTIK	1056	297	178	759	439	46	24	3	22	8
GESUNDHEITS- UND VETERINAERWESEN	3680	468	369	3212	2719	111	18	13	93	64
RECHTS- UND WIRTSCHAFTSBERATUNG	1151	132	64	1019	645	27	8	1	19	12
SONSTIGE DIENSTLEISTUNGEN	652	549	159	103	51	59	54	7	5	1
DIENSTLEISTUNGEN, A.N.G.	9020	2940	1889	6080	4614	482	313	135	169	105
ORGANISATIONEN OHNE ERWERBSCHARAKTER UND PRIVATE HAUSHALTE	914	289	218	625	478	25	10	7	15	12
GEBIETSKOERPERSCHAFTEN	3245	1403	364	1842	1087	36	23	8	13	8
SOZIALVERSICHERUNG	199	12	7	187	120	1	-	-	1	1
GEBIETSKOERPERSCHAFTEN UND SOZIAL- VERSICHERUNG	3444	1415	371	2029	1207	37	23	8	14	9
OHNE ANGABE	-	-	-	-	-	-	-	-	-	-
INSGESAMT	44004	23665	5089	20339	12598	2148	1805	392	343	191

**Sozialversicherungspflichtig beschäftigte Arbeitnehmer insgesamt sowie ausländische Beschäftigte am 30. 06. 1992
nach Wirtschaftsabteilungen und -unterabteilungen, Arbeitern und Angestellten sowie nach Verwaltungsbezirken**

WIRTSCHAFTSABTEILUNG ----- WIRTSCHAFTSUNTERABTEILUNG	BESCHAEFTIGTE					DARUNTER AUSLAENDER				
	INSGESAMT	DAVON				ZUSAMMEN	DAVON			
		ARBEITER	DARUNTER WEIBLICH	ANGEST.	DARUNTER WEIBLICH		ARBEITER	DARUNTER WEIBLICH	ANGEST.	DARUNTER WEIBLICH
KREIS HEINSBERG										
LAND- UND FORSTWIRTSCHAFT, TIERHALTUNG UND FISCHEREI	752	661	119	91	47	98	96	2	2	2
ENERGIEWIRTSCHAFT UND WASSERVER- SORGUNG, BERGBAU	4259	3254	62	1005	176	784	748	1	36	3
CHEMISCHE INDUSTRIE U. MINERALOEL- VERARBEITUNG	2352	1987	195	365	107	376	364	15	12	1
KUNSTSTOFF-, GUMMI- UND ASBESTVERARBEITUNG	1250	1008	469	242	99	253	247	151	6	3
GEWINNUNG UND VERARBEITUNG VON STEINEN UND ERDEN, FEINKERAMIK, GLAS	544	437	2	107	45	62	58	-	4	1
EISEN- UND NE-METALLERZEUGUNG, GIESSEREI UND STAHLVERFORMUNG	1185	929	70	256	106	159	149	9	10	1
STAHL-, MASCHINEN- UND FAHRZEUGBAU, ADV	5189	3602	271	1587	544	240	201	9	39	10
ELEKTROTECHNIK, (OHNE ADV), FEINMECHANIK, EBM-W., OPTIK	1480	1077	286	403	151	97	85	24	12	3
HOLZ-, PAPIER- UND DRUCKGEWERBE	1339	1034	150	305	185	126	114	15	12	4
LEDER-, TEXTIL- UND BEKLEIDUNGSGEWERBE	4041	3198	2033	843	389	577	553	296	24	4
NAHRUNGS- UND GENUSSMITTELGEWERBE	1441	804	226	637	549	160	150	52	10	8
VERARBEITENDES GEWERBE (OHNE BAUGEWERBE)	18821	14076	3702	4745	2175	2050	1921	571	129	35
BAUHAUPTGEWERBE	4189	3521	11	668	239	329	314	1	15	7
AUSBAU- UND BAUHILFSGEWERBE	1237	1013	36	224	142	94	87	1	7	3
BAUGEWERBE	5426	4534	47	892	381	423	401	2	22	10
GROSSHANDEL	2213	1003	100	1210	512	172	139	14	33	13
HANDELSVERMITTLUNG	237	107	22	130	75	16	12	1	4	1
EINZELHANDEL	5189	1317	296	3872	2906	160	84	16	76	62
HANDEL	7639	2427	418	5212	3493	348	235	31	113	76
EISENBAHNEN	1	-	-	1	-	-	-	-	-	-
DEUTSCHE BUNDESPOST	254	164	103	90	89	4	2	2	2	2
VERKEHR (OHNE EISENBAHNEN UND DEUTSCHE BUNDESPOST)	815	612	29	203	123	48	42	-	6	4
VERKEHR- UND NACHRICHTENUEBERMITTLUNG	1070	776	132	294	212	52	44	2	8	6
KREDIT- UND SONSTIGE FINANZIERUNGS- INSTITUTE	1411	37	20	1374	686	14	1	-	13	7
VERSICHERUNGSGEWERBE	84	-	-	84	57	4	-	-	4	2
KREDITINSTITUTE UND VERSICHERUNGS- GEWERBE	1495	37	20	1458	743	18	1	-	17	9
GASTSTAETTEN- UND BEHERBERGUNGSGEWERBE	1822	826	540	996	809	214	169	59	45	36
REINIGUNG UND KOERPERPFLEGE	718	643	536	75	61	68	66	55	2	1
WISSENSCHAFT, BILDUNG, KUNST UND PUBLIZISTIK	975	189	150	786	628	39	7	6	32	18
GESUNDHEITS- UND VETERINAERWESEN	2833	340	281	2493	2128	140	13	6	127	91
RECHTS- UND WIRTSCHAFTSBERATUNG	1500	150	23	1350	867	44	20	1	24	8
SONSTIGE DIENSTLEISTUNGEN	623	475	139	148	76	39	37	3	2	-
DIENSTLEISTUNGEN, A.N.G.	8471	2623	1669	5848	4569	544	312	130	232	154
ORGANISATIONEN OHNE ERWERBSCHARAKTER UND PRIVATE HAUSHALTE	1201	531	262	670	441	45	31	12	14	8
GEBIETSKOERPERSCHAFTEN	3335	1465	501	1870	972	181	105	33	76	26
SOZIALVERSICHERUNG	224	24	20	200	121	-	-	-	-	-
GEBIETSKOERPERSCHAFTEN UND SOZIAL- VERSICHERUNG	3559	1489	521	2070	1093	181	105	33	76	26
OHNE ANGABE	-	-	-	-	-	-	-	-	-	-
INSGESAMT	52693	30408	6952	22285	13330	4543	3894	784	649	329

**Sozialversicherungspflichtig beschäftigte Arbeitnehmer insgesamt sowie ausländische Beschäftigte am 30. 06. 1992
nach Wirtschaftsabteilungen und -unterabteilungen, Arbeitern und Angestellten sowie nach Verwaltungsbezirken**

WIRTSCHAFTSABTEILUNG WIRTSCHAFTSUNTERABTEILUNG	BESCHAEFTIGTE					DARUNTER AUSLAENDER				
	INSGESAMT	DAVON			ZUSAMMEN	DAVON			DARUNTER WEIBLICH	
		ARBEITER	DARUNTER WEIBLICH	ANGEST.		ARBEITER	DARUNTER WEIBLICH	ANGEST.		
OBERBERGISCHER KREIS										
LAND- UND FORSTWIRTSCHAFT, TIERHALTUNG UND FISCHEREI	566	484	94	82	41	53	51	-	2	1
ENERGIEWIRTSCHAFT UND WASSERVER- SORGUNG, BERGBAU	897	481	35	416	129	6	2	-	4	-
CHEMISCHE INDUSTRIE U. MINERALOEL- VERARBEITUNG	374	154	71	220	112	33	21	12	12	3
KUNSTSTOFF-, GUMMI- UND ASBESTVERARBEITUNG	7548	5689	1611	1859	624	1318	1284	263	34	15
GEWINNUNG UND VERARBEITUNG VON STEINEN UND ERDEN, FEINKERAMIK, GLAS	500	344	19	156	64	40	40	2	-	-
EISEN- UND NE-METALLERZEUGUNG, GIESSEREI UND STAHLVERFORMUNG	5007	3632	367	1375	490	638	623	66	15	5
STAHL-, MASCHINEN- UND FAHRZEUGBAU, AOV	15790	10082	617	5708	1722	1582	1473	91	109	29
ELEKTROTECHNIK, (OHNE ADV), FEINMECHANIK, EBM-W., OPTIK	11322	7753	3365	3569	1299	1184	1119	590	65	17
HOLZ-, PAPIER- UND DRUCKGEWERBE	3124	2244	396	880	372	312	298	46	14	7
LEDER-, TEXTIL- UND BEKLEIDUNGSGEWERBE	1713	1235	864	478	257	206	194	124	12	3
NAHRUNGS- UND GENUSSMITTELGEWERBE	1208	683	121	525	428	88	83	11	5	4
VERARBEITENDES GEWERBE (OHNE BAUGEWERBE)	46586	31816	7431	14770	5368	5401	5135	1205	266	83
BAUHAUPTGEWERBE	3363	2787	23	576	236	387	375	1	12	7
AUSBAU- UND BAUHILFSGEWERBE	2066	1752	229	314	227	113	111	31	2	-
BAUGEWERBE	5429	4539	252	890	463	500	486	32	14	7
GROSSHANDEL	2938	1266	249	1672	706	149	119	12	30	12
HANDELSVERMITTLUNG	1273	541	201	732	379	92	76	54	16	5
EINZELHANDEL	6012	1245	353	4767	3684	211	90	22	121	85
HANDEL	10223	3052	803	7171	4769	452	285	88	167	102
EISENBAHNEN	9	6	1	3	1	-	-	-	-	-
DEUTSCHE BUNDESPOST	350	301	187	49	46	1	1	1	-	-
VERKEHR (OHNE EISENBAHNEN UND DEUTSCHE BUNDESPOST)	1546	1171	99	375	240	56	51	5	5	3
VERKEHR- UND NACHRICHTENUEBERMITTLUNG	1905	1478	287	427	287	57	52	6	5	3
KREDIT- UND SONSTIGE FINANZIERUNGS- INSTITUTE	1489	71	64	1418	771	5	-	-	5	2
VERSICHERUNGSGEWERBE	154	2	2	152	101	-	-	-	-	-
KREDITINSTITUTE UND VERSICHERUNGS- GEWERBE	1643	73	66	1570	872	5	-	-	5	2
GASTSTAETTEN- UND BEHERBERGUNGSGEWERBE	3617	1637	1161	1980	1553	358	274	160	84	55
REINIGUNG UND KOERPERPFLEGE	763	684	575	79	67	61	60	54	1	1
WISSENSCHAFT, BILDUNG, KUNST UND PUBLIZISTIK	1855	398	317	1457	1103	63	19	16	44	23
GESUNDHEITS- UND VETERINAERWESEN	4753	552	389	4201	3462	214	59	49	155	122
RECHTS- UND WIRTSCHAFTSBERATUNG	3206	432	109	2774	1589	89	29	12	60	28
SONSTIGE DIENSTLEISTUNGEN	2003	448	50	1555	432	107	31	5	76	11
DIENSTLEISTUNGEN, A.N.G.	16197	4151	2601	12046	8206	892	472	296	420	240
ORGANISATIONEN OHNE ERWERBSCHARAKTER UND PRIVATE HAUSHALTE	1193	356	260	837	555	38	28	15	10	4
GEBIETSKOERPERSCHAFTEN	2954	851	201	2103	1309	32	16	10	16	12
SOZIALVERSICHERUNG	307	25	23	282	199	2	1	1	1	1
GEBIETSKOERPERSCHAFTEN UND SOZIAL- VERSICHERUNG	3261	876	224	2385	1508	34	17	11	17	13
OHNE ANGABE	-	-	-	-	-	-	-	-	-	-
INSGESAMT	87900	47306	12053	40594	22198	7438	6528	1653	910	455

**Sozialversicherungspflichtig beschäftigte Arbeitnehmer insgesamt sowie ausländische Beschäftigte am 30. 06. 1992
nach Wirtschaftsabteilungen und -unterabteilungen, Arbeitern und Angestellten sowie nach Verwaltungsbezirken**

WIRTSCHAFTSABTEILUNG WIRTSCHAFTSUNTERABTEILUNG	BESCHAEFTIGTE					DARUNTER AUSLAENDER				
	INSGESAMT	DAVON				ZUSAMMEN	DAVON			
		ARBEITER	DARUNTER WEIBLICH	ANGEST.	DARUNTER WEIBLICH		ARBEITER	DARUNTER WEIBLICH	ANGEST.	DARUNTER WEIBLICH
RHEINISCH-BERGISCHER KREIS										
LAND- UND FORSTWIRTSCHAFT, TIERHALTUNG UND FISCHEREI	700	616	129	84	56	76	75	10	1	1
ENERGIEWIRTSCHAFT UND WASSERVER- SORGUNG, BERGBAU	503	255	19	248	67	7	7	2	-	-
CHEMISCHE INDUSTRIE U. MINERALOEL- VERARBEITUNG	57	26	18	31	22	9	7	4	2	1
KUNSTSTOFF-, GUMMI- UND ASBESTVERARBEITUNG	2015	1406	422	609	227	381	367	133	14	7
GEWINNUNG UND VERARBEITUNG VON STEINEN UND ERDEN, FEINKERAMIK, GLAS	594	464	17	130	35	222	219	2	3	-
EISEN- UND NE-METALLERZEUGUNG, GIESSEREI UND STAHLVERFORMUNG	1333	1006	106	327	133	328	320	46	8	4
STAHL-, MASCHINEN- UND FAHRZEUGBAU, ADV	9425	6244	614	3181	1085	1431	1363	180	68	22
ELEKTROTECHNIK, (OHNE ADV), FEINMECHANIK, EBM-W., OPTIK	5699	3268	902	2431	746	622	560	203	62	18
HOLZ-, PAPIER- UND DRUCKGEWERBE	4845	3525	499	1320	510	967	938	135	29	6
LEDER-, TEXTIL- UND BEKLEIDUNGSGEWERBE	879	687	396	192	95	210	203	120	7	6
NAHRUNGS- UND GENUSSMITTELGEWERBE	1632	958	242	674	578	190	169	33	21	19
VERARBEITENDES GEWERBE (OHNE BAUGEWERBE)	26479	17584	3216	8895	3431	4360	4146	856	214	83
BAUHAUPTGEWERBE	2510	2068	15	442	225	360	351	1	9	4
AUSBAU- UND BAUHILFSGEWERBE	1841	1508	46	333	212	187	185	5	2	-
BAUGEWERBE	4351	3576	61	775	437	547	536	6	11	4
GROSSHANDEL	3511	1254	237	2257	1021	246	167	15	79	30
HANDELSVERMITTLUNG	1437	294	70	1143	599	67	29	4	38	18
EINZELHANDEL	5590	1153	370	4437	3341	297	151	38	146	101
HANDEL	10538	2701	677	7837	4961	610	347	57	263	149
EISENBAHNEN	-	-	-	-	-	-	-	-	-	-
DEUTSCHE BUNDESPOST	317	274	174	43	38	8	8	5	-	-
VERKEHR (OHNE EISENBAHNEN UND DEUTSCHE BUNDESPOST)	1445	1168	101	277	177	89	81	3	8	7
VERKEHR- UND NACHRICHTENUEBERMITTLUNG	1762	1442	275	320	215	97	89	8	8	7
KREDIT- UND SONSTIGE FINANZIERUNGS- INSTITUTE	1416	100	80	1316	799	22	4	4	18	14
VERSICHERUNGSGEWERBE	117	4	1	113	77	3	1	1	2	2
KREDITINSTITUTE UND VERSICHERUNGS- GEWERBE	1533	104	81	1429	876	25	5	5	20	16
GASTSTAETTEN- UND BEHERBERGUNGSGEWERBE	3027	1582	969	1445	1120	431	350	163	81	51
REINIGUNG UND KOERPERPFLEGE	1592	1444	1153	148	92	430	426	342	4	1
WISSENSCHAFT, BILDUNG, KUNST UND PUBLIZISTIK	2469	636	456	1833	1389	122	64	45	58	38
GESUNDHEITS- UND VETERINAERWESEN	3656	383	293	3273	2807	232	78	66	154	124
RECHTS- UND WIRTSCHAFTSBERATUNG	3450	599	166	2851	1601	154	76	8	78	27
SONSTIGE DIENSTLEISTUNGEN	1088	669	75	419	193	93	82	4	11	7
DIENSTLEISTUNGEN, A.N.G.	15282	5313	3112	9969	7202	1462	1076	628	386	248
ORGANISATIONEN OHNE ERWERBSCHARAKTER UND PRIVATE HAUSHALTE	1450	339	248	1111	793	57	30	21	27	14
GEBIETSKOERPERSCHAFTEN	3005	776	241	2229	1318	103	67	28	36	18
SOZIALVERSICHERUNG	770	41	26	729	477	12	1	1	11	10
GEBIETSKOERPERSCHAFTEN UND SOZIAL- VERSICHERUNG	3775	817	267	2958	1795	115	68	29	47	28
OHNE ANGABE	-	-	-	-	-	-	-	-	-	-
INSGESAMT	66373	32747	8085	33626	19833	7356	6379	1622	977	550

**Sozialversicherungspflichtig beschäftigte Arbeitnehmer insgesamt sowie ausländische Beschäftigte am 30. 06. 1992
nach Wirtschaftsabteilungen und -unterabteilungen, Arbeitern und Angestellten sowie nach Verwaltungsbezirken**

WIRTSCHAFTSABTEILUNG	BESCHAEFTE					DARUNTER AUSLAENDER				
	INSGESAMT	DAVON			ZUSAMMEN	DAVON				
		DARUNTER ARBEITER	WEIBLICH	ANGEST.		DARUNTER ARBEITER	WEIBLICH	ANGEST.		
WIRTSCHAFTSUNTERABTEILUNG										
RHEIN-SIEG-KREIS										
LAND- UND FORSTWIRTSCHAFT, TIERHALTUNG UND FISCHEREI	1719	1485	353	234	139	282	279	26	3	-
ENERGIEWIRTSCHAFT UND WASSERVER- SORGUNG, BERGBAU	689	307	17	382	150	11	8	2	3	1
CHEMISCHE INDUSTRIE U. MINERALOEL- VERARBEITUNG	6709	3713	969	2996	1212	681	611	210	70	37
KUNSTSTOFF-, GUMMI- UND ASBESTVERARBEITUNG	5325	3529	529	1796	555	933	891	157	42	15
GEWINNUNG UND VERARBEITUNG VON STEINEN UND ERDEN, FEINKERAMIK, GLAS	2091	1628	285	463	161	532	521	107	11	-
EISEN- UND NE-METALLERZEUGUNG, GIESSEREI UND STAHLVERFORMUNG	3555	2960	148	595	174	1017	996	65	21	3
STAHL-, MASCHINEN- UND FAHRZEUGBAU, ADV	14749	9437	313	5312	1580	1583	1467	107	116	35
ELEKTROTECHNIK, (OHNE ADV), FEINMECHANIK, EBM-W., OPTIK	5099	3355	837	1744	630	452	400	116	52	14
HOLZ-, PAPIER- UND DRUCKGEWERBE	2873	2068	315	805	412	206	191	27	15	5
LEDER-, TEXTIL- UND BEKLEIDUNGSGEWERBE	1583	1080	732	503	321	277	272	155	5	2
NAHRUNGS- UND GENUSSMITTELGEWERBE	2559	1569	285	990	813	174	163	35	11	9
VERARBEITENDES GEWERBE (OHNE BAUGEWERBE)	44543	29339	4413	15204	5858	5855	5512	979	343	120
BAUHAUPTGEWERBE	6172	5078	81	1094	477	936	911	22	25	11
AUSBAU- UND BAUHILFSGEWERBE	3379	2776	29	603	409	173	165	-	8	4
BAUGEWERBE	9551	7854	110	1697	886	1109	1076	22	33	15
GROSSHANDEL	5724	2265	444	3459	1581	382	292	58	90	39
HANDELSVERMITTLUNG	859	283	54	576	329	64	35	7	29	14
EINZELHANDEL	9095	1531	565	7564	5747	373	142	37	231	164
HANDEL	15678	4079	1063	11599	7657	819	469	102	350	217
EISENBAHNEN	48	42	19	6	4	2	2	1	-	-
DEUTSCHE BUNDESPOST	441	378	249	63	59	8	8	5	-	-
VERKEHR (OHNE EISENBAHNEN UND DEUTSCHE BUNDESPOST)	3107	2119	100	988	507	217	177	6	40	14
VERKEHR- UND NACHRICHTENUEBERMITTLUNG	3596	2539	368	1057	570	227	187	12	40	14
KREDIT- UND SONSTIGE FINANZIERUNGS- INSTITUTE	3034	168	133	2866	1681	20	4	4	16	7
VERSICHERUNGSGEWERBE	214	4	3	210	148	2	-	-	2	1
KREDITINSTITUTE UND VERSICHERUNGS- GEWERBE	3248	172	136	3076	1829	22	4	4	18	8
GASTSTAETTEN- UND BEHERBERGUNGSGEWERBE	5822	3039	1876	2783	2180	795	645	299	150	110
REINIGUNG UND KOERPERPFLEGE	2189	2012	1617	177	143	328	325	257	3	1
WISSENSCHAFT, BILDUNG, KUNST UND PUBLIZISTIK	3454	748	475	2706	1830	129	51	33	78	44
GESUNDHEITS- UND VETERINAERWESEN	6407	495	391	5912	5220	339	59	49	280	228
RECHTS- UND WIRTSCHAFTSBERATUNG	5443	460	105	4983	2861	197	38	9	159	72
SONSTIGE DIENSTLEISTUNGEN	1519	932	206	587	236	132	113	12	19	7
DIENSTLEISTUNGEN, A.N.G.	24834	7686	4670	17148	12470	1920	1231	659	689	462
ORGANISATIONEN OHNE ERWERBSCHARAKTER UND PRIVATE HAUSHALTE	4678	696	454	3982	2361	185	59	35	126	65
GEBIETSKOERPERSCHAFTEN	6640	2100	546	4540	2719	149	62	33	87	48
SOZIALVERSICHERUNG	602	28	19	574	323	6	4	3	2	1
GEBIETSKOERPERSCHAFTEN UND SOZIAL- VERSICHERUNG	7242	2128	565	5114	3042	155	66	36	89	49
OHNE ANGABE	-	-	-	-	-	-	-	-	-	-
INSGESAMT	115778	56285	12149	59493	34962	10585	8891	1877	1694	951

**Sozialversicherungspflichtig beschäftigte Arbeitnehmer insgesamt sowie ausländische Beschäftigte am 30. 06. 1992
nach Wirtschaftsabteilungen und -unterabteilungen, Arbeitern und Angestellten sowie nach Verwaltungsbezirken**

WIRTSCHAFTSABTEILUNG WIRTSCHAFTSUNTERABTEILUNG	BESCHAEFTIGTE					DARUNTER AUSLAENDER				
	INSGESAMT	DAVON			ZUSAMMEN	DAVON			DARUNTER WEIBLICH	
		ARBEITER	DARUNTER WEIBLICH	ANGEST.		ARBEITER	DARUNTER WEIBLICH	ANGEST.		
REG.-BEZ. MÜNSTER										
LAND- UND FORSTWIRTSCHAFT, TIERHALTUNG UND FISCHEREI	9723	8257	2250	1466	786	675	659	105	16	4
ENERGIEWIRTSCHAFT UND WASSERVER- SORGUNG, BERGBAU	59023	46324	317	12699	1741	9048	8851	14	197	6
CHEMISCHE INDUSTRIE U. MINERALOEL- VERARBEITUNG	34271	18981	1614	15290	4465	1156	949	99	207	47
KUNSTSTOFF-, GUMMI-UND ASBESTVERARBEITUNG	13359	9862	1435	3497	1255	1010	943	135	67	16
GEWINNUNG UND VERARBEITUNG VON STEINEN UND ERDEN, FEINKERAMIK, GLAS	12081	8621	289	3460	1147	727	697	31	30	9
EISEN- UND NE-METALLERZEUGUNG, GIESSEREI UND STAHLVERFORMUNG	13889	11139	248	2750	937	1841	1804	47	37	9
STAHL-, MASCHINEN- UND FAHRZEUGBAU, ADV	71066	47866	1667	23200	7415	4224	3899	272	325	99
ELEKTROTECHNIK, (OHNE ADV), FEINMECHANIK, EBM-W., OPTIK	28757	19875	5637	8882	3261	2034	1882	573	152	47
HOLZ-, PAPIER- UND DRUCKGEWERBE	29879	22794	2641	7085	2861	1569	1502	203	67	23
LEDER-, TEXTIL- UND BEKLEIDUNGSGEWERBE	30909	22266	11314	8643	3940	2989	2870	1143	119	46
NAHRUNGS- UND GENUSSMITTELGEWERBE	27118	17853	6084	9265	6582	2550	2401	1049	149	104
VERARBEITENDES GEWERBE (OHNE BAUGEWERBE)	261329	179257	30929	82072	31863	18100	16947	3552	1153	400
BAUHAUPTGEWERBE	35182	29315	185	5867	2164	2405	2344	12	61	12
AUSBAU- UND BAUHILFSGEWERBE	17818	14740	715	3078	1796	988	959	66	29	15
BAUGEWERBE	53000	44055	900	8945	3960	3393	3303	78	90	27
GROSSHANDEL	30370	11925	2303	18445	7276	1482	1188	386	294	120
HANDELSVERMITTLUNG	4726	1828	369	2898	1495	293	253	73	40	19
EINZELHANDEL	70596	14440	4905	56156	42750	1863	892	229	971	704
HANDEL	105692	28193	7577	77499	51521	3638	2333	688	1305	843
EISENBAHNEN	1160	907	34	253	105	31	31	2	-	-
DEUTSCHE BUNDESPOST	5307	4154	1469	1153	773	30	26	10	4	2
VERKEHR (OHNE EISENBAHNEN UND DEUTSCHE BUNDESPOST)	21066	15468	1004	5598	2795	877	771	65	106	60
VERKEHR- UND NACHRICHTENUEBERMITTLUNG	27533	20529	2507	7004	3673	938	828	77	110	62
KREDIT- UND SONSTIGE FINANZIERUNGS- INSTITUTE	17654	673	451	16981	8874	79	9	7	70	38
VERSICHERUNGSGEWERBE	8650	265	134	8385	3594	54	4	3	50	26
KREDITINSTITUTE UND VERSICHERUNGS- GEWERBE	26304	938	585	25366	12468	133	13	10	120	64
GASTSTAETTEN- UND BEHERBERGUNGSGEWERBE	25079	13835	9191	11244	8448	2788	2451	1049	337	222
REINIGUNG UND KOERPERPFLEGE	12056	11074	9209	982	707	1448	1432	1121	16	12
WISSENSCHAFT, BILDUNG, KUNST UND PUBLIZISTIK	28608	7780	4781	20828	14194	1113	371	175	742	366
GESUNDHEITS- UND VETERINAERWESEN	55328	7258	5423	48070	40234	2014	473	381	1541	1126
RECHTS- UND WIRTSCHAFTSBERATUNG	23876	2319	528	21557	13179	428	130	25	298	157
SONSTIGE DIENSTLEISTUNGEN	14196	9821	2738	4375	2126	803	713	154	90	33
DIENSTLEISTUNGEN, A.N.G.	159143	52087	31870	107056	78888	8594	5570	2905	3024	1916
ORGANISATIONEN OHNE ERWERBSCHARAKTER UND PRIVATE HAUSHALTE	20753	5160	3451	15593	10766	663	332	193	331	153
GEBIETSKOERPERSCHAFTEN	40241	15135	4199	25106	13876	1034	698	158	336	122
SOZIALVERSICHERUNG	7608	574	390	7034	4111	41	12	5	29	19
GEBIETSKOERPERSCHAFTEN UND SOZIAL- VERSICHERUNG	47849	15709	4589	32140	17987	1075	710	163	365	141
OHNE ANGABE	29	21	4	8	3	4	3	-	1	-
INSGESAMT	770378	400530	84979	369848	213656	46261	39549	7785	6712	3616

**Sozialversicherungspflichtig beschäftigte Arbeitnehmer insgesamt sowie ausländische Beschäftigte am 30. 06. 1992
nach Wirtschaftsabteilungen und -unterabteilungen, Arbeitern und Angestellten sowie nach Verwaltungsbezirken**

WIRTSCHAFTSABTEILUNG ----- WIRTSCHAFTSUNTERABTEILUNG	BESCHAEFTIGTE					DARUNTER AUSLAENDER				
	INSGESAMT	DAVON			ZUSAMMEN	DAVON				
		ARBEITER	DARUNTER WEIBLICH	ANGEST.		ARBEITER	DARUNTER WEIBLICH	ANGEST.	DARUNTER WEIBLICH	
BOTTROP, STADT										
LAND- UND FORSTWIRTSCHAFT, TIERHALTUNG UND FISCHEREI	305	266	91	39	26	12	12	3	-	-
ENERGIEWIRTSCHAFT UND WASSERVER- SORGUNG, BERGBAU	5701	4887	8	814	52	857	838	1	19	1
CHEMISCHE INDUSTRIE U. MINERALOEL- VERARBEITUNG	1210	593	20	617	176	46	38	-	8	2
KUNSTSTOFF-, GUMMI- UND ASBESTVERARBEITUNG	89	70	-	19	6	1	1	-	-	-
GEWINNUNG UND VERARBEITUNG VON STEINEN UND ERDEN, FEINKERAMIK, GLAS	134	110	5	24	8	8	8	-	-	-
EISEN- UND NE-METALLERZEUGUNG, GIESSEREI UND STAHLVERFORMUNG	448	362	6	86	31	50	50	-	-	-
STAHL-, MASCHINEN- UND FAHRZEUGBAU, ADV	1530	1048	15	482	172	82	76	2	6	2
ELEKTROTECHNIK, (OHNE ADV), FEINMECHANIK, EBM-W., OPTIK	702	469	156	233	105	40	34	7	6	1
HOLZ-, PAPIER- UND DRUCKGEWERBE	859	632	49	227	78	82	79	15	3	-
LEDER-, TEXTIL- UND BEKLEIDUNGSGEWERBE	102	91	78	11	8	25	24	20	1	1
NAHRUNGS- UND GENUSSMITTELGEWERBE	1024	617	274	407	311	105	96	45	9	7
VERARBEITENDES GEWERBE (OHNE BAUGEWERBE)	6098	3992	603	2106	895	439	406	89	33	13
BAUHAUPTGEWERBE	1624	1303	13	321	118	123	118	1	5	-
AUSBAU- UND BAUHILFSGEWERBE	674	584	16	90	51	36	36	-	-	-
BAUGEWERBE	2298	1887	29	411	169	159	154	1	5	-
GROSSHANDEL	1108	465	72	643	281	55	41	4	14	7
HANDELSVERMITTLUNG	134	34	4	100	43	6	3	-	3	1
EINZELHANDEL	3372	573	187	2799	2093	108	43	10	65	51
HANDEL	4614	1072	263	3542	2417	169	87	14	82	59
EISENBAHNEN	-	-	-	-	-	-	-	-	-	-
DEUTSCHE BUNDESPOST	217	169	105	48	47	1	1	1	-	-
VERKEHR (OHNE EISENBAHNEN UND DEUTSCHE BUNDESPOST)	1957	1593	202	364	147	99	95	24	4	1
VERKEHR- UND NACHRICHTENUEBERMITTLUNG	2174	1762	307	412	194	100	96	25	4	1
KREDIT- UND SONSTIGE FINANZIERUNGS- INSTITUTE	550	21	15	529	293	1	-	-	1	-
VERSICHERUNGSGEWERBE	45	-	-	45	34	-	-	-	-	-
KREDITINSTITUTE UND VERSICHERUNGS- GEWERBE	595	21	15	574	327	1	-	-	1	-
GASTSTAETTEN- UND BEHERBERGUNGSGEWERBE	1126	601	445	525	423	140	130	58	10	9
REINIGUNG UND KOERPERPFLEGE	683	594	454	89	59	119	116	85	3	3
WISSENSCHAFT, BILDUNG, KUNST UND PUBLIZISTIK	599	153	119	446	374	47	25	20	22	11
GESUNDHEITS- UND VETERINAERWESEN	2315	299	235	2016	1724	104	9	7	95	72
RECHTS- UND WIRTSCHAFTSBERATUNG	864	201	7	663	448	34	17	1	17	13
SONSTIGE DIENSTLEISTUNGEN	691	441	100	250	135	50	38	8	12	4
DIENSTLEISTUNGEN, A.N.G.	6278	2289	1360	3989	3163	494	335	179	159	112
ORGANISATIONEN OHNE ERWERBSCHARAKTER UND PRIVATE HAUSHALTE	737	230	143	507	375	29	11	4	18	11
GEBIETSKOERPERSCHAFTEN	2205	1243	406	962	512	38	28	5	10	4
SOZIALVERSICHERUNG	142	16	14	126	86	-	-	-	-	-
GEBIETSKOERPERSCHAFTEN UND SOZIAL- VERSICHERUNG	2347	1259	420	1088	598	38	28	5	10	4
OHNE ANGABE	-	-	-	-	-	-	-	-	-	-
INSGESAMT	31147	17665	3239	13482	8216	2298	1967	321	331	201

**Sozialversicherungspflichtig beschäftigte Arbeitnehmer insgesamt sowie ausländische Beschäftigte am 30. 06. 1992
nach Wirtschaftsabteilungen und -unterabteilungen, Arbeitern und Angestellten sowie nach Verwaltungsbezirken**

WIRTSCHAFTSABTEILUNG ----- WIRTSCHAFTSUNTERABTEILUNG	BESCHAEFTIGTE					DARUNTER AUSLAENDER				
	INSGESAMT	DAVON			ZUSAMMEN	DAVON				
		ARBEITER	DARUNTER WEIBLICH	ANGEST.		ARBEITER	DARUNTER WEIBLICH	ANGEST.	DARUNTER WEIBLICH	
GELSENKIRCHEN, STADT										
LAND- UND FORSTWIRTSCHAFT, TIERHALTUNG UND FISCHEREI	494	435	116	59	34	70	68	1	2	1
ENERGIEWIRTSCHAFT UND WASSERVER- SORGUNG, BERGBAU	17070	12915	96	4155	602	3533	3451	1	82	3
CHEMISCHE INDUSTRIE U. MINERALOEL- VERARBEITUNG	5945	3379	89	2566	614	90	59	2	31	3
KUNSTSTOFF-, GUMMI- UND ASBESTVERARBEITUNG	92	61	36	31	16	4	4	2	-	-
GEWINNUNG UND VERARBEITUNG VON STEINEN UND ERDEN, FEINKERAMIK, GLAS	2541	1579	42	962	360	121	111	5	10	5
EISEN- UND NE-METALLERZEUGUNG, GIESSEREI UND STAHLVERFORMUNG	4364	3487	39	877	244	770	761	21	9	3
STAHL-, MASCHINEN- UND FAHRZEUGBAU, ADV	7206	5594	503	1612	514	1146	1128	172	18	7
ELEKTROTECHNIK, (OHNE ADV), FEINMECHANIK, EBM-W., OPTIK	3217	2215	597	1002	401	255	238	69	17	7
HOLZ-, PAPIER- UND DRUCKGEWERBE	1581	1242	205	339	153	162	160	13	2	2
LEDER-, TEXTIL- UND BEKLEIDUNGSGEWERBE	1751	1170	1008	581	402	149	140	118	9	5
NAHRUNGS- UND GENUSSMITTELGEWERBE	2757	1577	560	1180	951	288	247	138	41	35
VERARBEITENDES GEWERBE (OHNE BAUGEWERBE)	29454	20304	3079	9150	3655	2985	2848	540	137	67
BAUHAUPTGEWERBE	3257	2752	22	505	200	297	287	4	10	3
AUSBAU- UND BAUHILFSGEWERBE	2177	1859	38	318	205	192	187	3	5	3
BAUGEWERBE	5434	4611	60	823	405	489	474	7	15	6
GROSSHANDEL	3795	1778	461	2017	966	344	299	140	45	21
HANDELSVERMITTLUNG	332	102	13	230	130	23	20	-	3	-
EINZELHANDEL	8129	1514	621	6615	5332	353	169	68	184	151
HANDEL	12256	3394	1095	8862	6428	720	488	208	232	172
EISENBAHNEN	11	8	1	3	-	4	4	-	-	-
DEUTSCHE BUNDESPOST	433	397	212	36	29	5	5	2	-	-
VERKEHR (OHNE EISENBAHNEN UND DEUTSCHE BUNDESPOST)	2786	2089	85	697	331	117	98	1	19	14
VERKEHR- UND NACHRICHTENUEBERMITTLUNG	3230	2494	298	736	360	126	107	3	19	14
KREDIT- UND SONSTIGE FINANZIERUNGS- INSTITUTE	1881	58	22	1823	1017	8	-	-	8	2
VERSICHERUNGSGEWERBE	190	7	5	183	89	1	-	-	1	1
KREDITINSTITUTE UND VERSICHERUNGS- GEWERBE	2071	65	27	2006	1106	9	-	-	9	3
GASTSTAETTEN- UND BEHERBERGUNGSGEWERBE	3410	1735	1170	1675	1255	423	357	180	66	51
REINIGUNG UND KOERPERPFLEGE	1737	1596	1293	141	99	239	234	215	5	3
WISSENSCHAFT, BILDUNG, KUNST UND PUBLIZISTIK	3708	1445	851	2263	1522	317	122	24	195	93
GESUNDHEITS- UND VETERINAERWESEN	5914	709	521	5205	4331	298	41	29	257	218
RECHTS- UND WIRTSCHAFTSBERATUNG	2506	206	53	2300	1377	70	14	3	56	35
SONSTIGE DIENSTLEISTUNGEN	1991	1435	400	556	330	188	163	19	25	15
DIENSTLEISTUNGEN, A.N.G.	19266	7126	4288	12140	8914	1535	931	470	604	415
ORGANISATIONEN OHNE ERWERBSCHARAKTER UND PRIVATE HAUSHALTE	2683	709	518	1974	1366	174	106	85	68	34
GEBIETSKOERPERSCHAFTEN	4349	1788	537	2561	1626	233	192	67	41	21
SOZIALVERSICHERUNG	781	57	42	724	460	5	1	1	4	3
GEBIETSKOEPERSCHAFTEN UND SOZIAL- VERSICHERUNG	5130	1845	579	3285	2086	238	193	68	45	24
OHNE ANGABE	-	-	-	-	-	-	-	-	-	-
INSGESAMT	97088	53898	10156	43190	24956	9879	8666	1383	1213	739

**Sozialversicherungspflichtig beschäftigte Arbeitnehmer insgesamt sowie ausländische Beschäftigte am 30. 06. 1992
nach Wirtschaftsabteilungen und -unterabteilungen, Arbeitern und Angestellten sowie nach Verwaltungsbezirken**

WIRTSCHAFTSABTEILUNG WIRTSCHAFTSUNTERABTEILUNG	BESCHAEFTIGTE					DARUNTER AUSLAENDER				
	INSGESAMT	DAVON			ZUSAMMEN	DAVON				
		ARBEITER	DARUNTER WEIBLICH	ANGEST.		ARBEITER	DARUNTER WEIBLICH	ANGEST.		
MÜNSTER, STADT										
LAND- UND FORSTWIRTSCHAFT, TIERHALTUNG UND FISCHEREI	1262	1005	191	257	114	163	156	6	7	2
ENERGIEWIRTSCHAFT UND WASSERVER- SORGUNG, BERGBAU	2072	932	36	1140	310	26	26	3	-	-
CHEMISCHE INDUSTRIE U. MINERALOEL- VERARBEITUNG	6469	2972	302	3497	1182	388	328	24	60	14
KUNSTSTOFF-, GUMMI- UND ASBESTVERARBEITUNG	320	243	1	77	14	44	44	1	-	-
GEWINNUNG UND VERARBEITUNG VON STEINEN UND ERDEN, FEINKERAMIK, GLAS	663	473	4	190	48	52	51	-	1	-
EISEN- UND NE-METALLERZEUGUNG, GIESSEREI UND STAHLVERFORMUNG	303	228	7	75	36	38	38	2	-	-
STAHL-, MASCHINEN- UND FAHRZEUGBAU, ADV	4463	2688	146	1775	521	227	207	21	20	5
ELEKTROTECHNIK, (OHNE ADV), FEINMECHANIK, EBM-W., OPTIK	2487	1318	404	1169	428	92	79	30	13	5
HOLZ-, PAPIER- UND DRUCKGEWERBE	2257	1372	153	885	325	125	117	7	8	3
LEDER-, TEXTIL- UND BEKLEIDUNGSGEWERBE	664	341	232	323	214	27	19	10	8	3
NAHRUNGS- UND GENUSSMITTELGEWERBE	1415	745	144	670	542	106	93	11	13	9
VERARBEITENDES GEWERBE (OHNE BAUGEWERBE)	19041	10380	1393	8661	3310	1099	976	106	123	39
BAUHAUPTGEWERBE	3568	2816	29	752	203	242	237	2	5	1
AUSBAU- UND BAUHILFSGEWERBE	2221	1781	48	440	240	77	76	2	1	1
BAUGEWERBE	5789	4597	77	1192	443	319	313	4	6	2
GROSSHANDEL	7125	2077	285	5048	1732	196	136	10	60	23
HANDELSVERMITTLUNG	535	104	7	431	202	10	5	3	5	3
EINZELHANDEL	10186	1590	660	8596	6293	215	91	32	124	79
HANDEL	17846	3771	952	14075	8227	421	232	45	189	105
EISENBAHNEN	834	634	20	200	98	15	15	2	-	-
DEUTSCHE BUNDESPOST	2208	1574	394	634	383	12	9	4	3	1
VERKEHR (OHNE EISENBAHNEN UND DEUTSCHE BUNDESPOST)	1805	1036	31	769	406	81	68	-	13	5
VERKEHR- UND NACHRICHTENUEBERMITTLUNG	4847	3244	445	1603	887	108	92	6	16	6
KREDIT- UND SONSTIGE FINANZIERUNGS- INSTITUTE	4413	233	101	4180	2075	28	7	5	21	10
VERSICHERUNGSGEWERBE	7182	245	119	6937	2735	50	4	3	46	22
KREDITINSTITUTE UND VERSICHERUNGS- GEWERBE	11595	478	220	11117	4810	78	11	8	67	32
GASTSTAETTEN- UND BEHERBERGUNGSGEWERBE	4118	2800	1649	1318	988	655	619	229	36	19
REINIGUNG UND KOERPERPFLEGE	2197	2033	1651	164	116	380	379	254	1	-
WISSENSCHAFT, BILDUNG, KUNST UND PUBLIZISTIK	9150	2098	876	7052	4015	329	93	55	236	105
GESUNDHEITS- UND VETERINAERWESEN	12310	1948	1208	10362	8129	523	260	214	263	170
RECHTS- UND WIRTSCHAFTSBERATUNG	5721	317	72	5404	2858	80	18	5	62	25
SONSTIGE DIENSTLEISTUNGEN	3055	1416	155	1639	740	112	83	8	29	9
DIENSTLEISTUNGEN, A.N.G.	36551	10612	5611	25939	16846	2079	1452	765	627	328
ORGANISATIONEN OHNE ERWERBSCHARAKTER UND PRIVATE HAUSHALTE	6711	1016	639	5695	3699	129	66	36	63	32
GEBIETSKOERPERSCHAFTEN	9097	2387	478	6710	3595	363	225	18	138	38
SOZIALVERSICHERUNG	3449	230	123	3219	1694	18	8	2	10	6
GEBIETSKOEPERSCHAFTEN UND SOZIAL- VERSICHERUNG	12546	2617	601	9929	5289	381	233	20	148	44
OHNE ANGABE	-	-	-	-	-	-	-	-	-	-
INSGESAMT	118260	38652	10165	79608	43935	4803	3557	999	1246	590

**Sozialversicherungspflichtig beschäftigte Arbeitnehmer insgesamt sowie ausländische Beschäftigte am 30. 06. 1992
nach Wirtschaftsabteilungen und -unterabteilungen, Arbeitern und Angestellten sowie nach Verwaltungsbezirken**

WIRTSCHAFTSABTEILUNG ----- WIRTSCHAFTSUNTERABTEILUNG	BESCHAEFTIGTE					DARUNTER AUSLAENDER				
	INSGESAMT	DAVON				ZUSAMMEN	DAVON			
		ARBEITER	DARUNTER WEIBLICH	ANGEST.	DARUNTER WEIBLICH		ARBEITER	DARUNTER WEIBLICH	ANGEST.	DARUNTER WEIBLICH
KREIS BORKEN										
LAND- UND FORSTWIRTSCHAFT, TIERHALTUNG UND FISCHEREI	2160	1871	503	289	183	143	140	37	3	1
ENERGIEWIRTSCHAFT UND WASSERVER- SORGUNG, BERGBAU	715	358	44	357	82	7	4	1	3	-
CHEMISCHE INDUSTRIE U. MINERALOEL- VERARBEITUNG	970	551	74	419	105	49	40	8	9	2
KUNSTSTOFF-, GUMMI- UND ASBESTVERARBEITUNG	3387	2496	269	891	307	249	225	19	24	7
GEWINNUNG UND VERARBEITUNG VON STEINEN UND ERDEN, FEINKERAMIK, GLAS	580	415	80	165	73	27	27	12	-	-
EISEN- UND NE-METALLERZEUGUNG, GIESSEREI UND STAHLVERFORMUNG	1837	1508	59	329	116	182	175	3	7	-
STAHL-, MASCHINEN- UND FAHRZEUGBAU, ADV	12560	8630	81	3930	1326	635	557	2	78	22
ELEKTROTECHNIK, (OHNE ADV), FEINMECHANIK, EBM-W., OPTIK	5359	3863	1380	1496	456	392	344	180	48	6
HOLZ-, PAPIER- UND DRUCKGEWERBE	10349	8089	764	2260	798	403	367	44	36	8
LEDER-, TEXTIL- UND BEKLEIDUNGSGEWERBE	9936	7301	3275	2635	1099	958	921	319	37	11
NAHRUNGS- UND GENUSSMITTELGEWERBE	4520	3238	1024	1282	957	570	548	233	22	10
VERARBEITENDES GEWERBE (OHNE BAUGEWERBE)	49498	36091	7006	13407	5237	3465	3204	820	261	66
BAUHAUPTGEWERBE	6270	5313	19	957	357	373	359	-	14	2
AUSBAU- UND BAUHILFSGEWERBE	2814	2375	355	439	265	174	171	56	3	1
BAUGEWERBE	9084	7688	374	1396	622	547	530	56	17	3
GROSSHANDEL	3670	1690	302	1980	795	232	185	36	47	17
HANDELSVERMITTLUNG	681	330	51	351	186	20	17	2	3	2
EINZELHANDEL	11357	2944	821	8413	5983	368	192	41	176	108
HANDEL	15708	4964	1174	10744	6964	620	394	79	226	127
EISENBAHNEN	47	31	-	16	4	-	-	-	-	-
DEUTSCHE BUNDESPOST	217	204	87	13	9	2	2	-	-	-
VERKEHR (OHNE EISENBAHNEN UND DEUTSCHE BUNDESPOST)	3588	2605	105	983	467	187	164	8	23	15
VERKEHR- UND NACHRICHTENUEBERMITTLUNG	3852	2840	192	1012	480	189	166	8	23	15
KREDIT- UND SONSTIGE FINANZIERUNGS- INSTITUTE	2230	44	40	2186	1114	6	-	-	6	2
VERSICHERUNGSGEWERBE	211	2	-	209	150	1	-	-	1	1
KREDITINSTITUTE UND VERSICHERUNGS- GEWERBE	2441	46	40	2395	1264	7	-	-	7	3
GASTSTAETTEN- UND BEHERBERGUNGSGEWERBE	3785	1767	1172	2018	1399	311	256	114	55	35
REINIGUNG UND KOERPERPFLEGE	979	923	795	56	38	51	51	44	-	-
WISSENSCHAFT, BILDUNG, KUNST UND PUBLIZISTIK	2500	631	455	1869	1451	81	41	26	40	20
GESUNDHEITS- UND VETERINAERWESEN	5671	719	591	4952	4141	191	30	23	161	101
RECHTS- UND WIRTSCHAFTSBERATUNG	2510	289	79	2221	1427	46	16	4	30	14
SONSTIGE DIENSTLEISTUNGEN	1091	778	132	313	134	77	65	4	12	2
DIENSTLEISTUNGEN, A.N.G.	16536	5107	3224	11429	8590	757	459	215	298	172
ORGANISATIONEN OHNE ERWERBSCHARAKTER UND PRIVATE HAUSHALTE	2094	680	449	1414	1056	61	35	19	26	12
GEBIETSKOERPERSCHAFTEN	3725	1446	365	2279	1211	38	25	5	13	5
SOZIALVERSICHERUNG	422	39	36	383	252	3	1	1	2	2
GEBIETSKOERPERSCHAFTEN UND SOZIAL- VERSICHERUNG	4147	1485	401	2662	1463	41	26	6	15	7
OHNE ANGABE	-	-	-	-	-	-	-	-	-	-
INSGESAMT	106235	61130	13407	45105	25941	5837	4958	1241	879	406

**Sozialversicherungspflichtig beschäftigte Arbeitnehmer insgesamt sowie ausländische Beschäftigte am 30. 06. 1992
nach Wirtschaftsabteilungen und -unterabteilungen, Arbeitern und Angestellten sowie nach Verwaltungsbezirken**

WIRTSCHAFTSABTEILUNG ----- WIRTSCHAFTSUNTERABTEILUNG	BESCHAEFTIGTE					DARUNTER AUSLAENDER				
	INSGESAMT	DAVON				ZUSAMMEN	DAVON			
		ARBEITER	DARUNTER WEIBLICH	ANGEST.	DARUNTER WEIBLICH		ARBEITER	DARUNTER WEIBLICH	ANGEST.	DARUNTER WEIBLICH
KREIS COESFELD										
LAND- UND FORSTWIRTSCHAFT, TIERHALTUNG UND FISCHEREI	1247	1003	293	244	130	65	64	16	1	-
ENERGIEWIRTSCHAFT UND WASSERVER- SORGUNG, BERGBAU	314	173	7	141	18	-	-	-	-	-
CHEMISCHE INDUSTRIE U. MINERALOEL- VERARBEITUNG	575	317	30	258	98	22	20	1	2	-
KUNSTSTOFF-, GUMMI-UND ASBESTVERARBEITUNG	592	373	15	219	88	45	39	2	6	1
GEWINNUNG UND VERARBEITUNG VON STEINEN UND ERDEN, FEINKERAMIK, GLAS	1067	806	21	261	82	62	61	9	1	-
EISEN- UND NE-METALLERZEUGUNG, GIESSEREI UND STAHLVERFORMUNG	495	415	2	80	35	43	43	2	-	-
STAHL-, MASCHINEN- UND FAHRZEUGBAU, ADV	5318	3625	57	1693	560	202	185	2	17	4
ELEKTROTECHNIK, (OHNE ADV), FEINMECHANIK, EBM-W., OPTIK	1131	760	112	371	149	41	37	7	4	1
HOLZ-, PAPIER- UND DRUCKGEWERBE	2511	1970	203	541	254	52	50	4	2	2
LEDER-, TEXTIL- UND BEKLEIDUNGSGEWERBE	1572	1249	926	323	197	88	83	47	5	4
NAHRUNGS- UND GENUSSMITTELGEWERBE	2740	1781	396	959	601	75	68	8	7	5
VERARBEITENDES GEWERBE (OHNE BAUGEWERBE)	16001	11296	1762	4705	2064	630	586	82	44	17
BAUHAUPTGEWERBE	2848	2313	16	535	211	116	111	-	5	-
AUSBAU- UND BAUHILFSGEWERBE	1350	1134	67	216	133	111	106	4	5	-
BAUGEWERBE	4198	3447	83	751	344	227	217	4	10	-
GROSSHANDEL	1765	706	102	1059	384	41	24	-	17	5
HANDELSVERMITTLUNG	269	82	28	187	111	6	2	-	4	2
EINZELHANDEL	5170	1513	521	3657	2738	94	66	18	28	17
HANDEL	7204	2301	651	4903	3233	141	92	18	49	24
EISENBAHNEN	3	3	-	-	-	-	-	-	-	-
DEUTSCHE BUNDESPOST	141	117	57	24	23	2	1	-	1	1
VERKEHR (OHNE EISENBAHNEN UND DEUTSCHE BUNDESPOST)	833	674	27	159	88	17	15	-	2	2
VERKEHR- UND NACHRICHTENUEBERMITTLUNG	977	794	84	183	111	19	16	-	3	3
KREDIT- UND SONSTIGE FINANZIERUNGS- INSTITUTE	1164	27	20	1137	526	3	-	-	3	3
VERSICHERUNGSGEWERBE	94	1	1	93	70	1	-	-	1	1
KREDITINSTITUTE UND VERSICHERUNGS- GEWERBE	1258	28	21	1230	596	4	-	-	4	4
GASTSTAETTEN- UND BEHERBERGUNGSGEWERBE	1566	1052	651	514	412	140	127	51	13	7
REINIGUNG UND KOERPERPFLEGE	551	511	411	40	29	29	28	17	1	1
WISSENSCHAFT, BILDUNG, KUNST UND PUBLIZISTIK	1842	411	274	1431	1075	24	10	4	14	9
GESUNDHEITS- UND VETERINAERWESEN	3637	541	445	3096	2682	69	6	3	63	46
RECHTS- UND WIRTSCHAFTSBERATUNG	1551	150	38	1401	889	23	8	-	15	3
SONSTIGE DIENSTLEISTUNGEN	1887	1681	1168	206	99	99	97	60	2	-
DIENSTLEISTUNGEN, A.N.G.	11034	4346	2987	6688	5186	384	276	135	108	66
ORGANISATIONEN OHNE ERWERBSCHARAKTER UND PRIVATE HAUSHALTE	1239	440	281	799	552	23	16	4	7	5
GEBIETSKOERPERSCHAFTEN	3304	1299	326	2005	1029	100	66	6	34	14
SOZIALVERSICHERUNG	461	39	25	422	247	1	-	-	1	1
GEBIETSKOEPERSCHAFTEN UND SOZIAL- VERSICHERUNG	3765	1338	351	2427	1276	101	66	6	35	15
OHNE ANGABE	-	-	-	-	-	-	-	-	-	-
INSGESAMT	47237	25166	6520	22071	13510	1594	1333	265	261	134

**Sozialversicherungspflichtig beschäftigte Arbeitnehmer insgesamt sowie ausländische Beschäftigte am 30. 06. 1992
nach Wirtschaftsabteilungen und -unterabteilungen, Arbeitern und Angestellten sowie nach Verwaltungsbezirken**

WIRTSCHAFTSABTEILUNG ----- WIRTSCHAFTSUNTERABTEILUNG	BESCHÄFTIGTE					DARUNTER AUSLAENDER				
	INSGESAMT	DAVON				ZUSAMMEN	DAVON			
		DARUNTER ARBEITER	WEIBLICH	ANGEST.	WEIBLICH		DARUNTER ARBEITER	WEIBLICH	ANGEST.	WEIBLICH
KREIS RECKLINGHAUSEN										
LAND- UND FORSTWIRTSCHAFT, TIERHALTUNG UND FISCHEREI	1425	1235	329	190	115	103	102	12	1	-
ENERGIEWIRTSCHAFT UND WASSERVER- SORGUNG, BERGBAU	25173	20818	77	4355	419	3820	3747	1	73	2
CHEMISCHE INDUSTRIE U. MINERALOEL- VERARBEITUNG	17708	10235	740	7473	2075	487	398	29	89	23
KUNSTSTOFF-, GUMMI- UND ASBESTVERARBEITUNG	1940	1512	215	428	179	224	218	65	6	2
GEWINNUNG UND VERARBEITUNG VON STEINEN UND ERDEN, FEINKERAMIK, GLAS	3025	2164	37	861	270	206	198	2	8	2
EISEN- UND NE-METALLERZEUGUNG, GIESSEREI UND STAHLVERFORMUNG	3400	2656	64	744	265	326	313	3	13	3
STAHL-, MASCHINEN- UND FAHRZEUGBAU, ADV	10572	7364	113	3208	1066	675	625	19	50	11
ELEKTROTECHNIK, (OHNE ADV), FEINMECHANIK, EBM-W., OPTIK	4601	3416	1098	1185	476	256	237	81	19	9
HOLZ-, PAPIER- UND DRUCKGEWERBE	1840	1429	135	411	197	81	79	5	2	-
LEDER-, TEXTIL- UND BEKLEIDUNGSGEWERBE	1464	1056	665	408	259	163	153	107	10	3
NAHRUNGS- UND GENUSSMITTELGEWERBE	5927	3930	1389	1997	1404	746	713	326	33	27
VERARBEITENDES GEWERBE (OHNE BAUGEWERBE)	50477	33762	4456	16715	6191	3164	2934	637	230	80
BAUHAUPTGEWERBE	8634	7088	50	1546	593	727	708	4	19	5
AUSBAU- UND BAUHILFSGEWERBE	4819	3911	88	908	485	291	281	-	10	5
BAUGEWERBE	13453	10999	138	2454	1078	1018	989	4	29	10
GROSSHANDEL	4881	2029	457	2852	1240	310	269	137	41	20
HANDELSVERMITTLUNG	1365	669	146	696	344	178	164	43	14	6
EINZELHANDEL	17711	3589	1310	14122	11038	476	215	44	261	195
HANDEL	23957	6287	1913	17670	12622	964	648	224	316	221
EISENBAHNEN	55	46	5	9	1	3	3	-	-	-
DEUTSCHE BUNDESPOST	1184	964	339	220	178	5	5	1	-	-
VERKEHR (OHNE EISENBAHNEN UND DEUTSCHE BUNDESPOST)	4338	3364	170	974	530	170	161	5	9	5
VERKEHR- UND NACHRICHTENUEBERMITTLUNG	5577	4374	514	1203	709	178	169	6	9	5
KREDIT- UND SONSTIGE FINANZIERUNGS- INSTITUTE	3136	103	86	3033	1749	20	-	-	20	15
VERSICHERUNGSGEWERBE	539	6	6	533	279	-	-	-	-	-
KREDITINSTITUTE UND VERSICHERUNGS- GEWERBE	3675	109	92	3566	2028	20	-	-	20	15
GASTSTAETTEN- UND BEHERBERGUNGSGEWERBE	5868	3152	2187	2716	2082	672	577	247	95	61
REINIGUNG UND KOERPERPFLEGE	2974	2697	2230	277	203	414	409	328	5	5
WISSENSCHAFT, BILDUNG, KUNST UND PUBLIZISTIK	5508	1706	1309	3802	2832	217	46	26	171	100
GESUNDHEITS- UND VETERINAERWESEN	13604	1706	1334	11898	10133	542	73	56	469	352
RECHTS- UND WIRTSCHAFTSBERATUNG	5504	605	105	4899	3141	97	27	4	70	40
SONSTIGE DIENSTLEISTUNGEN	3977	2921	579	1056	503	238	230	48	8	2
DIENSTLEISTUNGEN, A.N.G.	37435	12787	7744	24648	18894	2180	1362	709	818	560
ORGANISATIONEN OHNE ERWERBSCHARAKTER UND PRIVATE HAUSHALTE	3361	882	555	2479	1715	155	50	17	105	34
GEBIETSKOERPERSCHAFTEN	8607	3349	1362	5258	2939	165	112	45	53	20
SOZIALVERSICHERUNG	1135	71	53	1064	681	5	1	-	4	2
GEBIETSKOERPERSCHAFTEN UND SOZIAL- VERSICHERUNG	9742	3420	1415	6322	3620	170	113	45	57	22
OHNE ANGABE	8	4	4	4	1	1	-	-	1	-
INSGESAMT	174283	94677	17237	79606	47392	11773	10114	1655	1659	949

**Sozialversicherungspflichtig beschäftigte Arbeitnehmer insgesamt sowie ausländische Beschäftigte am 30. 06. 1992
nach Wirtschaftsabteilungen und -unterabteilungen, Arbeitern und Angestellten sowie nach Verwaltungsbezirken**

WIRTSCHAFTSABTEILUNG WIRTSCHAFTSUNTERABTEILUNG	BESCHAEFTIGTE					DARUNTER AUSLAENDER				
	INSGESAMT	DAVON				ZUSAMMEN	DAVON			
		ARBEITER	DARUNTER WEIBLICH	ANGEST.	DARUNTER WEIBLICH		ARBEITER	DARUNTER WEIBLICH	ANGEST.	DARUNTER WEIBLICH
KREIS STEINFURT										
LAND- UND FORSTWIRTSCHAFT, TIERHALTUNG UND FISCHEREI	1518	1323	392	195	104	44	43	11	1	-
ENERGIEWIRTSCHAFT UND WASSERVER- SORGUNG, BERGBAU	4438	3356	30	1082	195	66	60	-	6	-
CHEMISCHE INDUSTRIE U. MINERALOEL- VERARBEITUNG	987	705	250	282	113	49	45	20	4	-
KUNSTSTOFF-, GUMMI- UND ASBESTVERARBEITUNG	4019	3015	659	1004	347	255	240	25	15	4
GEWINNUNG UND VERARBEITUNG VON STEINEN UND ERDEN, FEINKERAMIK, GLAS	1736	1407	47	329	122	67	67	-	-	-
EISEN- UND NE-METALLERZEUGUNG, GIESSEREI UND STAHLVERFORMUNG	1685	1355	17	330	113	113	109	1	4	2
STAHL-, MASCHINEN- UND FAHRZEUGBAU, ADV	15598	10443	419	5155	1593	481	425	19	56	22
ELEKTROTECHNIK, (OHNE ADV), FEINMECHANIK, EBM-W., OPTIK	2434	1680	409	754	302	144	137	30	7	3
HOLZ-, PAPIER- UND DRUCKGEWERBE	5291	3819	566	1472	645	317	306	58	11	6
LEDER-, TEXTIL- UND BEKLEIDUNGSGEWERBE	13240	9422	4101	3818	1491	1296	1257	362	39	13
NAHRUNGS- UND GENUSSMITTELGEWERBE	5710	3878	1681	1832	1194	370	354	183	16	6
VERARBEITENDES GEWERBE (OHNE BAUGEWERBE)	50700	35724	8149	14976	5920	3092	2940	698	152	56
BAUHAUPTGEWERBE	5670	4882	15	788	298	309	307	-	2	1
AUSBAU- UND BAUHILFSGEWERBE	2303	1904	52	399	247	56	52	1	4	4
BAUGEWERBE	7973	6786	67	1187	545	365	359	1	6	5
GROSSHANDEL	5395	2119	451	3276	1270	181	136	35	45	19
HANDELSVERMITTLUNG	827	285	34	542	275	11	8	1	3	2
EINZELHANDEL	8950	1577	455	7373	5696	121	62	7	59	45
HANDEL	15172	3981	940	11191	7241	313	206	43	107	66
EISENBAHNEN	168	155	6	13	2	2	2	-	-	-
DEUTSCHE BUNDESPOST	717	565	177	152	80	-	-	-	-	-
VERKEHR (OHNE EISENBAHNEN UND DEUTSCHE BUNDESPOST)	3865	2628	307	1237	591	133	104	20	29	13
VERKEHR- UND NACHRICHTENUEBERMITTLUNG	4750	3348	490	1402	673	135	106	20	29	13
KREDIT- UND SONSTIGE FINANZIERUNGS- INSTITUTE	2447	109	101	2338	1179	5	-	-	5	2
VERSICHERUNGSGEWERBE	193	2	1	191	107	1	-	-	1	1
KREDITINSTITUTE UND VERSICHERUNGS- GEWERBE	2640	111	102	2529	1286	6	-	-	6	3
GASTSTAETTEN- UND BEHERBERGUNGSGEWERBE	3661	1764	1251	1897	1417	260	217	87	43	29
REINIGUNG UND KOERPERPFLEGE	1693	1555	1369	138	105	90	89	76	1	-
WISSENSCHAFT, BILDUNG, KUNST UND PUBLIZISTIK	2936	605	431	2331	1740	29	9	5	20	10
GESUNDHEITS- UND VETERINAERWESEN	7423	761	604	6662	5696	149	28	27	121	86
RECHTS- UND WIRTSCHAFTSBERATUNG	3163	359	81	2804	1764	45	21	1	24	13
SONSTIGE DIENSTLEISTUNGEN	1019	789	150	230	112	23	21	4	2	1
DIENSTLEISTUNGEN, A.N.G.	19895	5833	3886	14062	10834	596	385	200	211	139
ORGANISATIONEN OHNE ERWERBSCHARAKTER UND PRIVATE HAUSHALTE	2268	727	517	1541	1119	44	20	10	24	14
GEBIETSKOERPERSCHAFTEN	6227	2703	507	3524	1923	39	9	3	30	17
SOZIALVERSICHERUNG	745	74	59	671	425	4	-	-	4	2
GEBIETSKOERPERSCHAFTEN UND SOZIAL- VERSICHERUNG	6972	2777	566	4195	2348	43	9	3	34	19
OHNE ANGABE	21	17	-	4	2	3	3	-	-	-
INSGESAMT	116347	63983	15139	52364	30267	4707	4131	986	576	315

**Sozialversicherungspflichtig beschäftigte Arbeitnehmer insgesamt sowie ausländische Beschäftigte am 30. 06. 1992
nach Wirtschaftsabteilungen und -unterabteilungen, Arbeitern und Angestellten sowie nach Verwaltungsbezirken**

WIRTSCHAFTSABTEILUNG ----- WIRTSCHAFTSUNTERABTEILUNG	BESCHAEFTIGTE					DARUNTER AUSLAENDER				
	INSGESAMT	DAVON				ZUSAMMEN	DAVON			
		DARUNTER ARBEITER	WEIBLICH	ANGEST.	WEIBLICH		DARUNTER ARBEITER	WEIBLICH	ANGEST.	WEIBLICH
KREIS WARENDORF										
LAND- UND FORSTWIRTSCHAFT, TIERHALTUNG UND FISCHEREI	1312	1119	335	193	80	75	74	19	1	-
ENERGIEWIRTSCHAFT UND WASSERVER- SORGUNG, BERGBAU	3540	2885	19	655	63	739	725	7	14	-
CHEMISCHE INDUSTRIE U. MINERALOEL- VERARBEITUNG	407	229	109	178	102	25	21	15	4	3
KUNSTSTOFF-, GUMMI- UND ASBESTVERARBEITUNG	2920	2092	240	828	298	188	172	21	16	2
GEWINNUNG UND VERARBEITUNG VON STEINEN UND ERDEN, FEINKERAMIK, GLAS	2335	1667	53	668	184	184	174	3	10	2
EISEN- UND NE-METALLERZEUGUNG, GIESSEREI UND STAHLVERFORMUNG	1357	1128	54	229	97	319	315	15	4	1
STAHL-, MASCHINEN- UND FAHRZEUGBAU, ADV	13819	8474	333	5345	1663	776	696	35	80	26
ELEKTROTECHNIK, (OHNE ADV), FEINMECHANIK, EBM-W., OPTIK	8826	6154	1481	2672	944	814	776	169	38	15
HOLZ-, PAPIER- UND DRUCKGEWERBE	5191	4241	566	950	411	347	344	57	3	2
LEDER-, TEXTIL- UND BEKLEIDUNGSGEWERBE	2180	1636	1029	544	270	283	273	160	10	6
NAHRUNGS- UND GENUSSMITTELGEWERBE	3025	2087	616	938	622	290	282	105	8	5
VERARBEITENDES GEWERBE (OHNE BAUGEWERBE)	40060	27708	4481	12352	4591	3226	3053	580	173	62
BAUHAUPTGEWERBE	3311	2848	21	463	184	218	217	1	1	-
AUSBAU- UND BAUHILFSGEWERBE	1460	1192	51	268	170	51	50	-	1	1
BAUGEWERBE	4771	4040	72	731	354	269	267	1	2	1
GROSSHANDEL	2631	1061	173	1570	608	123	98	24	25	8
HANDELSVERMITTLUNG	583	222	86	361	204	39	34	24	5	3
EINZELHANDEL	5721	1140	330	4581	3577	128	54	9	74	58
HANDEL	8935	2423	589	6512	4389	290	186	57	104	69
EISENBAHNEN	42	30	2	12	-	7	7	-	-	-
DEUTSCHE BUNDESPOST	190	164	98	26	24	3	3	2	-	-
VERKEHR (OHNE EISENBAHNEN UND DEUTSCHE BUNDESPOST)	1894	1479	77	415	235	73	66	7	7	5
VERKEHR- UND NACHRICHTENUEBERMITTLUNG	2126	1673	177	453	259	83	76	9	7	5
KREDIT- UND SONSTIGE FINANZIERUNGS- INSTITUTE	1833	78	66	1755	921	8	2	2	6	4
VERSICHERUNGSGEWERBE	196	2	2	194	130	-	-	-	-	-
KREDITINSTITUTE UND VERSICHERUNGS- GEWERBE	2029	80	68	1949	1051	8	2	2	6	4
GASTSTAETTEN- UND BEHERBERGUNGSGEWERBE	1545	964	666	581	472	187	168	83	19	11
REINIGUNG UND KOERPERPFLEGE	1242	1165	1006	77	58	126	126	102	-	-
WISSENSCHAFT, BILDUNG, KUNST UND PUBLIZISTIK	2365	731	466	1634	1185	69	25	15	44	18
GESUNDHEITS- UND VETERINAERWESEN	4454	575	485	3879	3398	138	26	22	112	81
RECHTS- UND WIRTSCHAFTSBERATUNG	2057	192	93	1865	1275	33	9	7	24	14
SONSTIGE DIENSTLEISTUNGEN	485	360	54	125	73	16	16	3	-	-
DIENSTLEISTUNGEN, A.N.G.	12148	3987	2770	8161	6461	569	370	232	199	124
ORGANISATIONEN OHNE ERWERBSCHARAKTER UND PRIVATE HAUSHALTE	1660	476	349	1184	884	48	28	18	20	11
GEBIETSKOERPERSCHAFTEN	2727	920	218	1807	1041	58	41	9	17	3
SOZIALVERSICHERUNG	473	48	38	425	266	5	1	1	4	3
GEBIETSKOEPERSCHAFTEN UND SOZIAL- VERSICHERUNG	3200	968	256	2232	1307	63	42	10	21	6
OHNE ANGABE	-	-	-	-	-	-	-	-	-	-
INSGESAMT	79781	45359	9116	34422	19439	5370	4823	935	547	282

**Sozialversicherungspflichtig beschäftigte Arbeitnehmer insgesamt sowie ausländische Beschäftigte am 30. 06. 1992
nach Wirtschaftsabteilungen und -unterabteilungen, Arbeitern und Angestellten sowie nach Verwaltungsbezirken**

WIRTSCHAFTSABTEILUNG ----- WIRTSCHAFTSUNTERABTEILUNG	BESCHAEFTIGTE					DARUNTER AUSLAENDER				
	INSGESAMT	DAVON				ZUSAMMEN	DAVON			
		ARBEITER	DARUNTER WEIBLICH	ANGEST.	DARUNTER WEIBLICH		ARBEITER	DARUNTER WEIBLICH	ANGEST.	DARUNTER WEIBLICH
	REG. -BEZ. DETMOLD									
LAND- UND FORSTWIRTSCHAFT, TIERHALTUNG UND FISCHEREI	6272	5471	1623	801	473	451	443	96	8	5
ENERGIEWIRTSCHAFT UND WASSERVER- SORGUNG, BERGBAU	6642	3842	356	2800	727	61	44	8	17	5
CHEMISCHE INDUSTRIE U. MINERALOEL- VERARBEITUNG	6971	3629	930	3342	1442	414	360	78	54	19
KUNSTSTOFF-, GUMMI- UND ASBESTVERARBEITUNG	22123	16645	4583	5478	2111	3463	3380	812	83	27
GEWINNUNG UND VERARBEITUNG VON STEINEN UND ERDEN, FEINKERAMIK, GLAS	6611	5130	682	1481	539	608	595	63	13	3
EISEN- UND NE-METALLERZEUGUNG, GIESSEREI UND STAHLVERFORMUNG	20460	15897	855	4563	1565	3749	3680	169	69	19
STAHL-, MASCHINEN- UND FAHRZEUGBAU, ADV	85544	54923	4944	30621	9425	6025	5523	675	502	120
ELEKTROTECHNIK, (OHNE ADV), FEINMECHANIK, EBM-W., OPTIK	53364	37104	11395	16260	5611	4142	3909	1377	233	66
HOLZ-, PAPIER- UND DRUCKGEWERBE	74096	56347	9280	17749	7011	6452	6271	1293	181	61
LEDER-, TEXTIL- UND BEKLEIDUNGSGEWERBE	25006	17853	12342	7153	3973	2071	1940	1107	131	52
NAHRUNGS- UND GENUSSMITTELGEWERBE	30209	19257	6985	10952	5973	3153	3053	1430	100	59
VERARBEITENDES GEWERBE (OHNE BAUGEWERBE)	324384	226785	51996	97599	37650	30077	28711	7004	1366	426
BAUHAUPTGEWERBE	27830	23524	127	4306	1873	2048	1998	8	50	18
AUSBAU- UND BAUHILFSGEWERBE	13608	11253	859	2355	1576	536	522	101	14	9
BAUGEWERBE	41438	34777	986	6661	3449	2584	2520	109	64	27
GROSSHANDEL	34772	14545	3036	20227	8487	1610	1331	333	279	107
HANDELSVERMITTLUNG	7293	2412	599	4881	2428	300	224	42	76	33
EINZELHANDEL	56222	13018	5090	43204	33201	1697	765	327	932	685
HANDEL	98287	29975	8725	68312	44116	3607	2320	702	1287	825
EISENBAHNEN	2598	2220	42	378	167	70	65	2	5	1
DEUTSCHE BUNDESPOST	4332	3448	1482	884	736	90	88	34	2	2
VERKEHR (OHNE EISENBAHNEN UND DEUTSCHE BUNDESPOST)	19791	13717	1943	6074	3304	1162	1028	177	134	61
VERKEHR- UND NACHRICHTENUEBERMITTLUNG	26721	19385	3467	7336	4207	1322	1181	213	141	64
KREDIT- UND SONSTIGE FINANZIERUNGS- INSTITUTE	15142	655	517	14487	7730	92	12	11	80	54
VERSICHERUNGSGEWERBE	4049	73	60	3976	1855	29	7	4	22	9
KREDITINSTITUTE UND VERSICHERUNGS- GEWERBE	19191	728	577	18463	9585	121	19	15	102	63
GASTSTAETTEN- UND BEHERBERGUNGSGEWERBE	22426	13288	9253	9138	7131	2434	2163	1020	271	178
REINIGUNG UND KOERPERPFLEGE	9405	8701	7412	704	494	1033	1023	854	10	8
WISSENSCHAFT, BILDUNG, KUNST UND PUBLIZISTIK	27176	7058	5009	20118	12984	1114	415	292	699	316
GESUNDHEITS- UND VETERINAERWESEN	53851	9602	7071	44249	34968	2063	769	667	1294	910
RECHTS- UND WIRTSCHAFTSBERATUNG	20504	2329	734	18175	11031	412	157	48	255	114
SONSTIGE DIENSTLEISTUNGEN	11443	7347	2054	4096	1858	771	675	209	96	43
DIENSTLEISTUNGEN, A.N.G.	144805	48325	31533	96480	68466	7827	5202	3090	2625	1569
ORGANISATIONEN OHNE ERWERBSCHARAKTER UND PRIVATE HAUSHALTE	13232	3567	2333	9665	6924	443	257	109	186	99
GEBIETSKOERPERSCHAFTEN	28603	11794	3079	16809	9413	1473	909	195	564	169
SOZIALVERSICHERUNG	3756	333	259	3423	2218	22	9	5	13	7
GEBIETSKOEPERSCHAFTEN UND SOZIAL- VERSICHERUNG	32359	12127	3338	20232	11631	1495	918	200	577	176
OHNE ANGABE	21	21	21	-	-	8	8	8	-	-
INSGESAMT	713352	385003	104955	328349	187228	47996	41623	11554	6373	3259

**Sozialversicherungspflichtig beschäftigte Arbeitnehmer insgesamt sowie ausländische Beschäftigte am 30. 06. 1992
nach Wirtschaftsabteilungen und -unterabteilungen, Arbeitern und Angestellten sowie nach Verwaltungsbezirken**

WIRTSCHAFTSABTEILUNG WIRTSCHAFTSUNTERABTEILUNG	BESCHAEFTIGTE					DARUNTER AUSLAENDER				
	INSGESAMT	DAVON				ZUSAMMEN	DAVON			
		DARUNTER ARBEITER	WEIBLICH	ANGEST.	DARUNTER WEIBLICH		DARUNTER ARBEITER	WEIBLICH	ANGEST.	DARUNTER WEIBLICH
BIELEFELD, STADT										
LAND- UND FORSTWIRTSCHAFT, TIERHALTUNG UND FISCHEREI	586	527	149	59	40	59	57	9	2	1
ENERGIEWIRTSCHAFT UND WASSERVER- SORGUNG, BERGBAU	1951	1246	110	705	166	30	21	3	9	2
CHEMISCHE INDUSTRIE U. MINERALOEL- VERARBEITUNG	1929	934	234	995	470	160	145	11	15	5
KUNSTSTOFF-, GUMMI- UND ASBESTVERARBEITUNG	2488	1739	600	749	286	547	532	116	15	4
GEWINNUNG UND VERARBEITUNG VON STEINEN UND ERDEN, FEINKERAMIK, GLAS	222	170	26	52	17	30	29	1	1	-
EISEN- UND NE-METALLERZEUGUNG, GIESSEREI UND STAHLVERFORMUNG	5576	4322	192	1254	327	1549	1532	32	17	2
STAHL-, MASCHINEN- UND FAHRZEUGBAU, ADV	17593	10634	740	6959	1928	1585	1475	177	110	26
ELEKTROTECHNIK, (OHNE ADV), FEINMECHANIK, EBM-W., OPTIK	6623	4684	1008	1939	613	838	817	319	21	7
HOLZ-, PAPIER- UND DRUCKGEWERBE	7293	5344	1493	1949	734	716	695	245	21	10
LEDER-, TEXTIL- UND BEKLEIDUNGSGEWERBE	5971	3861	2609	2110	1173	638	601	384	37	16
NAHRUNGS- UND GENUSSMITTELGEWERBE	5060	2435	915	2625	1180	572	537	233	35	19
VERARBEITENDES GEWERBE (OHNE BAUGEWERBE)	52755	34123	7817	18632	6728	6635	6363	1518	272	89
BAUHAUPTGEWERBE	3203	2636	10	567	214	427	422	2	5	3
AUSBAU- UND BAUHILFSGEWERBE	2153	1697	43	456	244	112	111	1	1	-
BAUGEWERBE	5356	4333	53	1023	458	539	533	3	6	3
GROSSHANDEL	9891	3638	965	6253	2616	452	345	87	107	39
HANDELSVERMITTLUNG	1569	456	103	1113	489	65	44	8	21	9
EINZELHANDEL	12449	2741	1131	9708	7147	573	219	75	354	263
HANDEL	23909	6835	2199	17074	10252	1090	608	170	482	311
EISENBAHNEN	238	214	3	24	13	34	34	1	-	-
DEUTSCHE BUNDESPOST	2077	1586	550	491	368	64	63	21	1	1
VERKEHR (OHNE EISENBAHNEN UND DEUTSCHE BUNDESPOST)	3499	2057	137	1442	709	247	209	7	38	19
VERKEHR- UND NACHRICHTENUEBERMITTLUNG	5814	3857	690	1957	1090	345	306	29	39	20
KREDIT- UND SONSTIGE FINANZIERUNGS- INSTITUTE	3574	102	71	3472	1862	37	5	4	32	22
VERSICHERUNGSGEWERBE	2031	23	17	2008	774	13	3	3	10	3
KREDITINSTITUTE UND VERSICHERUNGS- GEWERBE	5605	125	88	5480	2636	50	8	7	42	25
GASTSTAETTEN- UND BEHERBERGUNGSGEWERBE	3356	2220	1415	1136	909	590	546	252	44	30
REINIGUNG UND KOERPERPFLEGE	1817	1634	1325	183	127	348	344	279	4	3
WISSENSCHAFT, BILDUNG, KUNST UND PUBLIZISTIK	8604	2340	1595	6264	3645	546	253	213	293	133
GESUNDHEITS- UND VETERINAERWESSEN	14756	2580	1731	12176	9052	843	443	389	400	300
RECHTS- UND WIRTSCHAFTSBERATUNG	4843	416	119	4427	2596	120	36	12	84	43
SONSTIGE DIENSTLEISTUNGEN	2906	1793	329	1113	497	258	233	42	25	9
DIENSTLEISTUNGEN, A.N.G.	36282	10983	6514	25299	16826	2705	1855	1187	850	518
ORGANISATIONEN OHNE ERWERBSCHARAKTER UND PRIVATE HAUSHALTE	3498	960	537	2538	1671	175	118	41	57	37
GEBIETSKOERPERSCHAFTEN	4807	1695	468	3112	1721	494	319	72	175	52
SOZIALVERSICHERUNG	991	68	47	923	586	10	5	3	5	4
GEBIETSKOEPERSCHAFTEN UND SOZIAL- VERSICHERUNG	5798	1763	515	4035	2307	504	324	75	180	56
OHNE ANGABE	21	21	21	-	-	8	8	8	-	-
INSGESAMT	141575	64773	18693	76802	42174	12140	10201	3050	1939	1062

**Sozialversicherungspflichtig beschäftigte Arbeitnehmer insgesamt sowie ausländische Beschäftigte am 30. 06. 1992
nach Wirtschaftsabteilungen und -unterabteilungen, Arbeitern und Angestellten sowie nach Verwaltungsbezirken**

WIRTSCHAFTSABTEILUNG WIRTSCHAFTSUNTERABTEILUNG	BESCHAEFFTIGTE					DARUNTER AUSLAENDER				
	INSGESAMT	DAVON			ZUSAMMEN	DAVON				
		DARUNTER ARBEITER	WEIBLICH	ANGEST.		DARUNTER ARBEITER	WEIBLICH	ANGEST.	DARUNTER WEIBLICH	
KREIS GUETERSLOH										
LAND- UND FORSTWIRTSCHAFT, TIERHALTUNG UND FISCHEREI	1249	1096	291	153	93	90	90	14	-	-
ENERGIEWIRTSCHAFT UND WASSERVER- SORGUNG, BERGBAU	564	297	38	267	72	4	3	2	1	1
CHEMISCHE INDUSTRIE U. MINERALOEL- VERARBEITUNG	697	392	189	305	142	24	20	8	4	3
KUNSTSTOFF-, GUMMI- UND ASBESTVERARBEITUNG	3160	2354	429	806	345	594	581	86	13	7
GEWINNUNG UND VERARBEITUNG VON STEINEN UND ERDEN, FEINKERAMIK, GLAS	512	397	10	115	52	62	62	1	-	-
EISEN- UND NE-METALLERZEUGUNG, GIESSEREI UND STAHLVERFORMUNG	4990	3904	228	1086	402	995	973	56	22	5
STAHL-, MASCHINEN- UND FAHRZEUGBAU, ADV	17316	12153	967	5163	1584	1931	1856	252	75	16
ELEKTROTECHNIK, (OHNE ADV), FEINMECHANIK, EBM-W., OPTIK	12653	8777	2812	3876	1462	1054	992	349	62	20
HOLZ-, PAPIER- UND DRUCKGEWERBE	17749	13446	1877	4303	1557	1787	1737	290	50	17
LEDER-, TEXTIL- UND BEKLEIDUNGSGEWERBE	4782	3155	2175	1627	899	454	412	207	42	19
NAHRUNGS- UND GENUSSMITTELGEWERBE	10297	7560	3191	2737	1403	1802	1785	873	17	10
VERARBEITENDES GEWERBE (OHNE BAUGEWERBE)	72156	52138	11878	20018	7846	8703	8418	2122	285	97
BAUHAUPTGEWERBE	4541	3741	21	800	344	353	336	1	17	5
AUSBAU- UND BAUHILFSGEWERBE	2479	1990	98	489	297	77	72	2	5	3
BAUGEWERBE	7020	5731	119	1289	641	430	408	3	22	8
GROSSHANDEL	5320	2281	360	3039	1208	329	289	56	40	16
HANDELSVERMITTLUNG	910	330	85	580	327	50	44	4	6	3
EINZELHANDEL	8024	1872	693	6152	4704	233	100	30	133	105
HANDEL	14254	4483	1138	9771	6239	612	433	90	179	124
EISENBAHNEN	120	78	6	42	7	5	5	1	-	-
DEUTSCHE BUNDESPOST	347	320	202	27	25	16	16	9	-	-
VERKEHR (OHNE EISENBAHNEN UND DEUTSCHE BUNDESPOST)	5798	3892	1122	1906	1087	421	366	132	55	25
VERKEHR- UND NACHRICHTENUEBERMITTLUNG	6265	4290	1330	1975	1119	442	387	142	55	25
KREDIT- UND SONSTIGE FINANZIERUNGS- INSTITUTE	2268	73	62	2195	1198	5	-	-	5	3
VERSICHERUNGSGEWERBE	290	2	1	288	194	5	-	-	5	3
KREDITINSTITUTE UND VERSICHERUNGS- GEWERBE	2558	75	63	2483	1392	10	-	-	10	6
GASTSTAETTEN- UND BEHERBERGUNGSGEWERBE	2369	1497	998	872	709	310	274	128	36	24
REINIGUNG UND KOERPERPFLEGE	1784	1664	1420	120	89	264	261	224	3	2
WISSENSCHAFT, BILDUNG, KUNST UND PUBLIZISTIK	3543	769	534	2774	1837	144	56	24	88	47
GESUNDHEITS- UND VETERINAERWESEN	5080	586	466	4494	3768	229	50	38	179	135
RECHTS- UND WIRTSCHAFTSBERATUNG	3084	234	66	2850	1732	64	14	9	50	24
SONSTIGE DIENSTLEISTUNGEN	1285	557	154	728	280	81	63	19	18	5
DIENSTLEISTUNGEN, A.N.G.	17145	5307	3638	11838	8415	1092	718	442	374	237
ORGANISATIONEN OHNE ERWERBSCHARAKTER UND PRIVATE HAUSHALTE	1997	473	314	1524	1230	65	45	22	20	12
GEBIETSKOERPERSCHAFTEN	3036	1173	267	1863	1151	118	76	19	42	16
SOZIALVERSICHERUNG	441	39	38	402	278	3	-	-	3	1
GEBIETSKOEPERSCHAFTEN UND SOZIAL- VERSICHERUNG	3477	1212	305	2265	1429	121	76	19	45	17
OHNE ANGABE	-	-	-	-	-	-	-	-	-	-
INSGESAMT	126685	75102	19114	51583	28476	11569	10578	2856	991	527

**Sozialversicherungspflichtig beschäftigte Arbeitnehmer insgesamt sowie ausländische Beschäftigte am 30. 06. 1992
nach Wirtschaftsabteilungen und -unterabteilungen, Arbeitern und Angestellten sowie nach Verwaltungsbezirken**

WIRTSCHAFTSABTEILUNG ----- WIRTSCHAFTSUNTERABTEILUNG	BESCHAEFTIGTE					DARUNTER AUSLAENDER				
	INSGESAMT	DAVON				ZUSAMMEN	DAVON			
		DARUNTER ARBEITER	WEIBLICH	ANGEST.	WEIBLICH		DARUNTER ARBEITER	WEIBLICH	ANGEST.	DARUNTER WEIBLICH
KREIS HERFORD										
LAND- UND FORSTWIRTSCHAFT, TIERHALTUNG UND FISCHEREI	690	626	263	64	43	53	52	13	1	1
ENERGIEWIRTSCHAFT UND WASSERVER- SORGUNG, BERGBAU	723	312	67	411	144	7	5	2	2	2
CHEMISCHE INDUSTRIE U. MINERALOEL- VERARBEITUNG	1066	541	95	525	193	93	80	34	13	3
KUNSTSTOFF-, GUMMI- UND ASBESTVERARBEITUNG	3562	2675	924	887	353	642	631	229	11	6
GEWINNUNG UND VERARBEITUNG VON STEINEN UND ERDEN, FEINKERAMIK, GLAS	1497	1202	343	295	102	249	244	47	5	1
EISEN- UND NE-METALLERZEUGUNG, GIESSEREI UND STAHLVERFORMUNG	1819	1403	165	416	167	256	251	44	5	2
STAHL-, MASCHINEN- UND FAHRZEUGBAU, ADV	7121	4853	443	2268	790	419	393	68	26	7
ELEKTROTECHNIK, (OHNE ADV), FEINMECHANIK, EBM-W., OPTIK	7578	5462	1809	2116	758	732	698	228	34	12
HOLZ-, PAPIER- UND DRUCKGEWERBE	14057	10237	1893	3820	1654	1368	1334	354	34	15
LEDER-, TEXTIL- UND BEKLEIDUNGSGEWERBE	5916	4540	3374	1376	683	439	417	254	22	7
NAHRUNGS- UND GENUSSMITTELGEWERBE	3642	2221	825	1421	675	238	231	135	7	3
VERARBEITENDES GEWERBE (OHNE BAUGEWERBE)	46258	33134	9871	13124	5375	4436	4279	1393	157	56
BAUHAUPTGEWERBE	3351	2921	16	430	212	335	328	1	7	3
AUSBAU- UND BAUHILFSGEWERBE	1897	1604	238	293	214	109	106	49	3	2
BAUGEWERBE	5248	4525	254	723	426	444	434	50	10	5
GROSSHANDEL	4379	2059	437	2320	985	230	197	34	33	12
HANDELSVERMITTLUNG	1956	805	234	1151	587	95	80	11	15	7
EINZELHANDEL	7131	1795	791	5336	4239	222	99	43	123	94
HANDEL	13466	4659	1462	8807	5811	547	376	88	171	113
EISENBAHNEN	261	245	10	16	10	12	12	-	-	-
DEUTSCHE BUNDESPOST	459	422	237	37	36	5	5	2	-	-
VERKEHR (OHNE EISENBAHNEN UND DEUTSCHE BUNDESPOST)	2412	1738	185	674	371	156	146	16	10	4
VERKEHR- UND NACHRICHTENUEBERMITTLUNG	3132	2405	432	727	417	173	163	18	10	4
KREDIT- UND SONSTIGE FINANZIERUNGS- INSTITUTE	1853	85	63	1768	1029	14	3	3	11	9
VERSICHERUNGSGEWERBE	142	2	2	140	77	-	-	-	-	-
KREDITINSTITUTE UND VERSICHERUNGS- GEWERBE	1995	87	65	1908	1106	14	3	3	11	9
GASTSTAETTEN- UND BEHERBERGUNGSGEWERBE	2004	1315	920	689	548	240	219	101	21	16
REINIGUNG UND KOERPERPFLEGE	935	880	715	55	40	79	79	66	-	-
WISSENSCHAFT, BILDUNG, KUNST UND PUBLIZISTIK	2130	416	320	1714	1253	79	24	9	55	27
GESUNDHEITS- UND VETERINAERWESEN	4067	887	722	3180	2623	101	24	23	77	59
RECHTS- UND WIRTSCHAFTSBERATUNG	2835	481	154	2354	1445	67	42	7	25	11
SONSTIGE DIENSTLEISTUNGEN	1726	1264	486	462	219	191	183	80	8	6
DIENSTLEISTUNGEN, A.N.G.	13697	5243	3317	8454	6128	757	571	286	186	119
ORGANISATIONEN OHNE ERWERBSCHARAKTER UND PRIVATE HAUSHALTE	1752	366	268	1386	1137	39	10	4	29	21
GEBIETSKOERPERSCHAFTEN	3658	1688	693	1970	1173	159	103	26	56	22
SOZIALVERSICHERUNG	601	62	47	539	336	2	1	-	1	-
GEBIETSKOEPERSCHAFTEN UND SOZIAL- VERSICHERUNG	4259	1750	740	2509	1509	161	104	26	57	22
OHNE ANGABE	-	-	-	-	-	-	-	-	-	-
INSGESAMT	91220	53107	16739	38113	22096	6631	5997	1883	634	352

**Sozialversicherungspflichtig beschäftigte Arbeitnehmer insgesamt sowie ausländische Beschäftigte am 30. 06. 1992
nach Wirtschaftsabteilungen und -unterabteilungen, Arbeitern und Angestellten sowie nach Verwaltungsbezirken**

WIRTSCHAFTSABTEILUNG WIRTSCHAFTSUNTERABTEILUNG	BESCHAEFTIGTE					DARUNTER AUSLAENDER				
	INSGESAMT	DAVON				ZUSAMMEN	DAVON			
		ARBEITER	DARUNTER WEIBLICH	ANGEST.	DARUNTER WEIBLICH		ARBEITER	DARUNTER WEIBLICH	ANGEST.	DARUNTER WEIBLICH
KREIS HOEXTER										
LAND- UND FORSTWIRTSCHAFT, TIERHALTUNG UND FISCHEREI	733	632	117	101	51	55	54	7	1	-
ENERGIEWIRTSCHAFT UND WASSERVER- SORGUNG, BERGBAU	607	308	32	299	64	-	-	-	-	-
CHEMISCHE INDUSTRIE U. MINERALOEL- VERARBEITUNG	582	305	167	277	133	13	11	3	2	2
KUNSTSTOFF-, GUMMI-UND ASBESTVERARBEITUNG	2365	1764	261	601	201	184	177	38	7	-
GEWINNUNG UND VERARBEITUNG VON STEINEN UND ERDEN, FEINKERAMIK, GLAS	1259	937	123	322	95	35	34	1	1	1
EISEN- UND NE-METALLERZEUGUNG, GIESSEREI UND STAHLVERFORMUNG	333	279	39	54	23	10	10	1	-	-
STAHL-, MASCHINEN- UND FAHRZEUGBAU, ADV	3635	2507	153	1128	414	100	82	9	18	7
ELEKTROTECHNIK, (OHNE ADV), FEINMECHANIK, EBM-W., OPTIK	1885	1564	242	321	110	190	187	52	3	-
HOLZ-, PAPIER- UND DRUCKGEWERBE	4242	3574	382	668	259	318	306	32	12	1
LEDER-, TEXTIL- UND BEKLEIDUNGSGEWERBE	605	440	314	165	111	44	41	28	3	1
NAHRUNGS- UND GENUSSMITTELGEWERBE	1722	1128	222	594	464	64	58	17	6	6
VERARBEITENDES GEWERBE (OHNE BAUGEWERBE)	16628	12498	1903	4130	1810	958	906	181	52	18
BAUHAUPTGEWERBE	2373	2091	8	282	131	116	115	-	1	-
AUSBAU- UND BAUHILFSGEWERBE	800	665	17	135	107	18	18	2	-	-
BAUGEWERBE	3173	2756	25	417	238	134	133	2	1	-
GROSSHANDEL	1907	987	144	920	357	45	41	7	4	3
HANDELSVERMITTLUNG	110	25	4	85	40	3	1	-	2	1
EINZELHANDEL	3849	823	187	3026	2362	53	29	7	24	17
HANDEL	5866	1835	335	4031	2759	101	71	14	30	21
EISENBAHNEN	-	-	-	-	-	-	-	-	-	-
DEUTSCHE BUNDESPOST	147	92	51	55	54	-	-	-	-	-
VERKEHR (OHNE EISENBAHNEN UND DEUTSCHE BUNDESPOST)	936	697	24	239	140	24	22	1	2	1
VERKEHR- UND NACHRICHTENUEBERMITTLUNG	1083	789	75	294	194	24	22	1	2	1
KREDIT- UND SONSTIGE FINANZIERUNGS- INSTITUTE	980	57	47	923	416	5	1	1	4	3
VERSICHERUNGSGEWERBE	85	2	2	83	58	1	-	-	1	1
KREDITINSTITUTE UND VERSICHERUNGS- GEWERBE	1065	59	49	1006	474	6	1	1	5	4
GASTSTAETTEN- UND BEHERBERGUNGSGEWERBE	1497	924	673	573	435	105	99	41	6	4
REINIGUNG UND KOERPERPFLEGE	839	780	676	59	45	22	22	17	-	-
WISSENSCHAFT, BILDUNG, KUNST UND PUBLIZISTIK	1608	611	508	997	712	22	8	8	14	4
GESUNDHEITS- UND VETERINAERWESEN	5059	1192	813	3867	3010	125	25	18	100	60
RECHTS- UND WIRTSCHAFTSBERATUNG	854	74	19	780	529	5	1	1	4	3
SONSTIGE DIENSTLEISTUNGEN	338	298	54	40	27	9	9	1	-	-
DIENSTLEISTUNGEN, A.N.G.	10195	3879	2743	6316	4758	288	164	86	124	71
ORGANISATIONEN OHNE ERWERBSCHARAKTER UND PRIVATE HAUSHALTE	433	162	133	271	195	9	6	4	3	1
GEBIETSKOERPERSCHAFTEN	2153	1000	211	1153	582	25	18	8	7	2
SOZIALVERSICHERUNG	151	17	17	134	78	-	-	-	-	-
GEBIETSKOERPERSCHAFTEN UND SOZIAL- VERSICHERUNG	2304	1017	228	1287	660	25	18	8	7	2
OHNE ANGABE	-	-	-	-	-	-	-	-	-	-
INSGESAMT	42087	23935	5640	18152	11203	1600	1375	304	225	118

**Sozialversicherungspflichtig beschäftigte Arbeitnehmer insgesamt sowie ausländische Beschäftigte am 30. 06. 1992
nach Wirtschaftsabteilungen und -unterabteilungen, Arbeitern und Angestellten sowie nach Verwaltungsbezirken**

WIRTSCHAFTSABTEILUNG ----- WIRTSCHAFTSUNTERABTEILUNG	BESCHAEFTE					DARUNTER AUSLAENDER				
	INSGESAMT	DAVON			ZUSAMMEN	DAVON				
		ARBEITER	DARUNTER WEIBLICH	ANGEST.		ARBEITER	DARUNTER WEIBLICH	ANGEST.		
KREIS LIPPE										
LAND- UND FORSTWIRTSCHAFT, TIERHALTUNG UND FISCHEREI	1267	1073	310	194	123	49	48	6	1	1
ENERGIWIRTSCHAFT UND WASSERVER- SORGUNG, BERGBAU	638	348	33	290	69	7	5	-	2	-
CHEMISCHE INDUSTRIE U. MINERALOEL- VERARBEITUNG	857	475	108	382	156	48	43	13	5	2
KUNSTSTOFF-, GUMMI-UND ASBESTVERARBEITUNG	5022	3811	1244	1211	442	817	795	194	22	5
GEWINNUNG UND VERARBEITUNG VON STEINEN UND ERDEN, FEINKERAMIK, GLAS	1195	900	93	295	110	100	96	10	4	1
EISEN- UND NE-METALLERZEUGUNG, GIESSEREI UND STAHLVERFORMUNG	1722	1422	79	300	121	202	199	10	3	2
STAHL-, MASCHINEN- UND FAHRZEUGBAU, ADV	11631	8272	727	3359	1147	643	603	81	40	14
ELEKTROTECHNIK, (OHNE ADV), FEINMECHANIK, EBM-W., OPTIK	11619	8047	3148	3572	1231	634	592	234	42	11
HOLZ-, PAPIER- UND DRUCKGEWERBE	13441	10457	1462	2984	1097	1313	1283	179	30	8
LEDER-, TEXTIL- UND BEKLEIDUNGSGEWERBE	2368	1845	1094	523	310	207	200	93	7	2
NAHRUNGS- UND GENUSSMITTELGEWERBE	3077	1795	603	1282	842	159	147	68	12	7
VERARBEITENDES GEWERBE (OHNE BAUGEWERBE)	50932	37024	8558	13908	5456	4123	3958	882	165	52
BAUHAUPTGEWERBE	5221	4460	28	761	320	288	281	3	7	3
AUSBAU- UND BAUHILFSGEWERBE	2361	1994	189	367	283	106	104	31	2	2
BAUGEWERBE	7582	6454	217	1128	603	394	385	34	9	5
GROSSHANDEL	3939	1594	253	2345	961	148	118	31	30	16
HANDELSVERMITTLUNG	1281	329	82	952	473	40	25	7	15	7
EINZELHANDEL	7960	1844	795	6116	4858	171	78	36	93	73
HANDEL	13180	3767	1130	9413	6292	359	221	74	138	96
EISENBAHNEN	59	59	-	-	-	4	4	-	-	-
DEUTSCHE BUNDESPOST	525	428	136	97	84	1	1	-	-	-
VERKEHR (OHNE EISENBAHNEN UND DEUTSCHE BUNDESPOST)	2285	1692	141	593	365	77	70	9	7	5
VERKEHR- UND NACHRICHTENUEBERMITTLUNG	2869	2179	277	690	449	82	75	9	7	5
KREDIT- UND SONSTIGE FINANZIERUNGS- INSTITUTE	2268	142	120	2126	1162	14	1	1	13	8
VERSICHERUNGSGEWERBE	1038	33	30	1005	501	5	-	-	5	2
KREDITINSTITUTE UND VERSICHERUNGS- GEWERBE	3306	175	150	3131	1663	19	1	1	18	10
GASTSTAETTEN- UND BEHERBERGUNGSGEWERBE	6092	3394	2395	2698	2076	579	500	244	79	50
REINIGUNG UND KOERPERPFLEGE	1330	1252	1118	78	60	79	78	69	1	1
WISSENSCHAFT, BILDUNG, KUNST UND PUBLIZISTIK	3656	1135	810	2521	1703	147	39	22	108	58
GESUNDHEITS- UND VETERINAERWESEN	7821	1367	989	6454	5264	262	82	76	180	116
RECHTS- UND WIRTSCHAFTSBERATUNG	3145	404	137	2741	1728	58	21	9	37	11
SONSTIGE DIENSTLEISTUNGEN	1329	963	191	366	185	54	46	10	8	4
DIENSTLEISTUNGEN, A.N.G.	23373	8515	5640	14858	11016	1179	766	430	413	240
ORGANISATIONEN OHNE ERWERBSCHARAKTER UND PRIVATE HAUSHALTE	1644	378	281	1266	947	39	15	10	24	8
GEBIETSKOERPERSCHAFTEN	5784	2079	530	3705	2159	162	82	14	80	26
SOZIALVERSICHERUNG	628	63	43	565	394	3	-	-	3	2
GEBIETSKOERPERSCHAFTEN UND SOZIAL- VERSICHERUNG	6412	2142	573	4270	2553	165	82	14	83	28
OHNE ANGABE	-	-	-	-	-	-	-	-	-	-
INSGESAMT	111203	62055	17169	49148	29171	6416	5556	1460	860	445

**Sozialversicherungspflichtig beschäftigte Arbeitnehmer insgesamt sowie ausländische Beschäftigte am 30. 06. 1992
nach Wirtschaftsabteilungen und -unterabteilungen, Arbeitern und Angestellten sowie nach Verwaltungsbezirken**

WIRTSCHAFTSABTEILUNG ----- WIRTSCHAFTSUNTERABTEILUNG	BESCHAEFTIGTE					DARUNTER AUSLAENDER				
	INSGESAMT	DAVON				ZUSAMMEN	DAVON			
		ARBEITER	DARUNTER WEIBLICH	ANGEST.	DARUNTER WEIBLICH		ARBEITER	DARUNTER WEIBLICH	ANGEST.	DARUNTER WEIBLICH
KREIS MINDEN-LUEBBECKE										
LAND- UND FORSTWIRTSCHAFT, TIERHALTUNG UND FISCHEREI	980	864	357	116	71	110	109	44	1	1
ENERGIEWIRTSCHAFT UND WASSERVER- SORGUNG, BERGBAU	1518	1050	58	468	112	9	8	-	1	-
CHEMISCHE INDUSTRIE U. MINERALOEL- VERARBEITUNG	1686	908	120	778	321	66	53	7	13	4
KUNSTSTOFF-, GUMMI-UND ASBESTVERARBEITUNG	3640	2769	739	871	338	420	409	85	11	3
GEWINNUNG UND VERARBEITUNG VON STEINEN UND ERDEN, FEINKERAMIK, GLAS	1252	999	70	253	99	105	103	3	2	-
EISEN- UND NE-METALLERZEUGUNG, GIESSEREI UND STAHLVERFORMUNG	2091	1735	116	356	135	130	126	10	4	2
STAHL-, MASCHINEN- UND FAHRZEUGBAU, ADV	11648	7702	917	3946	1356	326	287	38	39	8
ELEKTROTECHNIK, (OHNE ADV), FEINMECHANIK, EBM-W., OPTIK	9607	6036	1758	3571	1120	460	400	106	60	12
HOLZ-, PAPIER- UND DRUCKGEWERBE	10217	7693	1410	2524	1065	613	591	140	22	7
LEDER-, TEXTIL- UND BEKLEIDUNGSGEWERBE	3673	2807	2090	866	540	149	142	83	7	2
NAHRUNGS- UND GENUSSMITTELGEWERBE	3186	1936	606	1250	681	106	94	39	12	5
VERARBEITENDES GEWERBE (OHNE BAUGEWERBE)	47000	32585	7826	14415	5655	2375	2205	511	170	43
BAUHAUPTGEWERBE	5030	4330	30	700	330	327	324	-	3	-
AUSBAU- UND BAUHILFSGEWERBE	2084	1790	246	294	199	56	56	14	-	-
BAUGEWERBE	7114	6120	276	994	529	383	380	14	3	-
GROSSHANDEL	6284	2857	553	3427	1530	278	243	78	35	12
HANDELSVERMITTLUNG	1228	400	87	828	424	39	26	10	13	5
EINZELHANDEL	9000	1990	685	7010	5612	137	61	14	76	53
HANDEL	16512	5247	1325	11265	7566	454	330	102	124	70
EISENBAHNEN	631	374	11	257	120	5	-	-	5	1
DEUTSCHE BUNDESPOST	400	300	158	100	97	-	-	-	-	-
VERKEHR (OHNE EISENBAHNEN UND DEUTSCHE BUNDESPOST)	2761	2062	190	699	353	121	115	5	6	2
VERKEHR- UND NACHRICHTENUEBERMITTLUNG	3792	2736	359	1056	570	126	115	5	11	3
KREDIT- UND SONSTIGE FINANZIERUNGS- INSTITUTE	2306	94	67	2212	1146	7	-	-	7	5
VERSICHERUNGSGEWERBE	229	5	5	224	131	2	1	1	1	-
KREDITINSTITUTE UND VERSICHERUNGS- GEWERBE	2535	99	72	2436	1277	9	1	1	8	5
GASTSTAETTEN- UND BEHERBERGUNGSGEWERBE	4109	2258	1659	1851	1447	336	285	150	51	34
REINIGUNG UND KOERPERPFLEGE	1785	1645	1413	140	89	168	167	135	1	1
WISSENSCHAFT, BILDUNG, KUNST UND PUBLIZISTIK	3062	931	705	2131	1619	60	17	8	43	21
GESUNDHEITS- UND VETERINAERWESEN	11374	2234	1738	9140	7083	296	81	64	215	127
RECHTS- UND WIRTSCHAFTSBERATUNG	3493	522	174	2971	1823	63	33	10	30	12
SONSTIGE DIENSTLEISTUNGEN	2723	1628	609	1095	496	99	69	39	30	16
DIENSTLEISTUNGEN, A.N.G.	26546	9218	6298	17328	12557	1022	652	406	370	211
ORGANISATIONEN OHNE ERWERBSCHARAKTER UND PRIVATE HAUSHALTE	1557	495	297	1062	717	32	19	7	13	5
GEBIETSKOERPERSCHAFTEN	4891	2192	546	2699	1451	145	84	15	61	16
SOZIALVERSICHERUNG	397	41	37	356	235	3	3	2	-	-
GEBIETSKOEPERSCHAFTEN UND SOZIAL- VERSICHERUNG	5288	2233	583	3055	1686	148	87	17	61	16
OHNE ANGABE	-	-	-	-	-	-	-	-	-	-
INSGESAMT	112842	60647	17451	52195	30740	4668	3906	1107	762	354

**Sozialversicherungspflichtig beschäftigte Arbeitnehmer insgesamt sowie ausländische Beschäftigte am 30. 06. 1992
nach Wirtschaftsabteilungen und -unterabteilungen, Arbeitern und Angestellten sowie nach Verwaltungsbezirken**

WIRTSCHAFTSABTEILUNG ----- WIRTSCHAFTSUNTERABTEILUNG	BESCHAEFTIGTE					DARUNTER AUSLAENDER				
	INSGESAMT	DAVON			ZUSAMMEN	DAVON				
		DARUNTER ARBEITER	WEIBLICH	ANGEST.		DARUNTER ARBEITER	WEIBLICH	ANGEST.	DARUNTER WEIBLICH	
KREIS PADERBORN										
LAND- UND FORSTWIRTSCHAFT, TIERHALTUNG UND FISCHEREI	767	653	136	114	52	35	33	3	2	1
ENERGIEWIRTSCHAFT UND WASSERVER- SORGUNG, BERGBAU	641	281	18	360	100	4	2	1	2	-
CHEMISCHE INDUSTRIE U. MINERALOEL- VERARBEITUNG	154	74	17	80	27	10	8	2	2	-
KUNSTSTOFF-, GUMMI- UND ASBESTVERARBEITUNG	1886	1533	386	353	146	259	255	64	4	2
GEWINNUNG UND VERARBEITUNG VON STEINEN UND ERDEN, FEINKERAMIK, GLAS	674	525	17	149	64	27	27	-	-	-
EISEN- UND NE-METALLERZEUGUNG, GIESSEREI UND STAHLVERFORMUNG	3929	2832	36	1097	390	607	589	16	18	6
STAHL-, MASCHINEN- UND FAHRZEUGBAU, ADV	16600	8802	997	7798	2206	1021	827	50	194	42
ELEKTROTECHNIK, (OHNE ADV), FEINMECHANIK, EBM-W., OPTIK	3399	2534	618	865	317	234	223	89	11	4
HOLZ-, PAPIER- UND DRUCKGEWERBE	7097	5596	763	1501	645	337	325	53	12	3
LEDER-, TEXTIL- UND BEKLEIDUNGSGEWERBE	1691	1205	686	486	257	140	127	58	13	5
NAHRUNGS- UND GENUSSMITTELGEWERBE	3225	2182	623	1043	728	212	201	65	11	9
VERARBEITENDES GEWERBE (OHNE BAUGEWERBE)	38655	25283	4143	13372	4780	2847	2582	397	265	71
BAUHAUPTGEWERBE	4111	3345	14	766	322	202	192	1	10	4
AUSBAU- UND BAUHILFSGEWERBE	1834	1513	28	321	232	58	55	2	3	2
BAUGEWERBE	5945	4858	42	1087	554	260	247	3	13	6
GROSSHANDEL	3052	1129	324	1923	830	128	98	40	30	9
HANDELSVERMITTLUNG	239	67	4	172	88	8	4	2	4	1
EINZELHANDEL	7809	1953	808	5856	4279	308	179	122	129	80
HANDEL	11100	3149	1136	7951	5197	444	281	164	163	90
EISENBAHNEN	1289	1250	12	39	17	10	10	-	-	-
DEUTSCHE BUNDESPOST	377	300	148	77	72	4	3	2	1	1
VERKEHR (OHNE EISENBAHNEN UND DEUTSCHE BUNDESPOST)	2100	1579	144	521	279	116	100	7	16	5
VERKEHR- UND NACHRICHTENUEBERMITTLUNG	3766	3129	304	637	368	130	113	9	17	6
KREDIT- UND SONSTIGE FINANZIERUNGS- INSTITUTE	1893	102	87	1791	917	10	2	2	8	4
VERSICHERUNGSGEWERBE	234	6	3	228	120	3	3	-	-	-
KREDITINSTITUTE UND VERSICHERUNGS- GEWERBE	2127	108	90	2019	1037	13	5	2	8	4
GASTSTAETTEN- UND BEHERBERGUNGSGEWERBE	2999	1680	1193	1319	1007	274	240	104	34	20
REINIGUNG UND KOERPERPFLEGE	915	846	745	69	44	73	72	64	1	1
WISSENSCHAFT, BILDUNG, KUNST UND PUBLIZISTIK	4573	856	537	3717	2215	116	18	8	98	26
GESUNDHEITS- UND VETERINAERWESEN	5694	756	612	4938	4168	207	64	59	143	113
RECHTS- UND WIRTSCHAFTSBERATUNG	2250	198	65	2052	1178	35	10	-	25	10
SONSTIGE DIENSTLEISTUNGEN	1136	844	231	292	154	79	72	18	7	3
DIENSTLEISTUNGEN, A.N.G.	17567	5180	3383	12387	8766	784	476	253	308	173
ORGANISATIONEN OHNE ERWERBSCHARAKTER UND PRIVATE HAUSHALTE	2351	733	503	1618	1027	84	44	21	40	15
GEBIETSKOERPERSCHAFTEN	4274	1967	364	2307	1176	370	227	41	143	35
SOZIALVERSICHERUNG	547	43	30	504	311	1	-	-	1	-
GEBIETSKOEPERSCHAFTEN UND SOZIAL- VERSICHERUNG	4821	2010	394	2811	1487	371	227	41	144	35
OHNE ANGABE	-	-	-	-	-	-	-	-	-	-
INSGESAMT	87740	45384	10149	42356	23368	4972	4010	894	962	401

**Sozialversicherungspflichtig beschäftigte Arbeitnehmer insgesamt sowie ausländische Beschäftigte am 30. 06. 1992
nach Wirtschaftsabteilungen und -unterabteilungen, Arbeitern und Angestellten sowie nach Verwaltungsbezirken**

WIRTSCHAFTSABTEILUNG WIRTSCHAFTSUNTERABTEILUNG	BESCHAEFTIGTE					DARUNTER AUSLAENDER				
	INSGESAMT	DAVON			ZUSAMMEN	DAVON				
		DARUNTER ARBEITER	WEIBLICH	ANGEST.		DARUNTER ARBEITER	WEIBLICH	ANGEST.	DARUNTER WEIBLICH	
REG.-BEZ. ARNSBERG										
LAND- UND FORSTWIRTSCHAFT, TIERHALTUNG UND FISCHEREI	8214	7033	1468	1181	707	825	808	62	17	5
ENERGIEWIRTSCHAFT UND WASSERVER- SORGUNG, BERGBAU	42301	27788	578	14513	3064	5038	4886	9	152	14
CHEMISCHE INDUSTRIE U. MINERALOEL- VERARBEITUNG	15029	8583	923	6446	1923	489	423	95	66	22
KUNSTSTOFF-, GUMMI- UND ASBESTVERARBEITUNG	20329	15932	4813	4397	1769	2699	2645	787	54	17
GEWINNUNG UND VERARBEITUNG VON STEINEN UND ERDEN, FEINKERAMIK, GLAS	9851	7458	541	2393	754	937	908	65	29	6
EISEN- UND NE-METALLERZEUGUNG, GIESSEREI UND STAHLVERFORMUNG	135303	101258	8301	34045	10820	20451	20004	1880	447	130
STAHL-, MASCHINEN- UND FAHRZEUGBAU, ADV	148669	102079	8156	46590	14469	13056	12387	1335	669	181
ELEKTROTECHNIK, (OHNE ADV), FEINMECHANIK, EBM-W., OPTIK	138960	99262	36788	39698	14209	16360	15740	6626	620	194
HOLZ-, PAPIER- UND DRUCKGEWERBE	33019	25094	4078	7925	3365	2481	2390	444	91	32
LEDER-, TEXTIL- UND BEKLEIDUNGSGEWERBE	11459	7648	4940	3811	2218	1295	1204	693	91	43
NAHRUNGS- UND GENUSSMITTELGEWERBE	28755	16422	5324	12333	9059	2713	2553	1572	160	121
VERARBEITENDES GEWERBE (OHNE BAUGEWERBE)	541374	383736	73864	157638	58586	60481	58254	13497	2227	746
BAUHAUPTGEWERBE	54112	43647	311	10465	3589	6392	6193	23	199	39
AUSBAU- UND BAUHILFSGEWERBE	25424	21070	941	4354	2770	1261	1220	97	41	24
BAUGEWERBE	79536	64717	1252	14819	6359	7653	7413	120	240	63
GROSSHANDEL	55616	22303	4023	33313	14782	3062	2532	462	530	246
HANDELSVERMITTLUNG	8662	3277	692	5385	2798	464	362	46	102	43
EINZELHANDEL	107052	20328	6979	86724	67138	3157	1353	417	1804	1328
HANDEL	171330	45908	11694	125422	84718	6683	4247	925	2436	1617
EISENBAHNEN	7102	6250	196	852	227	1002	996	12	6	2
DEUTSCHE BUNDESPOST	11241	8975	4273	2266	1900	116	111	45	5	1
VERKEHR (OHNE EISENBAHNEN UND DEUTSCHE BUNDESPOST)	37109	25823	2492	11286	5604	1674	1468	133	206	105
VERKEHR- UND NACHRICHTENUEBERMITTLUNG	55452	41048	6961	14404	7731	2792	2575	190	217	108
KREDIT- UND SONSTIGE FINANZIERUNGS- INSTITUTE	25361	1143	892	24218	13501	194	33	32	161	102
VERSICHERUNGSGEWERBE	10006	276	150	9730	4513	98	13	9	85	46
KREDITINSTITUTE UND VERSICHERUNGS- GEWERBE	35367	1419	1042	33948	18014	292	46	41	246	148
GASTSTAETTEN- UND BEHERBERGUNGSGEWERBE	38984	23509	15513	15475	11922	5106	4526	2033	580	374
REINIGUNG UND KOERPERPFLEGE	21381	19479	15965	1902	1364	2850	2809	2328	41	26
WISSENSCHAFT, BILDUNG, KUNST UND PUBLIZISTIK	45266	12086	7845	33180	20577	2060	805	470	1255	573
GESUNDHEITS- UND VETERINAERWESEN	83273	10562	8210	72711	59799	3660	793	675	2867	2240
RECHTS- UND WIRTSCHAFTSBERATUNG	41885	4724	1173	37161	21342	1061	379	87	682	339
SONSTIGE DIENSTLEISTUNGEN	23561	16834	3204	6727	3426	2081	1863	424	218	99
DIENSTLEISTUNGEN, A.N.G.	254350	87194	51910	167156	118430	16818	11175	6017	5643	3651
ORGANISATIONEN OHNE ERWERBSCHARAKTER UND PRIVATE HAUSHALTE	29100	7417	5190	21683	15405	1041	544	311	497	297
GEBIETSKOERPERSCHAFTEN	58577	21906	7529	36671	21092	1885	1252	501	633	295
SOZIALVERSICHERUNG	10681	825	584	9856	6254	93	29	26	64	49
GEBIETSKOERPERSCHAFTEN UND SOZIAL- VERSICHERUNG	69258	22731	8113	46527	27346	1978	1281	527	697	344
OHNE ANGABE	98	97	94	1	1	13	13	12	-	-
INSGESAMT	1286380	689088	162166	597292	340361	103614	91242	21711	12372	6993

**Sozialversicherungspflichtig beschäftigte Arbeitnehmer insgesamt sowie ausländische Beschäftigte am 30. 06. 1992
nach Wirtschaftsabteilungen und -unterabteilungen, Arbeitern und Angestellten sowie nach Verwaltungsbezirken**

WIRTSCHAFTSABTEILUNG ----- WIRTSCHAFTSUNTERABTEILUNG	BESCHAEFTIGTE					DARUNTER AUSLAENDER				
	INSGESAMT	DAVON				ZUSAMMEN	DAVON			
		ARBEITER	DARUNTER WEIBLICH	ANGEST.	DARUNTER WEIBLICH		ARBEITER	DARUNTER WEIBLICH	ANGEST.	DARUNTER WEIBLICH
BOCHUM, STADT										
LAND- UND FORSTWIRTSCHAFT, TIERHALTUNG UND FISCHEREI	605	502	95	103	65	68	67	3	1	-
ENERGIEWIRTSCHAFT UND WASSERVER- SORGUNG, BERGBAU	1602	632	35	970	249	5	3	1	2	-
CHEMISCHE INDUSTRIE U. MINERALOEL- VERARBEITUNG	1652	436	32	1216	352	39	28	4	11	2
KUNSTSTOFF-, GUMMI- UND ASBESTVERARBEITUNG	455	325	73	130	57	55	53	11	2	1
GEWINNUNG UND VERARBEITUNG VON STEINEN UND ERDEN, FEINKERAMIK, GLAS	341	231	15	110	40	20	19	-	1	-
EISEN- UND NE-METALLERZEUGUNG, GIESSEREI UND STAHLVERFORMUNG	9876	6891	236	2985	758	811	779	16	32	7
STAHL-, MASCHINEN- UND FAHRZEUGBAU, ADV	29598	24250	1095	5348	1363	3138	3083	125	55	14
ELEKTROTECHNIK, (OHNE ADV), FEINMECHANIK, EBM-W., OPTIK	7297	5751	2960	1546	545	971	934	540	37	12
HOLZ-, PAPIER- UND DRUCKGEWERBE	1658	1164	204	494	207	78	73	13	5	1
LEDER-, TEXTIL- UND BEKLEIDUNGSGEWERBE	2527	1198	743	1329	802	156	126	79	30	16
NAHRUNGS- UND GENUSSMITTELGEWERBE	2574	1252	236	1322	1044	179	164	31	15	8
VERARBEITENDES GEWERBE (OHNE BAUGEWERBE)	55978	41498	5594	14480	5168	5447	5259	819	188	61
BAUHAUPTGEWERBE	4522	3631	42	891	297	513	502	5	11	1
AUSBAU- UND BAUHILFSGEWERBE	2862	2351	59	511	250	112	109	1	3	2
BAUGEWERBE	7384	5982	101	1402	547	625	611	6	14	3
GROSSHANDEL	5778	2164	362	3614	1573	256	209	40	47	22
HANDELSVERMITTLUNG	1798	645	92	1153	500	84	63	3	21	7
EINZELHANDEL	14199	2611	888	11588	8834	329	135	36	194	136
HANDEL	21775	5420	1342	16355	10907	669	407	79	262	165
EISENBAHNEN	182	167	3	15	7	44	43	-	1	1
DEUTSCHE BUNDESPOST	1350	1113	559	237	200	11	8	5	3	-
VERKEHR (OHNE EISENBAHNEN UND DEUTSCHE BUNDESPOST)	4233	2938	188	1295	624	146	127	5	19	16
VERKEHR- UND NACHRICHTENUEBERMITTLUNG	5765	4218	750	1547	831	201	178	10	23	17
KREDIT- UND SONSTIGE FINANZIERUNGS- INSTITUTE	2976	157	120	2819	1613	24	2	2	22	13
VERSICHERUNGSGEWERBE	614	27	26	587	298	11	2	2	9	4
KREDITINSTITUTE UND VERSICHERUNGS- GEWERBE	3590	184	146	3406	1911	35	4	4	31	17
GASTSTAETTEN- UND BEHERBERGUNGSGEWERBE	3520	2280	1390	1240	872	672	598	234	74	38
REINIGUNG UND KOERPERPFLEGE	1910	1716	1343	194	124	139	132	103	7	4
WISSENSCHAFT, BILDUNG, KUNST UND PUBLIZISTIK	8978	1723	720	7255	3804	343	51	20	292	106
GESUNDHEITS- UND VETERINAERWESEN	9339	1115	868	8224	6774	472	68	59	404	327
RECHTS- UND WIRTSCHAFTSBERATUNG	5778	539	105	5239	2626	137	36	6	101	43
SONSTIGE DIENSTLEISTUNGEN	4406	3219	588	1187	653	442	358	38	84	30
DIENSTLEISTUNGEN, A.N.G.	33931	10592	5014	23339	14853	2205	1243	460	962	548
ORGANISATIONEN OHNE ERWERBSCHARAKTER UND PRIVATE HAUSHALTE	3510	1049	731	2461	1641	130	67	28	63	31
GEBIETSKOERPERSCHAFTEN	6964	2710	1415	4254	2552	246	168	96	78	31
SOZIALVERSICHERUNG	3364	236	103	3128	1883	25	4	2	21	15
GEBIETSKOEPERSCHAFTEN UND SOZIAL- VERSICHERUNG	10328	2946	1518	7382	4435	271	172	98	99	46
OHNE ANGABE	-	-	-	-	-	-	-	-	-	-
INSGESAMT	144468	73023	15326	71445	40607	9656	8011	1508	1645	888

**Sozialversicherungspflichtig beschäftigte Arbeitnehmer insgesamt sowie ausländische Beschäftigte am 30. 06. 1992
nach Wirtschaftsabteilungen und -unterabteilungen, Arbeitern und Angestellten sowie nach Verwaltungsbezirken**

WIRTSCHAFTSABTEILUNG ----- WIRTSCHAFTSUNTERABTEILUNG	BESCHAEFTIGTE					DARUNTER AUSLAENDER				
	INSGESAMT	DAVON				ZUSAMMEN	DAVON			
		ARBEITER	DARUNTER WEIBLICH	ANGEST.	DARUNTER WEIBLICH		ARBEITER	DARUNTER WEIBLICH	ANGEST.	DARUNTER WEIBLICH
DORTMUND, STADT										
LAND- UND FORSTWIRTSCHAFT, TIERHALTUNG UND FISCHEREI	1168	1033	204	135	75	174	174	21	-	-
ENERGIEWIRTSCHAFT UND WASSERVER- SORGUNG, BERGBAU	12419	6644	130	5775	1399	1495	1428	1	67	7
CHEMISCHE INDUSTRIE U. MINERALOEL- VERARBEITUNG	904	537	10	367	109	43	42	-	1	-
KUNSTSTOFF-, GUMMI- UND ASBESTVERARBEITUNG	781	532	98	249	102	86	83	16	3	2
GEWINNUNG UND VERARBEITUNG VON STEINEN UND ERDEN, FEINKERAMIK, GLAS	1432	1016	22	416	110	134	132	3	2	-
EISEN- UND NE-METALLERZEUGUNG, GIESSEREI UND STAHLVERFORMUNG	13993	9505	299	4488	1119	1237	1189	31	48	7
STAHL-, MASCHINEN- UND FAHRZEUGBAU, ADV	14815	8720	444	6095	1696	1034	931	52	103	23
ELEKTROTECHNIK, (OHNE ADV), FEINMECHANIK, EBM-W., OPTIK	11746	7174	2098	4572	1312	675	591	149	84	20
HOLZ-, PAPIER- UND DRUCKGEWERBE	3056	2129	540	927	432	228	222	62	6	3
LEDER-, TEXTIL- UND BEKLEIDUNGSGEWERBE	760	612	402	148	97	100	99	65	1	-
NAHRUNGS- UND GENUSSMITTELGEWERBE	5663	3080	1001	2583	1640	711	672	448	39	26
VERARBEITENDES GEWERBE (OHNE BAUGEWERBE)	53150	33305	4914	19845	6617	4248	3961	826	287	81
BAUHAUPTGEWERBE	9451	7318	52	2133	641	1322	1297	5	25	7
AUSBAU- UND BAUHILFSGEWERBE	4923	4001	73	922	553	321	308	2	13	9
BAUGEWERBE	14374	11319	125	3055	1194	1643	1605	7	38	16
GROSSHANDEL	13084	5256	1169	7828	3447	985	810	156	175	84
HANDELSVERMITTLUNG	930	358	54	572	336	99	85	6	14	6
EINZELHANDEL	21473	4295	1416	17178	12542	826	375	112	451	316
HANDEL	35487	9909	2639	25578	16325	1910	1270	274	640	406
EISENBAHNEN	2007	1702	52	305	94	269	266	1	3	1
DEUTSCHE BUNDESPOST	3129	2231	898	898	747	30	29	4	1	-
VERKEHR (OHNE EISENBAHNEN UND DEUTSCHE BUNDESPOST)	7652	5011	380	2641	1265	378	321	21	57	31
VERKEHR- UND NACHRICHTENUEBERMITTLUNG	12788	8944	1330	3844	2106	677	616	26	61	32
KREDIT- UND SONSTIGE FINANZIERUNGS- INSTITUTE	5238	237	131	5001	2931	45	4	4	41	21
VERSICHERUNGSGEWERBE	6581	166	82	6415	2899	48	6	6	42	22
KREDITINSTITUTE UND VERSICHERUNGS- GEWERBE	11819	403	213	11416	5830	93	10	10	83	43
GASTSTAETTEN- UND BEHERBERGUNGSGEWERBE	7544	4710	2835	2834	2057	1229	1104	513	125	80
REINIGUNG UND KOERPERPFLEGE	6003	5522	4527	481	343	1209	1198	1005	11	6
WISSENSCHAFT, BILDUNG, KUNST UND PUBLIZISTIK	12069	2914	1694	9155	5393	797	419	234	378	182
GESUNDEHEITS- UND VETERINAERWESEN	13428	1690	1271	11738	9739	823	224	199	599	510
RECHTS- UND WIRTSCHAFTSBERATUNG	11874	1276	262	10598	5191	319	88	25	231	105
SONSTIGE DIENSTLEISTUNGEN	5806	4154	618	1652	828	485	425	52	60	28
DIENSTLEISTUNGEN, A. N. G.	56724	20266	11207	36458	23551	4862	3458	2028	1404	911
ORGANISATIONEN OHNE ERWERBSCHARAKTER UND PRIVATE HAUSHALTE	5739	1308	854	4431	3097	203	107	52	96	51
GEBIETSKOERPERSCHAFTEN	8816	2509	649	6307	3557	448	300	150	148	67
SOZIALVERSICHERUNG	2154	117	96	2037	1295	25	7	7	18	13
GEBIETSKOERPERSCHAFTEN UND SOZIAL- VERSICHERUNG	10970	2626	745	8344	4852	473	307	157	166	80
OHNE ANGABE	19	19	17	-	-	8	8	7	-	-
INSGESAMT	214657	95776	22378	118881	65046	15786	12944	3409	2842	1627

**Sozialversicherungspflichtig beschäftigte Arbeitnehmer insgesamt sowie ausl.ische Beschäftigte am 30. 06. 1992
nach Wirtschaftsabteilungen und -unterabteilungen, Arbeitern und Angestellten sowie nach Verwaltungsbezirken**

WIRTSCHAFTSABTEILUNG ----- WIRTSCHAFTSUNTERABTEILUNG	BESCHAEFTIGTE					DARUNTER AUSLAENDER				
	INSGESAMT	DAVON			ZUSAMMEN	DAVON				
		DARUNTER ARBEITER	WEIBLICH	ANGEST.		DARUNTER ARBEITER	WEIBLICH	ANGEST.	DARUNTER WEIBLICH	
HAGEN, STADT										
LAND- UND FORSTWIRTSCHAFT, TIERHALTUNG UND FISCHEREI	274	236	49	38	23	37	36	2	1	-
ENERGIEWIRTSCHAFT UND WASSERVER- SORGUNG, BERGBAU	1506	689	63	817	232	17	8	4	9	3
CHEMISCHE INDUSTRIE U. MINERALOEL- VERARBEITUNG	181	87	4	94	40	9	9	-	-	-
KUNSTSTOFF-, GUMMI-UND ASBESTVERARBEITUNG	527	334	94	193	63	54	51	18	3	-
GEWINNUNG UND VERARBEITUNG VON STEINEN UND ERDEN, FEINKERAMIK, GLAS	771	527	29	244	58	121	117	-	4	-
EISEN- UND NE-METALLERZEUGUNG, GIESSEREI UND STAHLVERFORMUNG	14017	10445	808	3572	1253	2636	2597	238	39	18
STAHL-, MASCHINEN- UND FAHRZEUGBAU, ADV	5145	3458	253	1687	560	716	690	73	26	9
ELEKTROTECHNIK, (OHNE ADV), FEINMECHANIK, EBM-W., OPTIK	4714	3315	869	1399	495	647	619	224	28	10
HOLZ-, PAPIER- UND DRUCKGEWERBE	2971	2287	200	684	217	175	163	9	12	4
LEDER-, TEXTIL- UND BEKLEIDUNGSGEWERBE	340	218	117	122	76	24	19	6	5	3
NAHRUNGS- UND GENUSSMITTELGEWERBE	3009	2107	1401	902	639	743	729	643	14	10
VERARBEITENDES GEWERBE (OHNE BAUGEWERBE)	31675	22778	3775	8897	3401	5125	4994	1211	131	54
BAUHAUPTGEWERBE	2413	1993	14	420	157	372	363	2	9	1
AUSBAU- UND BAUHILFSGEWERBE	1615	1363	22	252	158	63	61	-	2	1
BAUGEWERBE	4028	3356	36	672	315	435	424	2	11	2
GROSSHANDEL	4952	1879	479	3073	1474	255	206	38	49	25
HANDELSVERMITTLUNG	381	136	18	245	117	17	12	-	5	4
EINZELHANDEL	7120	1141	431	5979	4706	293	97	47	196	152
HANDEL	12453	3156	928	9297	6297	565	315	85	250	181
EISENBAHNEN	1367	1302	47	65	37	302	302	9	-	-
DEUTSCHE BUNDESPOST	2044	1764	964	280	222	40	39	20	1	1
VERKEHR (OHNE EISENBAHNEN UND DEUTSCHE BUNDESPOST)	3542	2292	245	1250	575	155	132	10	23	10
VERKEHR- UND NACHRICHTENUEBERMITTLUNG	6953	5358	1256	1595	834	497	473	39	24	11
KREDIT- UND SONSTIGE FINANZIERUNGS- INSTITUTE	1602	130	100	1472	848	21	10	10	11	7
VERSICHERUNGSGEWERBE	465	7	7	458	184	3	-	-	3	1
KREDITINSTITUTE UND VERSICHERUNGS- GEWERBE	2067	137	107	1930	1032	24	10	10	14	8
GASTSTAETTEN- UND BEHERBERGUNGSGEWERBE	1889	1131	727	758	581	369	330	153	39	22
REINIGUNG UND KOERPERPFLEGE	1510	1350	1108	160	111	174	170	151	4	3
WISSENSCHAFT, BILDUNG, KUNST UND PUBLIZISTIK	3848	1339	977	2509	1513	200	52	41	148	73
GESUNDHEITS- UND VETERINAERWESEN	4981	555	438	4426	3727	310	79	67	231	167
RECHTS- UND WIRTSCHAFTSBERATUNG	2842	268	71	2574	1605	74	24	7	50	26
SONSTIGE DIENSTLEISTUNGEN	2479	1792	556	687	401	366	345	149	21	14
DIENSTLEISTUNGEN, A.N.G.	17549	6435	3877	11114	7938	1493	1000	568	493	305
ORGANISATIONEN OHNE ERWERBSCHARAKTER UND PRIVATE HAUSHALTE	2364	633	442	1731	1167	115	72	36	43	25
GEBIETSKOERPERSCHAFTEN	3020	916	320	2104	1305	54	31	13	23	11
SOZIALVERSICHERUNG	676	56	44	620	386	11	5	5	6	5
GEBIETSKOERPERSCHAFTEN UND SOZIAL- VERSICHERUNG	3696	972	364	2724	1691	65	36	18	29	16
OHNE ANGABE	10	10	10	-	-	2	2	2	-	-
INSGESAMT	82575	43760	10907	38815	22930	8375	7370	1977	1005	605

**Sozialversicherungspflichtig beschäftigte Arbeitnehmer insgesamt sowie ausländische Beschäftigte am 30. 06. 1992
nach Wirtschaftsabteilungen und -unterabteilungen, Arbeitern und Angestellten sowie nach Verwaltungsbezirken**

WIRTSCHAFTSABTEILUNG ----- WIRTSCHAFTSUNTERABTEILUNG	BESCHAEFTIGTE					DARUNTER AUSLAENDER				
	INSGESAMT	DAVON				ZUSAMMEN	DAVON			
		ARBEITER	DARUNTER WEIBLICH	ANGEST.	DARUNTER WEIBLICH		ARBEITER	DARUNTER WEIBLICH	ANGEST.	DARUNTER WEIBLICH
HAMM, STADT										
LAND- UND FORSTWIRTSCHAFT, TIERHALTUNG UND FISCHEREI	530	471	79	59	31	31	29	3	2	1
ENERGIEWIRTSCHAFT UND WASSERVER- SORGUNG, BERGBAU	6373	5233	35	1140	134	1212	1205	-	7	-
CHEMISCHE INDUSTRIE U. MINERALOEL- VERARBEITUNG	2232	1487	16	745	154	40	28	1	12	4
KUNSTSTOFF-, GUMMI-UND ASBESTVERARBEITUNG	82	58	2	24	15	8	8	-	-	-
GEWINNUNG UND VERARBEITUNG VON STEINEN UND ERDEN, FEINKERAMIK, GLAS	322	223	13	99	35	29	27	1	2	-
EISEN- UND NE-METALLERZEUGUNG, GIESSEREI UND STAHLVERFORMUNG	3760	2732	27	1028	259	360	346	3	14	4
STAHL-, MASCHINEN- UND FAHRZEUGBAU, ADV	2873	2083	26	790	265	180	165	1	15	5
ELEKTROTECHNIK, (OHNE ADV), FEINMECHANIK, EBM-W., OPTIK	3499	3017	1978	482	166	341	333	279	8	3
HOLZ-, PAPIER- UND DRUCKGEWERBE	1215	806	180	409	210	53	42	7	11	1
LEDER-, TEXTIL- UND BEKLEIDUNGSGEWERBE	326	229	191	97	50	23	21	18	2	1
NAHRUNGS- UND GENUSSMITTELGEWERBE	1560	977	258	583	420	86	80	28	6	3
VERARBEITENDES GEWERBE (OHNE BAUGEWERBE)	15869	11612	2691	4257	1574	1120	1050	338	70	21
BAUHAUPTGEWERBE	2399	2005	14	394	144	198	182	-	16	3
AUSBAU- UND BAUHILFSGEWERBE	1425	1195	20	230	151	100	98	-	2	-
BAUGEWERBE	3824	3200	34	624	295	298	280	-	18	3
GROSSHANDEL	2410	980	165	1430	583	139	126	44	13	7
HANDELSVERMITTLUNG	189	81	15	108	66	8	6	-	2	2
EINZELHANDEL	5836	1073	392	4763	3746	147	45	14	102	77
HANDEL	8435	2134	572	6301	4395	294	177	58	117	86
EISENBAHNEN	1112	1042	23	70	14	149	148	-	1	-
DEUTSCHE BUNDESPOST	699	659	358	40	38	8	8	1	-	-
VERKEHR (OHNE EISENBAHNEN UND DEUTSCHE BUNDESPOST)	919	678	84	241	125	40	33	2	7	5
VERKEHR- UND NACHRICHTENUEBERMITTLUNG	2730	2379	465	351	177	197	189	3	8	5
KREDIT- UND SONSTIGE FINANZIERUNGS- INSTITUTE	1177	65	55	1112	637	17	-	-	17	15
VERSICHERUNGSGEWERBE	274	3	3	271	115	1	-	-	1	-
KREDITINSTITUTE UND VERSICHERUNGS- GEWERBE	1451	68	58	1383	752	18	-	-	18	15
GASTSTAETTEN- UND BEHERBERGUNGSGEWERBE	1522	871	587	651	527	235	213	98	22	14
REINIGUNG UND KOERPERPFLEGE	962	846	520	116	52	103	100	49	3	2
WISSENSCHAFT, BILDUNG, KUNST UND PUBLIZISTIK	1454	537	457	917	676	80	27	26	53	28
GESUNDHEITS- UND VETERINAERWESEN	4743	667	542	4076	3402	176	21	20	155	118
RECHTS- UND WIRTSCHAFTSBERATUNG	1829	126	29	1703	1156	29	3	1	26	18
SONSTIGE DIENSTLEISTUNGEN	1157	910	141	247	128	70	65	12	5	4
DIENSTLEISTUNGEN, A.N.G.	11667	3957	2276	7710	5941	693	429	206	264	184
ORGANISATIONEN OHNE ERWERBSCHARAKTER UND PRIVATE HAUSHALTE	2115	578	399	1537	1067	90	61	43	29	13
GEBIETSKOERPERSCHAFTEN	3383	1112	347	2271	1375	37	22	4	15	8
SOZIALVERSICHERUNG	554	36	24	518	350	5	-	-	5	5
GEBIETSKOERPERSCHAFTEN UND SOZIAL- VERSICHERUNG	3937	1148	371	2789	1725	42	22	4	20	13
OHNE ANGABE	1	-	-	1	1	-	-	-	-	-
INSGESAMT	56932	30780	6980	26152	16092	3995	3442	655	553	341

**Sozialversicherungspflichtig beschäftigte Arbeitnehmer insgesamt sowie ausländische Beschäftigte am 30. 06. 1992
nach Wirtschaftsabteilungen und -unterabteilungen, Arbeitern und Angestellten sowie nach Verwaltungsbezirken**

WIRTSCHAFTSABTEILUNG WIRTSCHAFTSUNTERABTEILUNG	BESCHAEFTIGTE					DARUNTER AUSLAENDER				
	INSGESAMT	DAVON				ZUSAMMEN	DAVON			
		ARBEITER	DARUNTER WEIBLICH	ANGEST.	DARUNTER WEIBLICH		ARBEITER	DARUNTER WEIBLICH	ANGEST.	DARUNTER WEIBLICH
HERNE, STADT										
LAND- UND FORSTWIRTSCHAFT, TIERHALTUNG UND FISCHEREI	179	157	54	22	13	7	6	1	1	-
ENERGIEWIRTSCHAFT UND WASSERVER- SORGUNG, BERGBAU	2263	1546	21	717	83	309	293	-	16	-
CHEMISCHE INDUSTRIE U. MINERALOEL- VERARBEITUNG	1375	876	63	499	124	12	9	3	3	-
KUNSTSTOFF-, GUMMI-UND ASBESTVERARBEITUNG	148	128	7	20	6	27	26	-	1	-
GEWINNUNG UND VERARBEITUNG VON STEINEN UND ERDEN, FEINKERAMIK, GLAS	111	71	7	40	18	8	8	-	-	-
EISEN- UND NE-METALLERZEUGUNG, GIESSEREI UND STAHLVERFORMUNG	736	585	42	151	40	55	55	16	-	-
STAHL-, MASCHINEN- UND FAHRZEUGBAU, ADV	5338	3360	119	1978	616	483	447	25	36	5
ELEKTROTECHNIK, (OHNE ADV), FEINMECHANIK, EBM-W., OPTIK	3149	2551	807	598	211	348	331	135	17	3
HOLZ-, PAPIER- UND DRUCKGEWERBE	667	450	68	217	102	59	58	3	1	1
LEDER-, TEXTIL- UND BEKLEIDUNGSGEWERBE	962	673	569	289	194	132	124	106	8	4
NAHRUNGS- UND GENUSSMITTELGEWERBE	892	462	160	430	400	79	72	28	7	6
VERARBEITENDES GEWERBE (OHNE BAUGEWERBE)	13378	9156	1842	4222	1711	1203	1130	316	73	19
BAUHAUPTGEWERBE	6806	4872	18	1934	423	1596	1513	-	83	8
AUSBAU- UND BAUHILFSGEWERBE	1379	1120	64	259	139	92	86	4	6	2
BAUGEWERBE	8185	5992	82	2193	562	1688	1599	4	89	10
GROSSHANDEL	1409	628	116	781	325	86	72	12	14	4
HANDELSVERMITTLUNG	519	237	54	282	144	35	26	3	9	4
EINZELHANDEL	4265	740	207	3525	2874	141	41	10	100	82
HANDEL	6193	1605	377	4588	3343	262	139	25	123	90
EISENBAHNEN	907	732	7	175	16	143	143	-	-	-
DEUTSCHE BUNDESPOST	252	234	158	18	18	1	1	-	-	-
VERKEHR (OHNE EISENBAHNEN UND DEUTSCHE BUNDESPOST)	1519	1125	86	394	173	71	69	1	2	1
VERKEHR- UND NACHRICHTENUEBERMITTLUNG	2678	2091	251	587	207	215	213	1	2	1
KREDIT- UND SONSTIGE FINANZIERUNGS- INSTITUTE	635	18	8	617	363	7	-	-	7	5
VERSICHERUNGSGEWERBE	72	1	1	71	44	-	-	-	-	-
KREDITINSTITUTE UND VERSICHERUNGS- GEWERBE	707	19	9	688	407	7	-	-	7	5
GASTSTAETTEN- UND BEHERBERGUNGSGEWERBE	1320	697	468	623	492	206	169	61	37	27
REINIGUNG UND KOERPERPFLEGE	507	453	371	54	47	39	39	36	-	-
WISSENSCHAFT, BILDUNG, KUNST UND PUBLIZISTIK	2082	869	608	1213	911	107	76	23	31	22
GESUNDHEITS- UND VETERINAERWESEN	4341	635	519	3706	3101	237	44	41	193	154
RECHTS- UND WIRTSCHAFTSBERATUNG	1422	223	47	1199	713	53	19	3	34	19
SONSTIGE DIENSTLEISTUNGEN	1149	843	133	306	126	48	43	9	5	3
DIENSTLEISTUNGEN, A.N.G.	10821	3720	2146	7101	5390	690	390	173	300	225
ORGANISATIONEN OHNE ERWERBSCHARAKTER UND PRIVATE HAUSHALTE	873	230	155	643	469	35	12	5	23	14
GEBIETSKOERPERSCHAFTEN	2551	1162	300	1389	750	125	92	25	33	15
SOZIALVERSICHERUNG	234	18	14	216	145	1	-	-	1	1
GEBIETSKOERPERSCHAFTEN UND SOZIAL- VERSICHERUNG	2785	1180	314	1605	895	126	92	25	34	16
OHNE ANGABE	-	-	-	-	-	-	-	-	-	-
INSGESAMT	48062	25696	5251	22366	13080	4542	3874	550	668	380

**Sozialversicherungspflichtig beschäftigte Arbeitnehmer insgesamt sowie ausländische Beschäftigte am 30. 06. 1992
nach Wirtschaftsabteilungen und -unterabteilungen, Arbeitern und Angestellten sowie nach Verwaltungsbezirken**

WIRTSCHAFTSABTEILUNG ----- WIRTSCHAFTSUNTERABTEILUNG	BESCHAEFTIGTE					DARUNTER AUSLAENDER				
	INSGESAMT	DAVON				ZUSAMMEN	DAVON			
		DARUNTER ARBEITER	DARUNTER WEIBLICH	ANGEST.	DARUNTER WEIBLICH		ARBEITER	DARUNTER WEIBLICH	ANGEST.	DARUNTER WEIBLICH
KREIS ENNEPE-RUHR-KREIS										
LAND- UND FORSTWIRTSCHAFT, TIERHALTUNG UND FISCHEREI	733	639	146	94	65	84	84	6	-	-
ENERGIEWIRTSCHAFT UND WASSERVER- SORGUNG, BERGBAU	1373	660	83	713	181	8	5	2	3	1
CHEMISCHE INDUSTRIE U. MINERALOEL- VERARBEITUNG	2100	1166	311	934	300	153	138	68	15	7
KUNSTSTOFF-, GUMMI- UND ASBESTVERARBEITUNG	2777	2208	579	569	237	570	563	154	7	3
GEWINNUNG UND VERARBEITUNG VON STEINEN UND ERDEN, FEINKERAMIK, GLAS	1253	1027	115	226	89	98	92	13	6	4
EISEN- UND NE-METALLERZEUGUNG, GIESSEREI UND STAHLVERFORMUNG	17236	12861	1086	4375	1504	3246	3183	304	63	22
STAHL-, MASCHINEN- UND FAHRZEUGBAU, ADV	20126	12692	803	7434	2277	1722	1597	103	125	34
ELEKTROTECHNIK, (OHNE ADV), FEINMECHANIK, EBM-W., OPTIK	11306	7768	2784	3538	1287	1462	1409	542	53	12
HOLZ-, PAPIER- UND DRUCKGEWERBE	2751	2080	301	671	268	334	325	44	9	3
LEDER-, TEXTIL- UND BEKLEIDUNGSGEWERBE	1102	668	413	434	274	58	48	31	10	5
NAHRUNGS- UND GENUSSMITTELGEWERBE	1141	490	120	651	571	36	24	11	12	12
VERARBEITENDES GEWERBE (OHNE BAUGEWERBE)	59792	40960	6512	18832	6807	7679	7379	1270	300	102
BAUHAUPTGEWERBE	3298	2824	14	474	220	367	358	2	9	4
AUSBAU- UND BAUHILFSGEWERBE	1879	1541	24	338	241	91	89	5	2	2
BAUGEWERBE	5177	4365	38	812	461	458	447	7	11	6
GROSSHANDEL	4593	2219	576	2374	1126	379	332	103	47	24
HANDELSVERMITTLUNG	713	228	23	485	266	28	20	1	8	2
EINZELHANDEL	8518	2029	603	6489	5066	264	142	47	122	87
HANDEL	13824	4476	1202	9348	6458	671	494	151	177	113
EISENBAHNEN	550	535	19	15	3	55	55	1	-	-
DEUTSCHE BUNDESPOST	425	407	207	18	16	3	3	1	-	-
VERKEHR (OHNE EISENBAHNEN UND DEUTSCHE BUNDESPOST)	2407	1736	76	671	363	112	95	2	17	11
VERKEHR- UND NACHRICHTENUEBERMITTLUNG	3382	2678	302	704	382	170	153	4	17	11
KREDIT- UND SONSTIGE FINANZIERUNGS- INSTITUTE	1849	78	76	1771	1019	9	3	3	6	2
VERSICHERUNGSGEWERBE	195	9	8	186	134	6	1	1	5	4
KREDITINSTITUTE UND VERSICHERUNGS- GEWERBE	2044	87	84	1957	1153	15	4	4	11	6
GASTSTAETTEN- UND BEHERBERGUNGSGEWERBE	3395	1955	1274	1440	1176	395	339	137	56	37
REINIGUNG UND KOERPERPFLEGE	1910	1685	1385	225	181	186	179	157	7	5
WISSENSCHAFT, BILDUNG, KUNST UND PUBLIZISTIK	1549	602	456	947	594	82	39	33	43	25
GESUNDHEITS- UND VETERINAERWESEN	6615	920	698	5695	4685	360	86	70	274	221
RECHTS- UND WIRTSCHAFTSBERATUNG	2962	411	96	2551	1608	131	67	9	64	24
SONSTIGE DIENSTLEISTUNGEN	671	367	65	314	162	53	43	3	10	6
DIENSTLEISTUNGEN, A.N.G.	17102	5930	3974	11172	8406	1207	753	409	454	318
ORGANISATIONEN OHNE ERWERBSCHARAKTER UND PRIVATE HAUSHALTE	3584	656	489	2928	2123	121	45	29	76	51
GEBIETSKOERPERSCHAFTEN	6291	3147	1008	3144	1953	290	227	58	63	34
SOZIALVERSICHERUNG	419	52	47	367	257	5	4	4	1	1
GEBIETSKOEPERSCHAFTEN UND SOZIAL- VERSICHERUNG	6710	3199	1055	3511	2210	295	231	62	64	35
OHNE ANGABE	-	-	-	-	-	-	-	-	-	-
INSGESAMT	113721	63650	13885	50071	28246	10708	9595	1944	1113	643

**Sozialversicherungspflichtig beschäftigte Arbeitnehmer insgesamt sowie ausländische Beschäftigte am 30. 06. 1992
nach Wirtschaftsabteilungen und -unterabteilungen, Arbeitern und Angestellten sowie nach Verwaltungsbezirken**

WIRTSCHAFTSABTEILUNG ----- WIRTSCHAFTSUNTERABTEILUNG	BESCHAEFTIGTE					DARUNTER AUSLAENDER				
	INSGESAMT	DARUNTER			ZUSAMMEN	DARUNTER			DARUNTER	
		ARBEITER	WEIBLICH	ANGEST.		ARBEITER	WEIBLICH	ANGEST.		WEIBLICH
KREIS HOCHSAUERLANDKREIS										
LAND- UND FORSTWIRTSCHAFT, TIERHALTUNG UND FISCHEREI	1076	958	146	118	64	82	80	2	2	-
ENERGIEWIRTSCHAFT UND WASSERVER- SORGUNG, BERGBAU	988	347	20	641	138	3	-	-	3	1
CHEMISCHE INDUSTRIE U. MINERALOEL- VERARBEITUNG	631	404	27	227	70	43	41	6	2	1
KUNSTSTOFF-, GUMMI- UND ASBESTVERARBEITUNG	3652	2924	703	728	281	474	463	122	11	4
GEWINNUNG UND VERARBEITUNG VON STEINEN UND ERDEN, FEINKERAMIK, GLAS	1585	1267	179	318	101	145	140	17	5	-
EISEN- UND NE-METALLERZEUGUNG, GIESSEREI UND STAHLVERFORMUNG	8945	7039	619	1906	670	1405	1385	156	20	6
STAHL-, MASCHINEN- UND FAHRZEUGBAU, ADV	7326	5344	518	1982	749	367	361	45	6	4
ELEKTROTECHNIK, (OHNE ADV), FEINMECHANIK, EBM-W., OPTIK	13605	10196	3436	3409	1213	1288	1252	450	36	8
HOLZ-, PAPIER- UND DRUCKGEWERBE	7795	6229	701	1566	546	606	595	92	11	3
LEDER-, TEXTIL- UND BEKLEIDUNGSGEWERBE	1791	1269	655	522	229	259	247	131	12	7
NAHRUNGS- UND GENUSSMITTELGEWERBE	1984	1091	268	893	699	68	56	31	12	8
VERARBEITENDES GEWERBE (OHNE BAUGEWERBE)	47314	35763	7106	11551	4558	4655	4540	1050	115	41
BAUHAUPTGEWERBE	4921	4263	23	658	235	312	310	1	2	1
AUSBAU- UND BAUHILFSGEWERBE	2163	1839	80	324	234	43	40	3	3	1
BAUGEWERBE	7084	6102	103	982	469	355	350	4	5	2
GROSSHANDEL	2750	960	94	1790	741	77	61	2	16	9
HANDELSVERMITTLUNG	416	229	147	187	97	20	18	6	2	-
EINZELHANDEL	6107	969	471	5138	4138	135	74	28	61	52
HANDEL	9273	2158	712	7115	4976	232	153	36	79	61
EISENBAHNEN	123	121	9	2	1	-	-	-	-	-
DEUTSCHE BUNDESPOST	875	610	165	265	202	6	6	2	-	-
VERKEHR (OHNE EISENBAHNEN UND DEUTSCHE BUNDESPOST)	1952	1484	55	468	237	55	45	1	10	7
VERKEHR- UND NACHRICHTENUEBERMITTLUNG	2950	2215	229	735	440	61	51	3	10	7
KREDIT- UND SONSTIGE FINANZIERUNGS- INSTITUTE	1911	21	12	1890	892	9	-	-	9	5
VERSICHERUNGSGEWERBE	327	2	2	325	137	3	-	-	3	2
KREDITINSTITUTE UND VERSICHERUNGS- GEWERBE	2238	23	14	2215	1029	12	-	-	12	7
GASTSTAETTEN- UND BEHERBERGUNGSGEWERBE	4752	3130	2149	1622	1155	426	402	207	24	15
REINIGUNG UND KOERPERPFLEGE	1374	1274	1085	100	83	156	154	117	2	1
WISSENSCHAFT, BILDUNG, KUNST UND PUBLIZISTIK	2633	727	489	1906	1351	52	28	21	24	12
GESUNDHEITS- UND VETERINAERWESEN	7173	989	798	6184	4819	177	40	35	137	100
RECHTS- UND WIRTSCHAFTSBERATUNG	2223	248	109	1975	1270	33	16	7	17	12
SONSTIGE DIENSTLEISTUNGEN	559	405	96	154	81	20	18	8	2	-
DIENSTLEISTUNGEN, A.N.G.	18714	6773	4726	11941	8759	864	658	395	206	140
ORGANISATIONEN OHNE ERWERBSCHARAKTER UND PRIVATE HAUSHALTE	1222	295	211	927	667	41	6	5	35	33
GEBIETSKOERPERSCHAFTEN	3329	766	158	2563	1414	37	15	7	22	8
SOZIALVERSICHERUNG	523	42	32	481	301	2	-	-	2	1
GEBIETSKOEPERSCHAFTEN UND SOZIAL- VERSICHERUNG	3852	808	190	3044	1715	39	15	7	24	9
OHNE ANGABE	11	11	11	-	-	1	1	1	-	-
INSGESAMT	94722	55453	13468	39269	22815	6345	5854	1503	491	301

**Sozialversicherungspflichtig beschäftigte Arbeitnehmer insgesamt sowie ausländische Beschäftigte am 30. 06. 1992
nach Wirtschaftsabteilungen und -unterabteilungen, Arbeitern und Angestellten sowie nach Verwaltungsbezirken**

WIRTSCHAFTSABTEILUNG ----- WIRTSCHAFTSUNTERABTEILUNG	BESCHAEFTIGTE					DARUNTER AUSLAENDER				
	INSGESAMT	DAVON			ZUSAMMEN	DAVON			DARUNTER WEIBLICH	
		ARBEITER	DARUNTER WEIBLICH	ANGEST.		ARBEITER	DARUNTER WEIBLICH	ANGEST.		
KREIS MAERKISCHER KREIS										
LAND- UND FORSTWIRTSCHAFT, TIERHALTUNG UND FISCHEREI	837	710	140	127	88	67	64	4	3	1
ENERGIEWIRTSCHAFT UND WASSERVER- SORGUNG, BERGBAU	1352	811	42	541	165	28	23	1	5	-
CHEMISCHE INDUSTRIE U. MINERALOEL- VERARBEITUNG	1397	769	168	628	245	63	54	3	9	4
KUNSTSTOFF-, GUMMI- UND ASBESTVERARBEITUNG	4563	3618	1310	945	393	688	679	231	9	3
GEWINNUNG UND VERARBEITUNG VON STEINEN UND ERDEN, FEINKERAMIK, GLAS	798	638	34	160	43	65	62	2	3	1
EISEN- UND NE-METALLERZEUGUNG, GIESSEREI UND STAHLVERFORMUNG	34324	26352	3233	7972	2822	6363	6230	773	133	36
STAHL-, MASCHINEN- UND FAHRZEUGBAU, ADV	18567	12382	2306	6185	2221	2123	2014	505	109	33
ELEKTROTECHNIK, (OHNE ADV), FEINMECHANIK, EBM-W., OPTIK	38611	27548	12016	11063	4347	5649	5452	2717	197	78
HOLZ-, PAPIER- UND DRUCKGEWERBE	2636	2034	568	602	309	197	190	79	7	3
LEDER-, TEXTIL- UND BEKLEIDUNGSGEWERBE	777	558	287	219	116	191	181	62	10	3
NAHRUNGS- UND GENUSSMITTELGEWERBE	1919	985	249	934	792	67	57	22	10	9
VERARBEITENDES GEWERBE (OHNE BAUGEWERBE)	103592	74884	20171	28708	11288	15406	14919	4394	487	170
BAUHAUPTGEWERBE	5109	4294	41	815	366	431	424	1	7	2
AUSBAU- UND BAUHILFSGEWERBE	2593	2179	146	414	317	111	109	19	2	1
BAUGEWERBE	7702	6473	187	1229	683	542	533	20	9	3
GROSSHANDEL	4223	1633	240	2590	1215	198	153	34	45	20
HANDELSVERMITTLUNG	1415	426	89	989	547	75	54	9	21	8
EINZELHANDEL	10181	1681	701	8500	6808	290	110	32	180	131
HANDEL	15819	3740	1030	12079	8570	563	317	75	246	159
EISENBAHNEN	6	1	-	5	-	-	-	-	-	-
DEUTSCHE BUNDESPOST	675	596	326	79	78	8	8	6	-	-
VERKEHR (OHNE EISENBAHNEN UND DEUTSCHE BUNDESPOST)	3576	2537	108	1039	570	136	124	6	12	8
VERKEHR- UND NACHRICHTENUEBERMITTLUNG	4257	3134	434	1123	648	144	132	12	12	8
KREDIT- UND SONSTIGE FINANZIERUNGS- INSTITUTE	3176	174	159	3002	1662	29	7	7	22	16
VERSICHERUNGSGEWERBE	243	6	3	237	172	-	-	-	-	-
KREDITINSTITUTE UND VERSICHERUNGS- GEWERBE	3419	180	162	3239	1834	29	7	7	22	16
GASTSTAETTEN- UND BEHERBERGUNGSGEWERBE	4036	2266	1594	1770	1411	435	376	177	59	47
REINIGUNG UND KOERPERPFLEGE	1806	1694	1442	112	78	205	204	169	1	1
WISSENSCHAFT, BILDUNG, KUNST UND PUBLIZISTIK	3634	1004	717	2630	1845	94	38	15	56	28
GESUNDHEITS- UND VETERINAERWESEN	8113	808	582	7305	6151	352	65	43	287	224
RECHTS- UND WIRTSCHAFTSBERATUNG	3766	482	114	3284	2186	96	43	7	53	33
SONSTIGE DIENSTLEISTUNGEN	2853	1851	303	1002	496	218	204	54	14	7
DIENSTLEISTUNGEN, A. N. G.	24208	8105	4752	16103	12167	1400	930	465	470	340
ORGANISATIONEN OHNE ERWERBSCHARAKTER UND PRIVATE HAUSHALTE	1744	438	333	1306	943	49	21	16	28	13
GEBIETSKOERPERSCHAFTEN	6391	2231	897	4160	2527	172	95	40	77	33
SOZIALVERSICHERUNG	897	110	92	787	508	9	6	5	3	3
GEBIETSKOERPERSCHAFTEN UND SOZIAL- VERSICHERUNG	7288	2341	989	4947	3035	181	101	45	80	36
OHNE ANGABE	13	13	12	-	-	-	-	-	-	-
INSGESAMT	170231	100829	28252	69402	39421	18409	17047	5039	1362	746

**Sozialversicherungspflichtig beschäftigte Arbeitnehmer insgesamt sowie ausländische Beschäftigte am 30. 06. 1992
nach Wirtschaftsabteilungen und -unterabteilungen, Arbeitern und Angestellten sowie nach Verwaltungsbezirken**

WIRTSCHAFTSABTEILUNG ----- WIRTSCHAFTSUNTERABTEILUNG	BESCHAEFFTIGTE					DARUNTER AUSLAENDER					
	INSGESAMT	DAVON			ZUSAMMEN	DAVON			DARUNTER WEIBLICH	ANGEST.	DARUNTER WEIBLICH
		ARBEITER	DARUNTER WEIBLICH	ANGEST.		ARBEITER	DARUNTER WEIBLICH	ANGEST.			
KREIS OLPE											
LAND- UND FORSTWIRTSCHAFT, TIERHALTUNG UND FISCHEREI	404	344	66	60	30	86	86	3	-	-	
ENERGIEWIRTSCHAFT UND WASSERVER- SORGUNG, BERGBAU	466	245	9	221	38	19	17	-	2	1	
CHEMISCHE INDUSTRIE U. MINERALOEL- VERARBEITUNG	78	43	9	35	15	3	2	-	1	-	
KUNSTSTOFF-, GUMMI- UND ASBESTVERARBEITUNG	1237	993	438	244	74	169	168	74	1	1	
GEWINNUNG UND VERARBEITUNG VON STEINEN UND ERDEN, FEINKERAMIK, GLAS	414	311	63	103	34	49	48	19	1	-	
EISEN- UND NE-METALLERZEUGUNG, GIESSEREI UND STAHLVERFORMUNG	5645	4456	931	1189	417	924	914	188	10	1	
STAHL-, MASCHINEN- UND FAHRZEUGBAU, ADV	7625	5439	1099	2186	707	885	857	259	28	7	
ELEKTROTECHNIK, (OHNE ADV), FEINMECHANIK, EBM-W., OPTIK	7729	5990	1765	1739	577	910	896	256	14	5	
HOLZ-, PAPIER- UND DRUCKGEWERBE	2440	1912	192	528	221	284	278	31	6	1	
LEDER-, TEXTIL- UND BEKLEIDUNGSGEWERBE	228	178	154	50	40	42	42	39	-	-	
NAHRUNGS- UND GENUSSMITTELGEWERBE	1562	1035	298	527	351	108	107	23	1	1	
VERARBEITENDES GEWERBE (OHNE BAUGEWERBE)	26958	20357	4949	6601	2436	3374	3312	889	62	16	
BAUHAUPTGEWERBE	1741	1480	6	261	119	174	170	1	4	3	
AUSBAU- UND BAUHLIFSGEWERBE	604	495	24	109	78	21	21	-	-	-	
BAUGEWERBE	2345	1975	30	370	197	195	191	1	4	3	
GROSSHANDEL	1837	600	37	1237	572	59	46	1	13	6	
HANDELSVERMITTLUNG	189	69	19	120	60	2	1	-	1	-	
EINZELHANDEL	2596	556	157	2040	1680	66	27	3	39	25	
HANDEL	4622	1225	213	3397	2312	127	74	4	53	31	
EISENBAHNEN	83	79	5	4	1	2	2	1	-	-	
DEUTSCHE BUNDESPOST	194	127	53	67	62	1	1	1	-	-	
VERKEHR (OHNE EISENBAHNEN UND DEUTSCHE BUNDESPOST)	883	692	33	191	104	22	21	-	1	1	
VERKEHR- UND NACHRICHTENUEBERMITTLUNG	1160	898	91	262	167	25	24	2	1	1	
KREDIT- UND SONSTIGE FINANZIERUNGS- INSTITUTE	808	17	15	791	368	4	-	-	4	1	
VERSICHERUNGSGEWERBE	62	-	-	62	47	1	-	-	1	1	
KREDITINSTITUTE UND VERSICHERUNGS- GEWERBE	870	17	15	853	415	5	-	-	5	2	
GASTSTAETTEN- UND BEHERBERGUNGSGEWERBE	1062	700	486	362	295	79	73	36	6	6	
REINIGUNG UND KOERPERPFLEGE	453	429	340	24	18	52	52	27	-	-	
WISSENSCHAFT, BILDUNG, KUNST UND PUBLIZISTIK	853	270	159	583	437	15	6	5	9	6	
GESUNDHEITS- UND VETERINAERWESEN	2168	167	131	2001	1710	65	10	8	55	39	
RECHTS- UND WIRTSCHAFTSBERATUNG	722	58	12	664	406	5	3	1	2	-	
SONSTIGE DIENSTLEISTUNGEN	478	291	45	187	96	13	8	1	5	3	
DIENSTLEISTUNGEN, A.N.G.	5736	1915	1173	3821	2962	229	152	78	77	54	
ORGANISATIONEN OHNE ERWERBSCHARAKTER UND PRIVATE HAUSHALTE	893	248	177	645	515	19	15	8	4	3	
GEBIETSKOERPERSCHAFTEN	1776	666	256	1110	548	29	14	9	15	8	
SOZIALVERSICHERUNG	159	18	17	141	101	-	-	-	-	-	
GEBIETSKOERPERSCHAFTEN UND SOZIAL- VERSICHERUNG	1935	684	273	1251	649	29	14	9	15	8	
OHNE ANGABE	29	29	29	-	-	2	2	2	-	-	
INSGESAMT	45418	27937	7025	17481	9721	4110	3887	996	223	119	

**Sozialversicherungspflichtig beschäftigte Arbeitnehmer insgesamt sowie ausländische Beschäftigte am 30. 06. 1992
nach Wirtschaftsabteilungen und -unterabteilungen, Arbeitern und Angestellten sowie nach Verwaltungsbezirken**

WIRTSCHAFTSABTEILUNG ----- WIRTSCHAFTSUNTERABTEILUNG	BESCHAEFTIGTE					DARUNTER AUSLAENDER				
	INSGESAMT	DARUNTER			ZUSAMMEN	DARUNTER				
		ARBEITER	WEIBLICH	ANGEST.		ARBEITER	WEIBLICH	ANGEST.	WEIBLICH	
KREIS SIEGEN										
LAND- UND FORSTWIRTSCHAFT, TIERHALTUNG UND FISCHEREI	473	416	94	57	34	58	57	-	1	-
ENERGIEWIRTSCHAFT UND WASSERVER- SORGUNG, BERGBAU	977	441	68	536	186	5	3	-	2	1
CHEMISCHE INDUSTRIE U. MINERALOEL- VERARBEITUNG	940	686	137	254	80	24	22	-	2	-
KUNSTSTOFF-, GUMMI- UND ASBESTVERARBEITUNG	2225	1816	610	409	191	154	151	66	3	1
GEWINNUNG UND VERARBEITUNG VON STEINEN UND ERDEN, FEINKERAMIK, GLAS	681	524	17	157	65	68	68	2	-	-
EISEN- UND NE-METALLERZEUGUNG, GIESSEREI UND STAHLVERFORMUNG	12533	9246	547	3287	989	1545	1503	56	42	11
STAHL-, MASCHINEN- UND FAHRZEUGBAU, ADV	19159	11841	820	7318	2132	1144	1033	56	111	29
ELEKTROTECHNIK, (OHNE ADV), FEINMECHANIK, EBM-W., OPTIK	12875	9162	1914	3713	1281	1395	1336	227	59	15
HOLZ-, PAPIER- UND DRUCKGEWERBE	2154	1616	282	538	252	149	143	36	6	2
LEDER-, TEXTIL- UND BEKLEIDUNGSGEWERBE	240	150	105	90	58	5	5	3	-	-
NAHRUNGS- UND GENUSSMITTELGEWERBE	2293	1193	230	1100	786	77	65	15	12	9
VERARBEITENDES GEWERBE (OHNE BAUGEWERBE)	53100	36234	4662	16866	5834	4561	4326	461	235	67
BAUHAUPTGEWERBE	4696	3694	49	1002	401	453	439	5	14	4
AUSBAU- UND BAUHILFSGEWERBE	2058	1694	316	364	240	139	138	61	1	1
BAUGEWERBE	6754	5388	365	1366	641	592	577	66	15	5
GROSSHANDEL	5740	2299	378	3441	1526	192	151	15	41	17
HANDELSVERMITTLUNG	1223	516	105	707	349	52	42	11	10	3
EINZELHANDEL	8377	1757	504	6620	5168	230	114	26	116	88
HANDEL	15340	4572	987	10768	7043	474	307	52	167	108
EISENBAHNEN	519	434	24	85	24	23	23	-	-	-
DEUTSCHE BUNDESPOST	972	702	314	270	236	6	6	4	-	-
VERKEHR (OHNE EISENBAHNEN UND DEUTSCHE BUNDESPOST)	2823	1924	107	899	436	73	64	3	9	3
VERKEHR- UND NACHRICHTENUEBERMITTLUNG	4314	3060	445	1254	696	102	93	7	9	3
KREDIT- UND SONSTIGE FINANZIERUNGS- INSTITUTE	2284	111	91	2173	1187	5	1	1	4	3
VERSICHERUNGSGEWERBE	626	13	10	613	237	4	-	-	4	3
KREDITINSTITUTE UND VERSICHERUNGS- GEWERBE	2910	124	101	2786	1424	9	1	1	8	6
GASTSTAETTEN- UND BEHERBERGUNGSGEWERBE	2826	1856	1320	970	788	338	301	153	37	25
REINIGUNG UND KOERPERPFLEGE	1325	1212	1018	113	76	145	144	115	1	-
WISSENSCHAFT, BILDUNG, KUNST UND PUBLIZISTIK	2874	459	300	2415	1379	124	18	14	106	38
GESUNDHEITS- UND VETERINAERWESEN	6933	1040	867	5893	4898	222	62	53	160	122
RECHTS- UND WIRTSCHAFTSBERATUNG	3248	420	129	2828	1529	82	43	14	39	23
SONSTIGE DIENSTLEISTUNGEN	1245	918	194	327	157	151	145	20	6	2
DIENSTLEISTUNGEN, A.N.G.	18451	5905	3828	12546	8827	1062	713	369	349	210
ORGANISATIONEN OHNE ERWERBSCHARAKTER UND PRIVATE HAUSHALTE	2354	489	401	1865	1305	58	18	17	40	20
GEBIETSKOERPERSCHAFTEN	5938	2794	1056	3144	1672	124	98	40	26	15
SOZIALVERSICHERUNG	705	80	69	625	389	6	3	3	3	2
GEBIETSKOEPERSCHAFTEN UND SOZIAL- VERSICHERUNG	6643	2874	1125	3769	2061	130	101	43	29	17
OHNE ANGABE	8	8	8	-	-	-	-	-	-	-
INSGESAMT	111324	59511	12084	51813	28051	7051	6196	1016	855	437

**Sozialversicherungspflichtig beschäftigte Arbeitnehmer insgesamt sowie ausländische Beschäftigte am 30. 06. 1992
nach Wirtschaftsabteilungen und -unterabteilungen, Arbeitern und Angestellten sowie nach Verwaltungsbezirken**

WIRTSCHAFTSABTEILUNG ----- WIRTSCHAFTSUNTERABTEILUNG	BESCHAEFTIGTE					DARUNTER AUSLAENDER				
	INSGESAMT	DAVON				ZUSAMMEN	DAVON			
		DARUNTER ARBEITER	WEIBLICH	ANGEST.	WEIBLICH		DARUNTER ARBEITER	WEIBLICH	ANGEST.	WEIBLICH
KREIS SOEST										
LAND- UND FORSTWIRTSCHAFT, TIERHALTUNG UND FISCHEREI	970	782	193	188	103	68	64	4	4	2
ENERGIEWIRTSCHAFT UND WASSERVER- SORGUNG, BERGBAU	486	253	15	233	42	2	1	-	1	-
CHEMISCHE INDUSTRIE U. MINERALOEL- VERARBEITUNG	179	113	44	66	38	4	3	2	1	-
KUNSTSTOFF-, GUMMI- UND ASBESTVERARBEITUNG	2434	1789	341	645	254	301	291	48	10	2
GEWINNUNG UND VERARBEITUNG VON STEINEN UND ERDEN, FEINKERAMIK, GLAS	1664	1267	17	397	114	112	109	-	3	1
EISEN- UND NE-METALLERZEUGUNG, GIESSEREI UND STAHLVERFORMUNG	5666	4400	278	1266	425	688	673	70	15	5
STAHL-, MASCHINEN- UND FAHRZEUGBAU, ADV	6696	4876	164	1820	640	327	314	10	13	4
ELEKTROTECHNIK, (OHNE ADV), FEINMECHANIK, EBM-W., OPTIK	16211	10817	3622	5394	1820	2078	2010	922	68	25
HOLZ-, PAPIER- UND DRUCKGEWERBE	3284	2632	394	652	306	209	198	31	11	6
LEDER-, TEXTIL- UND BEKLEIDUNGSGEWERBE	1077	819	629	258	136	124	118	77	6	1
NAHRUNGS- UND GENUSSMITTELGEWERBE	3526	2231	491	1295	818	169	160	45	9	7
VERARBEITENDES GEWERBE (OHNE BAUGEWERBE)	40737	28944	5980	11793	4551	4012	3876	1205	136	51
BAUHauptGEWERBE	4108	3463	24	645	258	242	234	-	8	1
AUSBAU- UND BAUHILFSGEWERBE	1668	1423	57	245	151	59	57	1	2	1
BAUGEWERBE	5776	4886	81	890	409	301	291	1	10	2
GROSSHANDEL	4799	1904	206	2895	1194	210	173	13	37	15
HANDELSVERMITTLUNG	376	183	52	193	106	20	19	7	1	1
EINZELHANDEL	7023	1196	490	5827	4636	163	73	26	90	76
HANDEL	12198	3283	748	8915	5936	393	265	46	128	92
EISENBAHNEN	198	93	3	105	29	5	5	-	-	-
DEUTSCHE BUNDESPOST	353	274	145	79	68	1	1	1	-	-
VERKEHR (OHNE EISENBAHNEN UND DEUTSCHE BUNDESPOST)	1752	1270	54	482	274	66	63	-	3	-
VERKEHR- UND NACHRICHTENUEBERMITTLUNG	2303	1637	202	666	371	72	69	1	3	-
KREDIT- UND SONSTIGE FINANZIERUNGS- INSTITUTE	1671	41	40	1630	861	8	1	1	7	4
VERSICHERUNGSGEWERBE	314	-	-	314	137	13	-	-	13	8
KREDITINSTITUTE UND VERSICHERUNGS- GEWERBE	1985	41	40	1944	998	21	1	1	20	12
GASTSTAETTEN- UND BEHERBERGUNGSGEWERBE	4255	2352	1654	1903	1507	386	332	157	54	31
REINIGUNG UND KOERPERPFLEGE	1657	1502	1297	155	111	199	198	181	1	-
WISSENSCHAFT, BILDUNG, KUNST UND PUBLIZISTIK	2644	727	496	1917	1416	75	24	16	51	25
GESUNDHEITS- UND VETERINAERWESEN	8857	1381	1048	7476	5565	251	63	54	188	118
RECHTS- UND WIRTSCHAFTSBERATUNG	2260	289	136	1971	1395	40	12	4	28	16
SONSTIGE DIENSTLEISTUNGEN	1335	1038	140	297	122	101	98	22	3	2
DIENSTLEISTUNGEN, A.N.G.	21008	7289	4771	13719	10116	1052	727	434	325	192
ORGANISATIONEN OHNE ERWERBSCHARAKTER UND PRIVATE HAUSHALTE	1568	563	406	1005	782	31	16	10	15	14
GEBIETSKOERPERSCHAFTEN	4617	1759	367	2858	1506	245	140	36	105	46
SOZIALVERSICHERUNG	508	30	20	478	312	2	-	-	2	2
GEBIETSKOERPERSCHAFTEN UND SOZIAL- VERSICHERUNG	5125	1789	387	3336	1818	247	140	36	107	48
OHNE ANGABE	7	7	7	-	-	-	-	-	-	-
INSGESAMT	92163	49474	12830	42689	25126	6199	5450	1738	749	413

**Sozialversicherungspflichtig beschäftigte Arbeitnehmer insgesamt sowie ausländische Beschäftigte am 30. 06. 1992
nach Wirtschaftsabteilungen und -unterabteilungen, Arbeitern und Angestellten sowie nach Verwaltungsbezirken**

WIRTSCHAFTSABTEILUNG ----- WIRTSCHAFTSUNTERABTEILUNG	BESCHAEFTIGTE					DARUNTER AUSLAENDER				
	INSGESAMT	DAVON				ZUSAMMEN	DAVON			
		ARBEITER	DARUNTER WEIBLICH	ANGEST.	DARUNTER WEIBLICH		ARBEITER	DARUNTER WEIBLICH	ANGEST.	DARUNTER WEIBLICH
KREIS UNNA										
LAND- UND FORSTWIRTSCHAFT, TIERHALTUNG UND FISCHEREI	965	785	202	180	116	63	61	13	2	1
ENERGIEWIRTSCHAFT UND WASSERVER- SORGUNG, BERGBAU	12496	10287	57	2209	217	1935	1900	-	35	-
CHEMISCHE INDUSTRIE U. MINERALOEL- VERARBEITUNG	3360	1979	102	1381	396	56	47	8	9	4
KUNSTSTOFF-, GUMMI- UND ASBESTVERARBEITUNG	1448	1207	558	241	96	113	109	47	4	-
GEWINNUNG UND VERARBEITUNG VON STEINEN UND ERDEN, FEINKERAMIK, GLAS	479	356	30	123	47	88	86	8	2	-
EISEN- UND NE-METALLERZEUGUNG, GIESSEREI UND STAHLVERFORMUNG	8572	6746	195	1826	564	1181	1150	29	31	13
STAHL-, MASCHINEN- UND FAHRZEUGBAU, ADV	11401	7634	509	3767	1243	937	895	81	42	14
ELEKTROTECHNIK, (OHNE ADV), FEINMECHANIK, EBM-W., OPTIK	8218	5973	2539	2245	955	596	577	185	19	3
HOLZ-, PAPIER- UND DRUCKGEWERBE	2392	1755	448	637	295	109	103	37	6	4
LEDER-, TEXTIL- UND BEKLEIDUNGSGEWERBE	1329	1076	675	253	146	181	174	76	7	3
NAHRUNGS- UND GENUSSMITTELGEWERBE	2632	1519	612	1113	899	390	367	247	23	22
VERARBEITENDES GEWERBE (OHNE BAUGEWERBE)	39831	28245	5668	11586	4641	3651	3508	718	143	63
BAUHAUPTGEWERBE	4648	3810	14	838	328	412	401	1	11	4
AUSBAU- UND BAUHILFSGEWERBE	2255	1869	56	386	258	109	104	1	5	4
BAUGEWERBE	6903	5679	70	1224	586	521	505	2	16	8
GROSSHANDEL	4041	1781	201	2260	1006	226	193	4	33	13
HANDELSVERMITTLUNG	513	169	24	344	210	24	16	-	8	6
EINZELHANDEL	11357	2280	719	9077	6940	273	120	36	153	106
HANDEL	15911	4230	944	11681	8156	523	329	40	194	125
EISENBAHNEN	48	42	4	6	1	10	9	-	1	-
DEUTSCHE BUNDESPOST	273	258	126	15	13	1	1	-	-	-
VERKEHR (OHNE EISENBAHNEN UND DEUTSCHE BUNDESPOST)	5851	4136	1076	1715	858	420	374	82	46	12
VERKEHR- UND NACHRICHTENUEBERMITTLUNG	6172	4436	1206	1736	872	431	384	82	47	12
KREDIT- UND SONSTIGE FINANZIERUNGS- INSTITUTE	2034	94	85	1940	1120	16	5	4	11	10
VERSICHERUNGSGEWERBE	233	42	8	191	109	8	4	-	4	1
KREDITINSTITUTE UND VERSICHERUNGS- GEWERBE	2267	136	93	2131	1229	24	9	4	15	11
GASTSTAETTEN- UND BEHERBERGUNGSGEWERBE	2863	1561	1029	1302	1061	336	289	107	47	32
REINIGUNG UND KOERPERPFLEGE	1964	1796	1529	168	140	243	239	218	4	4
WISSENSCHAFT, BILDUNG, KUNST UND PUBLIZISTIK	2648	915	772	1733	1258	91	27	22	64	28
GESUNDHEITS- UND VETERINAERWESEN	6582	595	448	5987	5228	215	31	26	184	140
RECHTS- UND WIRTSCHAFTSBERATUNG	2959	384	63	2575	1657	62	25	3	37	20
SONSTIGE DIENSTLEISTUNGEN	1423	1056	325	367	176	114	111	56	3	-
DIENSTLEISTUNGEN, A.N.G.	18439	6307	4166	12132	9520	1061	722	432	339	224
ORGANISATIONEN OHNE ERWERBSCHARAKTER UND PRIVATE HAUSHALTE	3134	930	592	2204	1629	149	104	62	45	29
GEBIETSKOERPERSCHAFTEN	5501	2134	756	3367	1933	78	50	23	28	19
SOZIALVERSICHERUNG	488	30	26	458	327	2	-	-	2	1
GEBIETSKOERPERSCHAFTEN UND SOZIAL- VERSICHERUNG	5989	2164	782	3825	2260	80	50	23	30	20
OHNE ANGABE	-	-	-	-	-	-	-	-	-	-
INSGESAMT	112107	63199	13780	48908	29226	8438	7572	1376	866	493

Berufssystematischer Teil

Sozialversicherungspflichtig beschäftigte Arbeitnehmer insgesamt sowie ausländische Arbeitnehmer am 30.06.1992
nach Berufsbereichen und -abschnitten, Stellung im Beruf sowie nach Verwaltungsbezirken

Berufsbereiche --- Berufsabschnitte	Insgesamt	Beschäftigte					dar. Ausländer			
		Arbeiter			Angestellte		zusammen	davon		dar.: Auszubildende
		zusammen	darunter: Facharbeiter	Auszubild.	zusammen	dar.: Auszubild.		Arbeiter	Ange- stellte	
05 Nordrhein-Westfalen										
Pflanzenbauer, Tierzüchter, Fi.	75981	68961	30836	7763	7020	203	6935	6806	129	144
Bergleute, Mineralgewinner	68455	68294	59814	1895	161	2	18615	18608	7	489
Fertigungsberufe	2129693	2019102	1025649	148065	110591	2067	302198	299462	2736	15532
Steinbearbeiter, Baustoffher.	10604	10290	3847	348	314	22	2102	2096	6	10
Keramiker, Glasmacher	14079	13600	3596	255	479	27	2922	2898	24	26
Chemiearbeiter, Kunststoffv.	141316	136984	34815	3829	4332	57	26013	25831	182	420
Papierher., -verarb., Drucker	84599	74052	27546	4253	10547	395	10441	10220	221	200
Holzaufbereiter, -warenfert.	18930	18588	5786	142	342	8	3253	3243	10	13
Metallerzeuger, -bearbeiter	236100	232721	98313	7035	3379	24	57667	57574	93	1500
Schlosser, Mechaniker	494298	460667	348198	62444	33631	678	37366	36660	706	7690
Elektriker	180044	164454	122552	26803	15590	316	9219	8946	273	2301
Montierer u. Metallb. a.n.g.	148053	147197	14334	426	856	10	36014	35991	23	64
Textil-, Bekleidungsberufe	67386	64063	30283	3987	3323	48	10907	10794	113	854
Lederher., -verarb., Fellver.	10814	10207	4339	536	607	29	1648	1629	19	44
Ernährungsberufe	142591	133148	48126	9813	9443	187	27452	27063	389	399
Bauberufe	186790	178117	108500	9294	8673	28	25743	25503	240	870
Bau-, Raumausstat., Polsterer	41312	39169	26884	2810	2143	85	4082	4036	46	186
Tischler, Modellbauer	71514	68296	50553	9144	3218	26	3484	3445	39	296
Maler, Lackierer	61362	59593	42800	5967	1769	12	5250	5224	26	490
Warenprüfer, Versandfertig.	114914	105728	19630	597	9186	98	19348	19098	250	67
Hilfsarbeiter	49704	49356	3834	207	348	10	12871	12844	27	51
Maschinisten	55283	52872	31713	175	2411	7	6416	6367	49	51
Technische Berufe	446471	21585	14118	2245	424886	10982	12821	1192	11629	499
Ing., Chemiker, Physiker, Math.	133559	685	387	58	132874	352	4837	60	4777	25
Techniker, Tech. Sonderkräfte	312912	20900	13731	2187	292012	10630	7984	1132	6852	474
Dienstleistungsberufe	3396915	828173	200490	24936	2568742	182784	176311	100281	76030	12552
Warenkaufleute	500553	25411	7714	1003	475142	39225	17229	3700	13529	2815
Dienstleistungskaufleute	226123	4241	1275	64	221882	20728	4014	244	3770	440
Verkehrsberufe	453280	398083	110553	1792	55197	255	41518	39734	1784	131
Organ.-, Verwalt.-, Büroberufe	1195057	17992	4827	357	1177065	63348	26827	1111	25716	2394
Ordnungs-, Sicherheitsberufe	78248	57272	13716	352	20976	126	4355	3917	438	25
Schriftwerksch., Künstl. Ber.	49382	5312	2746	825	44070	2358	3769	402	3367	86
Gesundheitsdienstberufe	353761	15841	1586	1933	337920	44040	18674	1287	17387	3756
Sozial- und erziehungsberufe	218233	9353	1428	263	208880	11551	8773	442	8331	351
Allg. Dienstleistungsberufe	322278	294668	56645	18347	27610	1153	51152	49444	1708	2554
Sonstige Arbeitskräfte	9484	5385	533	3503	4099	2411	1039	774	265	748
Ohne Angabe	-	-	-	-	-	-	-	-	-	-
Insgesamt	6126999	3011500	1331440	188407	3115499	198449	517919	427123	90796	29964

Sozialversicherungspflichtig beschäftigte Arbeitnehmer insgesamt sowie ausländische Arbeitnehmer am 30.06.1992
nach Berufsbereichen und -abschnitten, Stellung im Beruf sowie nach Verwaltungsbezirken

Berufsbereiche --- Berufsabschnitte	Insgesamt	Beschäftigte					dar. Ausländer			
		Arbeiter			Angestellte		zusammen	davon		dar.: Auszubildende
		zusammen	darunter: Fach- arbeiter	Auszu- bild.	zusammen	dar.: Auszu- bild.		Arbeiter	Ange- stellte	
051 Düsseldorf, Regierungsbezirk										
Pflanzenbauer, Tierzüchter, Fi.	23888	21375	9009	2081	2513	64	2772	2711	61	60
Bergleute, Mineralgewinner	18396	18357	16109	533	39	-	5135	5132	3	176
Fertigungsberufe	629314	593959	307637	41664	35355	629	104131	103071	1060	5667
Steinbearbeiter, Baustoffher.	3226	3116	999	93	110	7	889	886	3	4
Keramiker, Glasmacher	3952	3764	1019	53	188	15	839	830	9	4
Chemiearbeiter, Kunststoffv.	37557	36090	8708	1162	1467	10	7211	7138	73	139
Papierher., -verarb., Drucker	24963	21344	8460	1155	3619	142	3194	3111	83	60
Holzaufbereiter, -warenfert.	1750	1697	431	7	53	2	421	419	2	2
Metallerzeuger, -bearbeiter	78957	77729	33217	2383	1228	9	22483	22451	32	734
Schlosser, Mechaniker	150249	139740	107416	17001	10509	217	14064	13770	294	2663
Elektriker	59352	54253	41868	8036	5099	99	3574	3457	117	902
Montierer u. Metallb. a.n.g.	35632	35349	2008	129	283	-	11446	11436	10	31
Textil-, Bekleidungsberufe	20171	19038	8483	1257	1133	15	3908	3866	42	314
Lederher., -verarb., Fellver.	4249	4021	1768	163	228	9	709	700	9	16
Ernährungsberufe	40319	37434	13370	2589	2885	42	8537	8387	150	141
Bauberufe	53651	50799	30633	2485	2852	14	9255	9164	91	294
Bau-, Raumausstat., Polsterer	11808	11151	7672	769	657	16	1203	1187	16	55
Tischler, Modellbauer	14938	14164	10305	2137	774	4	970	958	12	85
Maler, Lackierer	19703	19118	14186	1858	585	6	1548	1539	9	129
Warenprüfer, Versandfertigtm.	35776	32979	5355	151	2797	22	7224	7144	80	12
Hilfsarbeiter	11869	11781	633	134	88	-	3416	3409	7	39
Maschinisten	21192	20392	11106	102	800	-	3240	3219	21	43
Technische Berufe	156463	8096	5199	922	148367	3326	5275	503	4772	206
Ing., Chemiker, Physiker, Math.	47843	275	176	29	47568	137	2005	25	1980	9
Techniker, Tech. Sonderkräfte	108620	7821	5023	893	100799	3189	3270	478	2792	197
Dienstleistungsberufe	1121710	267334	57566	7149	854376	54278	68350	37970	30380	4504
Warenkaufleute	166110	7679	1979	315	158431	11292	6719	1242	5477	967
Dienstleistungskaufleute	79637	1351	428	26	78286	6979	1871	55	1816	200
Verkehrsberufe	151767	131848	30648	617	19919	88	16361	15543	818	46
Organ., Verwalt., Büroberufe	409869	5839	1482	109	404030	18599	11645	405	11240	902
Ordnungs-, Sicherheitsberufe	26206	18606	4098	89	7600	43	1798	1625	173	8
Schriftwerksch., Künstl. Ber.	15354	1708	939	250	13646	770	1114	126	988	30
Gesundheitsdienstberufe	106399	4919	404	615	101480	12969	6939	473	6466	1364
Sozial- und erziehungsberufe	63378	2286	417	65	61092	3147	2803	121	2682	94
Allg. Dienstleistungsberufe	102990	93098	17171	5063	9892	391	19100	18380	720	893
Sonstige Arbeitskräfte	2675	1420	75	1061	1255	760	314	217	97	238
Ohne Angabe	-	-	-	-	-	-	-	-	-	-
Insgesamt	1952446	910541	395595	53410	1041905	59057	185977	149604	36373	10851

Sozialversicherungspflichtig beschäftigte Arbeitnehmer insgesamt sowie ausländische Arbeitnehmer am 30.06.1992
nach Berufsbereichen und -abschnitten, Stellung im Beruf sowie nach Verwaltungsbezirken

Berufsbereiche --- Berufsabschnitte	Beschäftigte						dar. Ausländer			
	Insgesamt	Arbeiter			Angestellte		zusammen	davon		dar.: Auszu- bildende
		zusammen	darunter:		zusammen	dar.: Auszu- bild.		Arbeiter	Ange- stellte	
			Fach- arbeiter	Auszu- bild.						
05111 Düsseldorf, Kreisfreie Stadt										
Pflanzenbauer, Tierzüchter, Fi.	2254	1728	754	179	526	8	224	209	15	6
Bergleute, Mineralgewinner	22	21	3	-	1	-	10	10	-	-
Fertigungsberufe	79860	73856	42202	5189	6004	105	15234	14973	261	713
Steinbearbeiter, Baustoffher.	328	315	210	13	13	2	97	97	-	-
Keramiker, Glasmacher	673	651	356	18	22	1	152	151	1	1
Chemiearbeiter, Kunststoffv.	3891	3533	589	131	358	-	718	703	15	17
Papierher., -verarb., Drucker	4261	3368	1585	224	893	43	622	589	33	9
Holzaufbereiter, -warenfert.	83	69	19	4	14	-	27	27	-	-
Metallerzeuger, -bearbeiter	6589	6499	3334	217	90	-	1960	1958	2	63
Schlosser, Mechaniker	19700	18089	14546	1908	1611	22	2071	2004	67	340
Elektriker	8460	7644	6124	1130	816	19	501	483	18	117
Montierer u. Metallb. a.n.g.	1773	1752	138	14	21	-	851	850	1	5
Textil-, Bekleidungsberufe	1183	1075	471	172	108	1	223	219	4	21
Lederher., -verarb., Fellver.	513	482	431	10	31	1	64	61	3	-
Ernährungsberufe	7415	6821	2354	355	594	8	2243	2192	51	34
Bauberufe	8123	7504	4835	332	619	1	2330	2298	32	66
Bau-, Raumausstat., Polsterer	1893	1781	1336	145	112	2	188	183	5	12
Tischler, Modellbauer	1520	1424	1036	214	96	-	141	138	3	6
Maler, Lackierer	3479	3389	2457	277	90	-	339	337	2	18
Warenprüfer, Versandfertigtm.	4957	4580	395	15	377	5	1497	1479	18	1
Hilfsarbeiter	1839	1825	63	2	14	-	650	648	2	1
Maschinisten	3180	3055	1923	8	125	-	560	556	4	2
Technische Berufe	29709	993	664	109	28716	544	1284	69	1215	34
Ing., Chemiker, Physiker, Math.	11662	60	42	6	11602	14	625	7	618	2
Techniker, Tech. Sonderkräfte	18047	933	622	103	17114	530	659	62	597	32
Dienstleistungsberufe	253902	48250	8740	1238	205652	9410	20620	10759	9861	868
Warenkaufleute	31988	1394	313	35	30594	1676	1961	352	1609	151
Dienstleistungskaufleute	29975	282	48	11	29693	2053	1036	20	1016	72
Verkehrsberufe	26993	22210	3891	42	4783	9	3781	3495	286	7
Organ., Verwalt., Büroberufe	106686	1471	226	26	105215	3267	4367	117	4250	184
Ordnungs-, Sicherheitsberufe	5956	3804	681	2	2152	10	644	598	46	3
Schriftwertsch., Künstl. Ber.	4812	395	228	37	4417	178	377	40	337	7
Gesundheitsdienstberufe	15691	645	20	144	15046	1762	1446	108	1338	249
Sozial- und erziehungsberufe	10196	159	33	2	10037	357	603	21	582	11
Allg. Dienstleistungsberufe	21605	17890	3300	939	3715	98	6405	6008	397	184
Sonstige Arbeitskräfte	618	297	8	277	321	194	101	82	19	91
Ohne Angabe	-	-	-	-	-	-	-	-	-	-
Insgesamt	366365	125145	52371	6992	241220	10261	37473	26102	11371	1712

Sozialversicherungspflichtig beschäftigte Arbeitnehmer insgesamt sowie ausländische Arbeitnehmer am 30.06.1992
nach Berufsbereichen und -abschnitten, Stellung im Beruf sowie nach Verwaltungsbezirken

Berufsbereiche --- Berufsabschnitte	Insge- samt	Beschäftigte					dar. Ausländer			
		Arbeiter			Angestellte		zusammen	davon		dar.: Auszu- bil- dende
		zusammen	darunter:		zusammen	dar.: Auszu- bild.		Arbeiter	Ange- stellte	
			Fach- arbeiter	Auszu- bild.						
05112 Duisburg, Kreisfreie Stadt										
Pflanzenbauer, Tierzüchter, Fi.	1770	1624	595	108	146	5	173	172	1	1
Bergleute, Mineralgewinner	3219	3212	2603	131	7	-	997	997	-	36
Fertigungsberufe	65390	62409	35232	5143	2981	45	10969	10889	80	1311
Steinbearbeiter, Baustoffher.	223	217	62	10	6	-	82	82	-	1
Keramiker, Glasmacher	70	66	24	3	4	-	12	12	-	-
Chemiearbeiter, Kunststoffv.	2109	2043	286	45	66	-	294	293	1	3
Papierher., -verarb., Drucker	1319	1099	332	48	220	9	76	74	2	2
Holzaufbereiter, -warenfert.	245	240	77	-	5	-	34	34	-	-
Metallerzeuger, -bearbeiter	12528	12431	5698	730	97	1	3620	3618	2	329
Schlosser, Mechaniker	17105	16162	12990	2032	943	17	1879	1854	25	519
Elektriker	7099	6600	5052	1194	499	4	526	514	12	254
Montierer u. Metallb. a.n.g.	1278	1270	123	16	8	-	265	265	-	3
Textil-, Bekleidungsberufe	534	502	148	60	32	1	146	146	-	38
Lederher., -verarb., Fellver.	158	152	111	24	6	-	22	22	-	9
Ernährungsberufe	3202	2974	1013	210	228	7	632	620	12	13
Bauberufe	6082	5767	3596	362	315	1	1217	1205	12	87
Bau-, Raumausstat., Polsterer	1445	1389	671	31	56	4	213	213	-	4
Tischler, Modellbauer	1041	972	725	142	69	-	51	49	2	4
Maler, Lackierer	1942	1887	1368	150	55	-	124	124	-	8
Warenprüfer, Versandfertigm.	2715	2483	734	17	232	1	437	431	6	2
Hilfsarbeiter	1000	999	48	1	1	-	271	271	-	-
Maschinisten	5295	5156	2174	68	139	-	1068	1062	6	35
Technische Berufe	16149	1413	1035	155	14736	344	448	65	383	29
Ing., Chemiker, Physiker, Math.	4494	28	14	1	4466	20	161	6	155	-
Techniker, Tech. Sonderkräfte	11655	1385	1021	154	10270	324	287	59	228	29
Dienstleistungsberufe	99404	29513	6363	756	69891	5146	6626	4189	2437	623
Warenkaufleute	13287	679	153	27	12608	1024	571	96	475	144
Dienstleistungskaufleute	5456	78	38	1	5378	563	93	2	91	20
Verkehrsberufe	17457	15325	3728	178	2132	7	2300	2234	66	17
Organ.-, Verwalt.-, Büroberufe	33098	604	178	3	32494	1896	666	35	631	128
Ordnungs-, Sicherheitsberufe	2840	2181	488	12	659	3	167	146	21	1
Schriftwerksch., Künstl. Ber.	985	99	68	12	886	61	56	1	55	2
Gesundheitsdienstberufe	10733	757	38	81	9976	1356	797	63	734	183
Sozial- und erziehungsberufe	5520	272	47	20	5248	226	334	5	329	21
Allg. Dienstleistungsberufe	10028	9518	1625	422	510	10	1642	1607	35	107
Sonstige Arbeitskräfte	103	59	5	51	44	28	20	9	11	20
Ohne Angabe	-	-	-	-	-	-	-	-	-	-
Insgesamt	186035	98230	45833	6344	87805	5568	19233	16321	2912	2020

Sozialversicherungspflichtig beschäftigte Arbeitnehmer insgesamt sowie ausländische Arbeitnehmer am 30.06.1992
nach Berufsbereichen und -abschnitten, Stellung im Beruf sowie nach Verwaltungsbezirken

Berufsbereiche --- Berufsabschnitte	Beschäftigte						dar. Ausländer			
	Insgesamt	Arbeiter			Angestellte			davon		dar.: Auszu- bildende
		zusammen	darunter:		zusammen	dar.: Auszu- bild.	zusammen	Arbeiter	Ange- stellte	
			Fach- arbeiter	Auszu- bild.						
05113 Essen, kreisfreie Stadt										
Pflanzenbauer, Tierzüchter, Fi.	2900	2635	972	234	265	2	239	233	6	6
Bergleute, Mineralgewinner	79	66	33	4	13	-	12	10	2	-
Fertigungsberufe	62994	58822	36380	4261	4172	93	7339	7247	92	494
Steinbearbeiter, Baustoffher.	224	218	105	11	6	-	25	25	-	-
Keramiker, Glasmacher	626	596	301	1	30	3	107	106	1	1
Chemiearbeiter, Kunststoffv.	2233	2169	505	77	64	2	349	347	2	8
Papierher., -verarb., Drucker	3537	2839	1224	240	698	28	296	288	8	16
Holzaufbereiter, -warenfert.	143	140	75	-	3	-	22	22	-	-
Metallerzeuger, -bearbeiter	4605	4554	2907	172	51	1	794	793	1	37
Schlosser, Mechaniker	15058	13946	11079	1567	1112	13	1103	1083	20	227
Elektriker	9589	8881	7221	869	708	30	452	438	14	72
Montierer u. Metallb. a.n.g.	1279	1263	191	27	16	-	269	267	2	6
Textil-, Bekleidungsberufe	996	935	412	111	61	5	126	124	2	15
Lederher., -verarb., Fellver.	251	231	167	12	20	2	24	23	1	-
Ernährungsberufe	4434	4111	1489	264	323	3	840	827	13	17
Bauberufe	7260	6804	4547	324	456	1	1210	1197	13	52
Bau-, Raumausstat., Polsterer	1412	1347	999	104	65	1	108	106	2	8
Tischler, Modellbauer	1534	1444	1034	175	90	3	103	102	1	6
Maler, Lackierer	3366	3249	2396	257	117	-	292	292	-	20
Warenprüfer, Versandfertigm.	2941	2706	325	21	235	1	666	659	7	3
Hilfsarbeiter	1486	1468	53	26	18	-	348	343	5	6
Maschinisten	2020	1921	1350	3	99	-	205	205	-	-
Technische Berufe	21055	785	600	57	20270	446	493	33	460	17
Ing., Chemiker, Physiker, Math.	7720	56	37	11	7664	47	245	-	245	2
Techniker, Tech. Sonderkräfte	13335	729	563	46	12606	399	248	33	215	15
Dienstleistungsberufe	143617	31975	6656	889	111642	6771	6142	3360	2782	438
Warenkaufleute	21280	812	285	61	20468	1532	491	85	406	102
Dienstleistungskaufleute	8905	153	61	1	8752	750	81	10	71	10
Verkehrsberufe	16383	14300	3178	54	2083	8	940	916	24	-
Organ., Verwalt., Büroberufe	53645	736	163	9	52909	2254	858	21	837	78
Ordnungs-, Sicherheitsberufe	3376	2495	547	10	881	4	107	97	10	-
Schriftwerksch., Künstl. Ber.	2467	299	178	65	2168	136	143	13	130	1
Gesundheitsdienstberufe	15339	471	53	102	14868	1658	916	47	869	167
Sozial- und erziehungsberufe	8908	410	76	8	8498	408	413	29	384	9
Allg. Dienstleistungsberufe	13314	12299	2115	579	1015	21	2193	2142	51	71
Sonstige Arbeitskräfte	438	252	16	226	186	134	48	30	18	43
Ohne Angabe	-	-	-	-	-	-	-	-	-	-
Insgesamt	231083	94535	44657	5671	136548	7446	14273	10913	3360	998

Sozialversicherungspflichtig beschäftigte Arbeitnehmer insgesamt sowie ausländische Arbeitnehmer am 30.06.1992
nach Berufsbereichen und -abschnitten, Stellung im Beruf sowie nach Verwaltungsbezirken

Berufsbereiche --- Berufsabschnitte	Insge- samt	Beschäftigte					dar. Ausländer			
		Arbeiter			Angestellte		zusammen	davon		dar.: Auszu- bil- dende
		zusammen	darunter:		zusammen	dar.: Auszu- bild.		Arbeiter	Ange- stellte	
			Fach- arbeiter	Auszu- bild.						
05114 Krefeld, Kreisfreie Stadt										
Pflanzenbauer, Tierzüchter, Fi.	1200	1095	530	114	105	1	127	126	1	6
Bergleute, Mineralgewinner	18	17	3	-	1	-	1	1	-	-
Fertigungsberufe	35619	33864	18608	2632	1755	24	4711	4650	61	339
Steinbearbeiter, Baustoffher.	138	134	30	6	4	-	64	64	-	-
Keramiker, Glasmacher	33	24	11	6	9	-	4	4	-	1
Chemiearbeiter, Kunststoffv.	4654	4570	2001	343	84	-	315	311	4	40
Papierher., -verarb., Drucker	1410	1259	547	54	151	6	214	212	2	6
Holzaufbereiter, -warenfert.	14	13	4	-	1	-	-	-	-	-
Metallerzeuger, -bearbeiter	3912	3855	1937	142	57	-	958	958	-	32
Schlosser, Mechaniker	8607	8027	6223	1004	580	8	721	697	24	158
Elektriker	2986	2739	2167	440	247	1	168	164	4	39
Montierer u. Metallb. a.n.g.	1304	1283	64	3	21	-	286	286	-	2
Textil-, Bekleidungsberufe	2418	2275	973	107	143	4	516	509	7	20
Lederher., -verarb., Fellver.	106	98	44	10	8	-	28	27	1	-
Ernährungsberufe	1871	1771	664	140	100	3	260	250	10	6
Bauberufe	2400	2260	1352	95	140	2	304	301	3	12
Bau-, Raumausstat., Polsterer	537	521	385	41	16	-	46	46	-	3
Tischler, Modellbauer	1061	1014	765	159	47	-	107	106	1	14
Maler, Lackierer	898	877	702	78	21	-	52	52	-	6
Warenprüfer, Versandfertigm.	1913	1802	279	4	111	-	354	351	3	-
Hilfsarbeiter	440	440	41	-	-	-	137	137	-	-
Maschinisten	917	902	419	-	15	-	177	175	2	-
Technische Berufe	10446	608	376	86	9838	248	339	41	298	17
Ing., Chemiker, Physiker, Math.	3392	4	3	1	3388	16	133	2	131	3
Techniker, Tech. Sonderkräfte	7054	604	373	85	6450	232	206	39	167	14
Dienstleistungsberufe	50940	13454	3436	346	37486	2755	3181	1961	1220	231
Warenkaufleute	7283	324	70	15	6959	585	274	55	219	47
Dienstleistungskaufleute	3144	66	10	1	3078	334	45	1	44	7
Verkehrsberufe	7455	6536	1668	32	919	7	748	716	32	5
Organ., Verwalt., Büroberufe	17729	319	92	7	17410	968	409	31	378	36
Ordnungs-, Sicherheitsberufe	1300	855	204	4	445	3	89	82	7	-
Schriftwerksch., Künstl. Ber.	972	107	59	9	865	64	105	6	99	3
Gesundheitsdienstberufe	5244	316	27	30	4928	655	305	15	290	81
Sozial- und Erziehungsberufe	2754	208	81	1	2546	123	152	13	139	3
Allg. Dienstleistungsberufe	5059	4723	1225	247	336	16	1054	1042	12	49
Sonstige Arbeitskräfte	104	34	5	4	70	38	7	-	7	2
Ohne Angabe	-	-	-	-	-	-	-	-	-	-
Insgesamt	98327	49072	22958	3182	49255	3066	8366	6779	1587	595

Sozialversicherungspflichtig beschäftigte Arbeitnehmer insgesamt sowie ausländische Arbeitnehmer am 30.06.1992
 nach Berufsbereichen und -abschnitten, Stellung im Beruf sowie nach Verwaltungsbezirken

Berufsbereiche --- Berufsabschnitte	Insge- samt	Beschäftigte					dar. Ausländer			
		Arbeiter			Angestellte		zusammen	davon		dar.: Auszu- bildende
		zusammen	darunter:		zusammen	dar.: Auszu- bild.		Arbeiter	Ange- stellte	
			Fach- arbeiter	Auszu- bild.						
05116 Mönchengladbach, Kreisfreie Stadt										
Pflanzenbauer, Tierzüchter, Fi.	967	890	378	86	77	2	101	100	1	1
Bergleute, Mineralgewinner	4	4	1	-	-	-	-	-	-	-
Fertigungsberufe	32177	30318	15806	2357	1859	54	4485	4444	41	218
Steinbearbeiter, Baustoffher.	117	108	46	6	9	2	14	13	1	-
Keramiker, Glasmacher	207	194	27	-	13	-	19	17	2	-
Chemiearbeiter, Kunststoffv.	433	387	101	1	46	1	59	57	2	-
Papierher., -verarb., Drucker	2251	1972	829	95	279	13	310	307	3	5
Holzaufbereiter, -warenfert.	19	19	3	-	-	-	2	2	-	-
Metallerzeuger, -bearbeiter	3883	3840	1132	138	43	-	950	950	-	21
Schlosser, Mechaniker	7315	6737	4971	899	578	22	522	507	15	86
Elektriker	3278	3025	2157	552	253	6	217	213	4	47
Montierer u. Metallb. a.n.g.	1162	1144	81	1	18	-	284	284	-	-
Textil-, Bekleidungsberufe	4044	3870	2155	179	174	-	841	838	3	29
Lederher., -verarb., Fellver.	92	83	35	4	9	3	18	18	-	1
Ernährungsberufe	1863	1742	720	130	121	1	380	372	8	11
Bauberufe	2437	2340	1218	87	97	-	264	264	-	4
Bau-, Raumausstat., Polsterer	639	603	444	45	36	4	54	54	-	1
Tischler, Modellbauer	885	840	584	115	45	-	57	57	-	4
Maler, Lackierer	981	958	661	100	23	-	74	73	1	8
Warenprüfer, Versandfertigtm.	1457	1362	325	4	95	2	223	221	2	1
Hilfsarbeiter	603	599	41	-	4	-	160	160	-	-
Maschinisten	511	495	276	1	16	-	37	37	-	-
Technische Berufe	6677	433	213	44	6244	139	256	43	213	8
Ing., Chemiker, Physiker, Math.	1897	9	5	1	1888	6	78	2	76	-
Techniker, Tech. Sonderkräfte	4780	424	208	43	4356	133	178	41	137	8
Dienstleistungsberufe	54023	14788	2850	425	39235	2847	3401	1947	1454	204
Warenkaufleute	8367	468	97	16	7899	658	291	61	230	36
Dienstleistungskaufleute	2906	84	13	3	2822	320	45	2	43	7
Verkehrsberufe	7925	6856	1447	31	1069	7	771	687	84	1
Organ., -Verwalt., -Büroberufe	18212	285	95	8	17927	1044	638	17	621	46
Ordnungs-, Sicherheitsberufe	1241	985	186	5	256	2	125	117	8	-
Schriftwertsch., Künstl. Ber.	657	79	37	15	578	43	45	3	42	2
Gesundheitsdienstberufe	5642	253	32	35	5389	620	297	14	283	53
Sozial- und erziehungsberufe	2935	81	12	1	2854	141	122	5	117	4
Allg. Dienstleistungsberufe	6138	5697	931	311	441	12	1067	1041	26	55
Sonstige Arbeitskräfte	109	30	1	21	79	52	9	5	4	9
Ohne Angabe	-	-	-	-	-	-	-	-	-	-
Insgesamt	93957	46463	19249	2933	47494	3094	8252	6539	1713	440

Sozialversicherungspflichtig beschäftigte Arbeitnehmer insgesamt sowie ausländische Arbeitnehmer am 30.06.1992
nach Berufsbereichen und -abschnitten, Stellung im Beruf sowie nach Verwaltungsbezirken

Berufsbereiche --- Berufsabschnitte	Insgesamt	Beschäftigte					dar. Ausländer			
		Arbeiter			Angestellte		zusammen	davon		dar.: Auszubildende
		zusammen	darunter:		zusammen	dar.: Auszubild.		Arbeiter	Angestellte	
			Facharbeiter	Auszubild.						
05117 Mülheim an der Ruhr, Kreisfreie Stadt										
Pflanzenbauer, Tierzüchter, Fi.	720	663	254	61	57	4	94	93	1	2
Bergleute, Mineralgewinner	2233	2232	2133	-	1	-	808	808	-	-
Fertigungsberufe	21122	20194	10560	1111	928	20	3008	2985	23	156
Steinbearbeiter, Baustoffher.	49	45	18	1	4	-	6	6	-	-
Keramiker, Glasmacher	12	9	5	1	3	-	2	2	-	-
Chemiearbeiter, Kunststoffv.	423	396	95	1	27	1	65	64	1	-
Papierher., -verarb., Drucker	420	336	182	21	84	7	54	52	2	1
Holzaufbereiter, -warenfert.	58	58	26	-	-	-	7	7	-	-
Metallerzeuger, -bearbeiter	4131	4099	1698	112	32	-	737	735	2	40
Schlosser, Mechaniker	4700	4435	3514	476	265	5	335	332	3	66
Elektriker	2129	1982	1713	154	147	3	111	107	4	20
Montierer u. Metallb. a.n.g.	231	228	48	1	3	-	38	38	-	-
Textil-, Bekleidungsberufe	259	248	75	51	11	-	44	44	-	13
Lederher., -verarb., Fellver.	510	483	84	4	27	-	185	185	-	-
Ernährungsberufe	2372	2275	588	107	97	2	600	596	4	5
Bauberufe	1418	1347	746	32	71	1	224	221	3	1
Bau-, Raumausstat., Polsterer	427	399	315	27	28	-	41	40	1	-
Tischler, Modellbauer	388	363	269	59	25	-	23	23	-	3
Maler, Lackierer	836	810	669	59	26	1	59	58	1	6
Warenprüfer, Versandfertigtm.	1872	1813	271	3	59	-	278	276	2	-
Hilfsarbeiter	187	187	11	2	-	-	50	50	-	1
Maschinisten	700	681	233	-	19	-	149	149	-	-
Technische Berufe	5508	192	150	5	5316	125	175	8	167	2
Ing., Chemiker, Physiker, Math.	1607	4	3	-	1603	1	60	-	60	-
Techniker, Tech. Sonderkräfte	3901	188	147	5	3713	124	115	8	107	2
Dienstleistungsberufe	35094	8891	1577	147	26203	1783	1699	1007	692	108
Warenkaufleute	6054	233	47	8	5821	448	165	28	137	26
Dienstleistungskaufleute	1635	109	34	-	1526	121	31	5	26	1
Verkehrsberufe	5136	4611	771	16	525	3	471	461	10	1
Organ., Verwalt., Büroberufe	13080	161	42	2	12919	673	248	11	237	29
Ordnungs-, Sicherheitsberufe	738	600	89	2	138	-	31	26	5	-
Schriftwerksch., Künstl. Ber.	399	56	35	9	343	20	48	15	33	1
Gesundheitsdienstberufe	3111	200	11	10	2911	417	196	21	175	35
Sozial- und erziehungsberufe	1865	66	3	1	1799	97	61	4	57	1
Allg. Dienstleistungsberufe	3076	2855	545	99	221	4	448	436	12	14
Sonstige Arbeitskräfte	299	205	1	204	94	84	26	24	2	25
Ohne Angabe	-	-	-	-	-	-	-	-	-	-
Insgesamt	64976	32377	14675	1528	32599	2016	5810	4925	885	293

Sozialversicherungspflichtig beschäftigte Arbeitnehmer insgesamt sowie ausländische Arbeitnehmer am 30.06.1992
 nach Berufsbereichen und -abschnitten, Stellung im Beruf sowie nach Verwaltungsbezirken

Berufsbereiche --- Berufsabschnitte	Beschäftigte						dar. Ausländer			
	Insgesamt	Arbeiter			Angestellte		zusammen	davon		dar.: Auszubildende
		zusammen	darunter:		zusammen	dar.: Auszubild.		Arbeiter	Angestellte	
			Facharbeiter	Auszubild.						
05119 Oberhausen, Kreisfreie Stadt										
Pflanzenbauer, Tierzüchter, Fi.	1066	1027	262	103	39	2	95	95	-	3
Bergleute, Mineralgewinner	1976	1976	1841	30	-	-	558	558	-	8
Fertigungsberufe	21150	19892	13162	1771	1258	21	2356	2327	29	288
Steinbearbeiter, Baustoffher.	133	128	40	2	5	1	15	15	-	-
Keramiker, Glasmacher	14	13	7	-	1	-	-	-	-	-
Chemiearbeiter, Kunststoffv.	1231	1124	351	66	107	-	120	117	3	11
Papierher., -verarb., Drucker	289	220	102	11	69	1	9	8	1	-
Holzaufbereiter, -warenfert.	23	19	16	-	4	1	2	2	-	-
Metallerzeuger, -bearbeiter	2139	2108	1734	136	31	-	387	387	-	40
Schlosser, Mechaniker	6992	6554	5485	741	438	11	615	604	11	145
Elektriker	1997	1814	1327	334	183	2	116	114	2	42
Montierer u. Metallb. a.n.g.	280	278	29	2	2	-	56	56	-	-
Textil-, Bekleidungsberufe	256	233	51	38	23	-	75	75	-	22
Lederher., -verarb., Fellver.	69	64	53	3	5	-	8	8	-	-
Ernährungsberufe	1322	1239	480	83	83	3	206	201	5	3
Bauberufe	2554	2419	1504	108	135	-	271	268	3	10
Bau-, Raumausstat., Polsterer	685	649	351	30	36	-	109	106	3	2
Tischler, Modellbauer	802	772	614	116	30	-	47	47	-	8
Maler, Lackierer	707	686	545	97	21	2	36	36	-	5
Warenprüfer, Versandfertigm.	501	436	146	4	65	-	105	104	1	-
Hilfsarbeiter	673	672	11	-	1	-	128	128	-	-
Maschinisten	483	464	316	-	19	-	51	51	-	-
Technische Berufe	5460	305	243	17	5155	173	124	6	118	7
Ing., Chemiker, Physiker, Math.	2132	20	18	-	2112	2	67	-	67	-
Techniker, Tech. Sonderkräfte	3328	285	225	17	3043	171	57	6	51	7
Dienstleistungsberufe	36880	11490	2613	287	25390	1931	1933	1178	755	167
Warenkaufleute	5559	358	96	12	5201	428	178	54	124	38
Dienstleistungskaufleute	1510	43	9	1	1467	145	10	-	10	4
Verkehrsberufe	4582	4113	1482	17	469	3	311	304	7	5
Organ., Verwalt., Büroberufe	11407	271	71	7	11136	766	220	11	209	44
Ordnungs-, Sicherheitsberufe	1004	768	180	5	236	1	38	37	1	-
Schriftwerksch., Künstl. Ber.	450	52	22	8	398	17	57	9	48	2
Gesundheitsdienstberufe	4349	283	12	19	4066	463	300	22	278	43
Sozial- und erziehungsberufe	2333	112	21	-	2221	103	81	5	76	4
Allg. Dienstleistungsberufe	5686	5490	720	218	196	5	738	736	2	27
Sonstige Arbeitskräfte	40	3	-	1	37	23	5	1	4	4
Ohne Angabe	-	-	-	-	-	-	-	-	-	-
Insgesamt	66572	34693	18121	2209	31879	2150	5071	4165	906	477

Sozialversicherungspflichtig beschäftigte Arbeitnehmer insgesamt sowie ausländische Arbeitnehmer am 30.06.1992
nach Berufsbereichen und -abschnitten, Stellung im Beruf sowie nach Verwaltungsbezirken

Berufsbereiche --- Berufsabschnitte	Beschäftigte						dar. Ausländer				
	Insge- samt	Arbeiter			Angestellte			davon			dar.: Auszu- bil- dende
		zusammen	darunter:		zusammen	dar.: Auszu- bild.	zusammen	Arbeiter	Ange- stellte		
			Fach- arbeiter	Auszu- bild.							
05120 Remscheid, kreisfreie Stadt											
Pflanzenbauer, Tierzüchter, Fi.	378	341	152	30	37	2	55	53	2	-	
Bergleute, Mineralgewinner	8	8	-	-	-	-	2	2	-	-	
Fertigungsberufe	25393	24386	10501	1146	1007	18	6093	6066	27	198	
Steinbearbeiter, Baustoffher.	15	13	7	3	2	-	1	1	-	-	
Keramiker, Glasmacher	31	29	3	-	2	-	10	9	1	-	
Chemiearbeiter, Kunststoffv.	958	933	110	4	25	-	334	333	1	-	
Papierher., -verarb., Drucker	460	405	171	34	55	-	59	59	-	-	
Holzaufbereiter, -warenfert.	164	161	7	-	3	-	51	51	-	-	
Metallerzeuger, -bearbeiter	6118	6042	2522	148	76	-	2186	2180	6	47	
Schlosser, Mechaniker	6220	5880	4002	531	340	12	1029	1020	9	104	
Elektriker	1451	1325	1089	184	126	-	108	106	2	20	
Montierer u. Metallb. a.n.g.	2965	2950	116	17	15	-	858	856	2	4	
Textil-, Bekleidungsberufe	609	592	63	14	17	-	240	240	-	5	
Lederher., -verarb., Fellver.	249	235	50	2	14	1	23	22	1	-	
Ernährungsberufe	983	910	317	50	73	-	200	198	2	3	
Bauberufe	1142	1063	694	55	79	-	207	206	1	6	
Bau-, Raumausst., Polsterer	179	165	113	12	14	1	8	8	-	1	
Tischler, Modellbauer	260	248	176	26	12	-	22	21	1	1	
Maler, Lackierer	471	463	333	56	8	-	50	50	-	7	
Warenprüfer, Versandfertigm.	1973	1846	463	10	127	4	385	384	1	-	
Hilfsarbeiter	459	456	9	-	3	-	159	159	-	-	
Maschinisten	686	670	256	-	16	-	163	163	-	-	
Technische Berufe	4436	187	123	10	4249	83	108	13	95	7	
Ing., Chemiker, Physiker, Math.	1222	4	4	-	1218	1	30	-	30	-	
Techniker, Tech. Sonderkräfte	3214	183	119	10	3031	82	78	13	65	7	
Dienstleistungsberufe	26371	6501	1143	190	19870	1522	1614	967	647	151	
Warenkaufleute	4210	105	34	-	4105	299	183	12	171	43	
Dienstleistungskaufleute	1520	38	12	2	1482	192	25	2	23	2	
Verkehrsberufe	3791	3417	661	16	374	3	492	486	6	-	
Organ., Verwalt., Büroberufe	9491	197	58	2	9294	540	204	17	187	31	
Ordnungs-, Sicherheitsberufe	523	401	39	1	122	1	21	16	5	-	
Schriftwerksch., Künstl. Ber.	316	54	34	14	262	19	25	1	24	-	
Gesundheitsdienstberufe	2828	118	9	17	2710	392	186	24	162	42	
Sozial- und erziehungsberufe	1379	56	6	1	1323	69	63	1	62	-	
Allg. Dienstleistungsberufe	2313	2115	290	137	198	7	415	408	7	33	
Sonstige Arbeitskräfte	36	11	3	5	25	10	4	2	2	3	
Ohne Angabe	-	-	-	-	-	-	-	-	-	-	
Insgesamt	56622	31434	11922	1381	25188	1635	7876	7103	773	359	

Sozialversicherungspflichtig beschäftigte Arbeitnehmer insgesamt sowie ausländische Arbeitnehmer am 30.06.1992
 nach Berufsbereichen und -abschnitten, Stellung im Beruf sowie nach Verwaltungsbezirken

Berufsbereiche --- Berufsabschnitte	Insgesamt	Beschäftigte					dar. Ausländer			
		Arbeiter			Angestellte		davon			dar.:
		zusammen	darunter: Fach- arbeiter	Auszu- bild.	zusammen	dar.: Auszu- bild.	zusammen	Arbeiter	Ange- stellte	Auszu- bil- dende
05122 Solingen, Kreisfreie Stadt										
Pflanzenbauer, Tierzüchter, Fi.	481	439	187	36	42	-	42	42	-	-
Bergleute, Mineralgewinner	4	4	-	-	-	-	2	2	-	-
Fertigungsberufe	25337	24132	9053	1224	1205	14	5924	5890	34	140
Steinbearbeiter, Baustoffher.	35	34	17	-	1	-	4	4	-	-
Keramiker, Glasmacher	74	69	35	1	5	1	18	18	-	-
Chemiearbeiter, Kunststoffv.	997	974	87	5	23	-	382	381	1	-
Papierher., -verarb., Drucker	930	838	317	61	92	1	104	102	2	2
Holzaufbereiter, -warenfert.	233	231	15	-	2	-	63	63	-	-
Metallerzeuger, -bearbeiter	5353	5187	1398	67	166	3	1842	1837	5	10
Schlosser, Mechaniker	5651	5254	3735	596	397	3	677	667	10	78
Elektriker	1300	1167	902	173	133	4	83	79	4	18
Montierer u. Metallb. a.n.g.	3623	3605	137	7	18	-	1369	1368	1	1
Textil-, Bekleidungsberufe	306	288	103	22	18	-	116	114	2	10
Lederher., -verarb., Fellver.	147	141	43	5	6	-	26	26	-	1
Ernährungsberufe	1103	1030	343	56	73	-	268	266	2	6
Bauberufe	1327	1267	724	66	60	1	220	219	1	6
Bau-, Raumausstat., Polsterer	294	273	188	34	21	-	41	40	1	4
Tischler, Modellbauer	440	419	268	69	21	-	28	28	-	2
Maler, Lackierer	558	548	377	52	10	-	41	41	-	1
Warenprüfer, Versandfertig.	2286	2148	188	8	138	1	431	427	4	1
Hilfsarbeiter	457	455	18	-	2	-	175	175	-	-
Maschinisten	223	204	158	2	19	-	36	35	1	-
Technische Berufe	3011	222	165	12	2789	50	100	15	85	3
Ing., Chemiker, Physiker, Math.	625	9	5	-	616	3	26	-	26	-
Techniker, Tech. Sonderkräfte	2386	213	160	12	2173	47	74	15	59	3
Dienstleistungsberufe	28360	7262	1198	170	21098	1481	1842	1207	635	144
Warenkaufleute	4165	227	52	11	3938	247	150	35	115	25
Dienstleistungskaufleute	1651	51	9	-	1600	193	35	3	32	8
Verkehrsberufe	4237	3750	586	10	487	1	602	596	6	1
Organ.-, Verwalt.-, Büroberufe	9989	144	42	2	9845	539	232	10	222	36
Ordnungs-, Sicherheitsberufe	496	385	36	2	111	-	42	41	1	-
Schriftwerksch., Künstl. Ber.	301	51	28	9	250	15	20	3	17	2
Gesundheitsdienstberufe	3056	192	26	13	2864	356	181	18	163	36
Sozial- und Erziehungsberufe	1859	58	18	4	1801	107	75	6	69	1
Allg. Dienstleistungsberufe	2606	2404	401	119	202	23	505	495	10	35
Sonstige Arbeitskräfte	26	14	3	7	12	7	1	1	-	1
Ohne Angabe	-	-	-	-	-	-	-	-	-	-
Insgesamt	57219	32073	10606	1449	25146	1552	7911	7157	754	288

Sozialversicherungspflichtig beschäftigte Arbeitnehmer insgesamt sowie ausländische Arbeitnehmer am 30.06.1992
nach Berufsbereichen und -abschnitten, Stellung im Beruf sowie nach Verwaltungsbezirken

Berufsbereiche --- Berufsabschnitte	Beschäftigte						dar. Ausländer				
	Insge- samt	Arbeiter			Angestellte			davon		dar.:	
		zusammen	darunter:		zusammen	dar.:		zusammen	Arbeiter	Ange- stellte	Auszu- bil- dende
			Fach- arbeiter	Auszu- bild.		Auszu- bild.					
05124 Muppertal, Kreisfreie Stadt											
Pflanzenbauer, Tierzüchter, Fi.	1348	1239	560	107	109	7	188	182	6	3	
Bergleute, Mineralgewinner	82	77	16	-	5	-	7	7	-	-	
Fertigungsberufe	52394	49686	21295	2901	2708	36	9728	9657	71	380	
Steinbearbeiter, Baustoffher.	72	69	49	3	3	-	11	11	-	-	
Keramiker, Glasmacher	46	37	14	1	9	-	10	10	-	-	
Chemiearbeiter, Kunststoffv.	5668	5481	1052	127	187	1	1831	1817	14	13	
Papierher., -verarb., Drucker	2759	2544	776	99	215	6	412	405	7	5	
Holzaufbereiter, -warenfert.	144	140	28	-	4	-	45	45	-	-	
Metallerzeuger, -bearbeiter	6210	6115	2399	117	95	2	1888	1885	3	27	
Schlosser, Mechaniker	10838	10126	7508	1301	712	16	945	929	16	217	
Elektriker	3971	3561	2748	493	410	4	205	202	3	51	
Montierer u. Metallb. a.n.g.	5464	5380	164	3	84	-	1475	1474	1	2	
Textil-, Bekleidungsberufe	2547	2394	1003	130	153	2	451	446	5	29	
Lederher., -verarb., Fellver.	322	303	97	9	19	1	81	81	-	1	
Ernährungsberufe	2701	2508	868	184	193	2	549	542	7	11	
Bauberufe	2573	2457	1342	65	116	1	419	415	4	4	
Bau-, Raumausstat., Polsterer	705	644	449	40	61	-	51	50	1	3	
Tischler, Modellbauer	945	886	652	165	59	-	48	46	2	2	
Maler, Lackierer	1249	1204	925	127	45	-	91	90	1	14	
Warenprüfer, Versandfertigtm.	4011	3722	652	27	289	1	733	727	6	-	
Hilfsarbeiter	1429	1426	37	6	3	-	427	427	-	1	
Maschinisten	740	689	532	4	51	-	56	55	1	-	
Technische Berufe	11684	658	309	264	11026	316	334	54	280	40	
Ing., Chemiker, Physiker, Math.	2606	8	6	-	2598	7	74	1	73	-	
Techniker, Tech. Sonderkräfte	9078	650	303	264	8428	309	260	53	207	40	
Dienstleistungsberufe	85318	19613	4685	453	65705	4328	4484	2572	1912	394	
Warenkaufleute	12127	610	173	29	11517	817	426	90	336	74	
Dienstleistungskaufleute	6541	115	47	-	6426	731	108	4	104	19	
Verkehrsberufe	11521	10158	2754	35	1363	10	1038	1012	26	4	
Organ., Verwalt., Büroberufe	31467	451	127	10	31016	1284	540	22	518	67	
Ordnungs-, Sicherheitsberufe	2034	1441	307	4	593	7	91	79	12	3	
Schriftwerksch., Künstl. Ber.	1175	118	58	11	1057	46	103	7	96	2	
Gesundheitsdienstberufe	8371	522	60	56	7849	1139	648	56	592	147	
Sozial- und erziehungsberufe	5545	180	43	3	5365	253	204	7	197	4	
Allg. Dienstleistungsberufe	6537	6018	1116	305	519	41	1326	1295	31	74	
Sonstige Arbeitskräfte	191	91	5	68	100	50	16	8	8	9	
Ohne Angabe	-	-	-	-	-	-	-	-	-	-	
Insgesamt	151017	71364	26870	3793	79653	4737	14757	12480	2277	826	

Sozialversicherungspflichtig beschäftigte Arbeitnehmer insgesamt sowie ausländische Arbeitnehmer am 30.06.1992
nach Berufsbereichen und -abschnitten, Stellung im Beruf sowie nach Verwaltungsbezirken

Berufsbereiche --- Berufsabschnitte	Insgesamt	Beschäftigte					dar. Ausländer			
		Arbeiter			Angestellte		zusammen	davon		dar.: Auszu- bildende
		zusammen	darunter: Fach- arbeiter	Auszu- bild.	zusammen	dar.: Auszu- bild.		Arbeiter	Ange- stellte	
05154 Kleve, Kreis										
Pflanzenbauer, Tierzüchter, Fi.	2959	2783	1373	319	176	10	512	506	6	12
Bergleute, Mineralgewinner	28	27	19	-	1	-	2	2	-	-
Fertigungsberufe	25188	23746	12262	2260	1442	41	2340	2283	57	72
Steinbearbeiter, Baustoffher.	261	254	42	8	7	1	52	52	-	-
Keramiker, Glasmacher	53	50	11	5	3	-	5	5	-	-
Chemiearbeiter, Kunststoffv.	1173	1124	214	7	49	-	126	118	8	-
Papierher., -verarb., Drucker	1271	1142	447	67	129	10	64	61	3	2
Holzaufbereiter, -warenfert.	82	78	22	1	4	-	15	15	-	-
Metallerzeuger, -bearbeiter	710	678	292	13	32	-	87	85	2	-
Schlosser, Mechaniker	6140	5672	4236	891	468	14	417	395	22	32
Elektriker	2397	2206	1246	370	191	5	200	192	8	7
Montierer u. Metallb. a.n.g.	675	665	77	1	10	-	53	53	-	-
Textil-, Bekleidungsberufe	1042	988	224	38	54	-	136	135	1	6
Lederher., -verarb., Fellver.	719	697	329	39	22	-	40	39	1	-
Ernährungsberufe	2931	2745	964	235	186	5	424	419	5	6
Bauberufe	3260	3155	1857	240	105	4	358	355	3	7
Bau-, Raumausstat., Polsterer	459	435	295	39	24	1	42	42	-	1
Tischler, Modellbauer	1298	1256	975	211	42	-	59	59	-	6
Maler, Lackierer	794	771	608	91	23	1	31	31	-	5
Warenprüfer, Versandfertigm.	1167	1088	87	3	79	-	156	152	4	-
Hilfsarbeiter	356	354	68	-	2	-	40	40	-	-
Maschinisten	400	388	268	1	12	-	35	35	-	-
Technische Berufe	3058	151	83	21	2907	152	170	9	161	2
Ing., Chemiker, Physiker, Math.	576	6	4	-	570	3	29	-	29	-
Techniker, Tech. Sonderkräfte	2482	145	79	21	2337	149	141	9	132	2
Dienstleistungsberufe	42743	10461	2592	370	32282	2886	1957	786	1171	78
Warenkaufleute	7110	317	72	13	6793	635	244	47	197	17
Dienstleistungskaufleute	2889	43	18	-	2846	310	92	-	92	5
Verkehrsberufe	5792	5125	1614	39	667	3	398	353	45	2
Organ., -Verwalt., Büroberufe	12847	125	26	3	12722	901	455	8	447	15
Ordnungs-, Sicherheitsberufe	1072	804	164	6	268	6	40	34	6	1
Schriftwerksch., Künstl. Ber.	265	33	7	5	232	15	11	3	8	-
Gesundheitsdienstberufe	5641	92	14	11	5549	734	282	6	276	17
Sozial- und erziehungsberufe	2939	132	8	4	2807	259	86	3	83	3
Allg. Dienstleistungsberufe	4188	3790	669	289	398	23	349	332	17	18
Sonstige Arbeitskräfte	64	50	-	46	14	3	9	8	1	7
Ohne Angabe	-	-	-	-	-	-	-	-	-	-
Insgesamt	74040	37218	16329	3016	36822	3092	4990	3594	1396	171

Sozialversicherungspflichtig beschäftigte Arbeitnehmer insgesamt sowie ausländische Arbeitnehmer am 30.06.1992
nach Berufsbereichen und -abschnitten, Stellung im Beruf sowie nach Verwaltungsbezirken

Berufsbereiche --- Berufsabschnitte	Insgesamt	Beschäftigte					dar. Ausländer			
		Arbeiter			Angestellte		davon			dar.:
		zusammen	darunter:		zusammen	dar.: Auszu- bild.	zusammen	Arbeiter	Ange- stellte	Auszu- bil- dende
			Fach- arbeiter	Auszu- bild.						
05158 Mettmann, Kreis										
Pflanzenbauer, Tierzüchter, Fi.	2051	1631	633	147	420	12	297	284	13	8
Bergleute, Mineralgewinner	68	67	10	-	1	-	2	2	-	-
Fertigungsberufe	66138	62314	25445	3207	3824	52	15252	15139	113	372
Steinbearbeiter, Baustoffher.	206	203	67	5	3	-	75	75	-	2
Keramiker, Glasmacher	122	99	28	3	23	-	25	22	3	1
Chemiearbeiter, Kunststoffv.	2711	2544	291	22	167	2	602	594	8	3
Papierher., -verarb., Drucker	1985	1763	495	77	222	11	392	386	6	7
Holzaufbereiter, -warenfert.	152	149	36	1	3	-	68	67	1	1
Metallerzeuger, -bearbeiter	12798	12527	3839	120	271	-	4882	4878	4	32
Schlosser, Mechaniker	13713	12594	9314	1493	1119	23	1425	1396	29	215
Elektriker	4926	4336	3314	592	590	10	359	337	22	55
Montierer u. Metallb. a.n.g.	11139	11094	533	20	45	-	4156	4153	3	5
Textil-, Bekleidungsberufe	944	866	368	19	78	1	197	193	4	5
Lederher., -verarb., Fellver.	506	475	199	24	31	-	80	80	-	3
Ernährungsberufe	2705	2385	1039	207	320	2	498	486	12	5
Bauberufe	3709	3518	1930	159	191	-	672	669	3	7
Bau-, Raumausstat., Polsterer	902	835	591	80	67	1	107	105	2	10
Tischler, Modellbauer	1358	1282	916	202	76	1	94	94	-	5
Maler, Lackierer	1479	1423	1035	158	56	-	138	137	1	8
Warenprüfer, Versandfertig.	4696	4174	657	12	522	1	979	964	15	1
Hilfsarbeiter	890	883	73	2	7	-	308	308	-	2
Maschinisten	1197	1164	720	11	33	-	195	195	-	5
Technische Berufe	15509	647	417	32	14862	223	625	50	575	12
Ing., Chemiker, Physiker, Math.	4230	27	13	3	4203	7	239	3	236	-
Techniker, Tech. Sonderkräfte	11279	620	404	29	10659	216	386	47	339	12
Dienstleistungsberufe	91559	20811	4604	543	70748	3787	5656	3225	2431	358
Warenkaufleute	15655	654	168	29	15001	710	626	109	517	65
Dienstleistungskaufleute	3984	79	37	2	3905	369	83	1	82	14
Verkehrsberufe	14279	12256	2605	31	2023	12	1963	1883	80	-
Organ.-, Verwalt.-, Büroberufe	35276	406	167	9	34870	1372	1055	55	1000	68
Ordnungs-, Sicherheitsberufe	1519	878	276	15	641	2	83	57	26	-
Schriftwerksch., Künstl. Ber.	856	132	82	13	724	35	47	14	33	1
Gesundheitsdienstberufe	7467	366	39	28	7101	879	477	40	437	104
Sozial- und erziehungsberufe	5881	151	14	15	5730	325	226	9	217	15
Allg. Dienstleistungsberufe	6642	5889	1216	401	753	83	1096	1057	39	91
Sonstige Arbeitskräfte	167	68	2	14	99	34	11	4	7	5
Ohne Angabe	-	-	-	-	-	-	-	-	-	-
Insgesamt	175492	85538	31111	3943	89954	4108	21843	18704	3139	755

Sozialversicherungspflichtig beschäftigte Arbeitnehmer insgesamt sowie ausländische Arbeitnehmer am 30.06.1992
 nach Berufsbereichen und -abschnitten, Stellung im Beruf sowie nach Verwaltungsbezirken

Berufsbereiche --- Berufsabschnitte	Insgesamt	Beschäftigte					dar. Ausländer			
		Arbeiter			Angestellte		davon			dar.:
		zusammen	darunter: Fach- arbeiter	Auszu- bild.	zusammen	dar.: Auszu- bild.	zusammen	Arbeiter	Ange- stellte	Auszu- bil- dende
05162 Neuss, Kreis										
Pflanzenbauer, Tierzüchter, Fi.	1950	1735	721	148	215	2	235	229	6	3
Bergleute, Mineralgewinner	307	301	68	-	6	-	100	99	1	-
Fertigungsberufe	44455	42233	22155	2884	2222	40	8138	8062	76	375
Steinbearbeiter, Baustoffher.	606	597	151	8	9	1	251	250	1	-
Keramiker, Glasmacher	477	464	35	8	13	-	239	239	-	-
Chemiearbeiter, Kunststoffv.	5427	5286	2349	247	141	2	1003	996	7	41
Papierher., -verarb., Drucker	1514	1409	370	42	105	1	302	299	3	3
Holzaufbereiter, -warenfert.	85	77	47	-	8	1	23	22	1	1
Metallerzeuger, -bearbeiter	4533	4466	1823	125	67	2	1349	1346	3	32
Schlosser, Mechaniker	10525	9862	7760	1268	663	18	926	908	18	200
Elektriker	3470	3201	2609	451	269	7	202	194	8	46
Montierer u. Metallb. a.n.g.	1617	1608	54	3	9	-	744	744	-	2
Textil-, Bekleidungsberufe	1108	1017	551	67	91	-	183	180	3	8
Lederher., -verarb., Fellver.	57	54	29	5	3	-	8	8	-	-
Ernährungsberufe	3209	2995	865	206	214	2	873	862	11	7
Bauberufe	3636	3483	1939	133	153	1	710	705	5	13
Bau-, Raumausst., Polsterer	631	593	462	42	38	1	54	53	1	1
Tischler, Modellbauer	898	847	575	118	51	-	43	42	1	6
Maler, Lackierer	1208	1177	813	144	31	-	133	132	1	11
Warenprüfer, Versandfertig.	2108	1917	308	14	191	4	553	546	7	3
Hilfsarbeiter	832	820	32	1	12	-	271	271	-	-
Maschinisten	2514	2360	1383	2	154	-	271	265	6	1
Technische Berufe	10855	561	352	54	10294	208	356	23	333	14
Ing., Chemiker, Physiker, Math.	2991	21	13	3	2970	6	136	-	136	1
Techniker, Tech. Sonderkräfte	7864	540	339	51	7324	202	220	23	197	13
Dienstleistungsberufe	70796	18075	4013	450	52721	3321	4568	2470	2098	280
Warenkaufleute	11384	538	144	28	10846	655	565	91	474	63
Dienstleistungskaufleute	4354	63	36	-	4291	427	96	2	94	20
Verkehrsberufe	11448	10064	2261	37	1384	6	1323	1267	56	3
Organ.-, Verwalt.-, Büroberufe	24541	302	96	13	24239	1121	934	35	899	61
Ordnungs-, Sicherheitsberufe	1856	1279	353	2	577	1	133	121	12	-
Schriftwerksch., Künstl. Ber.	653	77	37	13	576	28	29	2	27	2
Gesundheitsdienstberufe	6347	155	21	25	6192	866	355	13	342	82
Sozial- und Erziehungsberufe	4136	116	25	1	4020	201	160	7	153	4
Allg. Dienstleistungsberufe	6077	5481	1040	331	596	16	973	932	41	45
Sonstige Arbeitskräfte	247	142	18	103	105	61	28	16	12	15
Ohne Angabe	-	-	-	-	-	-	-	-	-	-
Insgesamt	128610	63047	27327	3639	65563	3632	13425	10899	2526	687

Sozialversicherungspflichtig beschäftigte Arbeitnehmer insgesamt sowie ausländische Arbeitnehmer am 30.06.1992
nach Berufsbereichen und -abschnitten, Stellung im Beruf sowie nach Verwaltungsbezirken

Berufsbereiche --- Berufsabschnitte	Beschäftigte						dar. Ausländer			
	Insge- samt	Arbeiter			Angestellte		zusammen	davon		dar.: Auszu- bildende
		zusammen	darunter:		zusammen	dar.: Auszu- bild.		Arbeiter	Ange- stellte	
			Fach- arbeiter	Auszu- bild.						
05166 Viersen, Kreis										
Pflanzenbauer, Tierzüchter, Fi.	1505	1398	657	157	107	3	186	186	-	2
Bergleute, Mineralgewinner	22	22	1	-	-	-	7	7	-	-
Fertigungsberufe	32717	31006	13796	1869	1711	28	4568	4512	56	152
Steinbearbeiter, Baustoffher.	321	303	50	5	18	-	68	67	1	-
Keramiker, Glasmacher	163	148	39	-	15	2	67	66	1	-
Chemiearbeiter, Kunststoffv.	4032	3952	181	41	80	1	858	853	5	1
Papierher., -verarb., Drucker	1317	1203	520	51	114	2	173	167	6	1
Holzaufbereiter, -warenfert.	49	47	13	1	2	-	10	10	-	-
Metallerzeuger, -bearbeiter	2468	2408	935	42	60	-	469	468	1	6
Schlosser, Mechaniker	6395	5866	4403	732	529	17	467	454	13	67
Elektriker	2265	2000	1492	315	265	1	109	100	9	19
Montierer u. Metallb. a.n.g.	1770	1766	136	3	4	-	597	597	-	1
Textil-, Bekleidungsberufe	3049	2919	1590	130	130	-	454	445	9	33
Lederher., -verarb., Fellver.	478	461	53	4	17	-	96	94	2	1
Ernährungsberufe	2163	2041	816	135	122	2	301	297	4	8
Bauberufe	2649	2568	1325	140	81	-	223	222	1	3
Bau-, Raumausst., Polsterer	642	607	396	37	35	1	52	52	-	2
Tischler, Modellbauer	1068	1029	700	131	39	-	80	80	-	4
Maler, Lackierer	727	706	540	93	21	-	44	42	2	6
Warenprüfer, Versandfertigm.	1967	1810	330	8	157	2	307	305	2	-
Hilfsarbeiter	527	523	52	1	4	-	115	115	-	-
Maschinisten	667	649	225	-	18	-	78	78	-	-
Technische Berufe	4958	498	108	23	4460	105	248	55	193	8
Ing., Chemiker, Physiker, Math.	1123	12	4	3	1111	3	66	4	62	1
Techniker, Tech. Sonderkräfte	3835	486	104	20	3349	102	182	51	131	7
Dienstleistungsberufe	43493	11358	2637	307	32135	2425	2240	1148	1092	137
Warenkaufleute	7097	411	114	7	6686	569	215	48	167	25
Dienstleistungskaufleute	1952	41	11	1	1911	204	44	1	43	6
Verkehrsberufe	6934	6159	1571	26	775	5	730	660	70	-
Organ., Verwalt., Büroberufe	14622	155	44	2	14467	813	497	6	491	37
Ordnungs-, Sicherheitsberufe	1015	780	232	11	235	-	129	120	9	-
Schriftwerksch., Künstl. Ber.	435	54	24	10	381	36	22	3	19	3
Gesundheitsdienstberufe	5042	288	14	19	4754	610	214	8	206	35
Sozial- und erziehungsberufe	2712	104	18	1	2608	173	68	-	68	4
Allg. Dienstleistungsberufe	3684	3366	609	230	318	15	321	302	19	27
Sonstige Arbeitskräfte	54	38	6	24	16	8	4	4	-	2
Ohne Angabe	-	-	-	-	-	-	-	-	-	-
Insgesamt	82749	44320	17205	2380	38429	2569	7253	5912	1341	301

Sozialversicherungspflichtig beschäftigte Arbeitnehmer insgesamt sowie ausländische Arbeitnehmer am 30.06.1992
 nach Berufsbereichen und -abschnitten, Stellung im Beruf sowie nach Verwaltungsbezirken

Berufsbereiche --- Berufsabschnitte	Insgesamt	Beschäftigte					dar. Ausländer			
		Arbeiter			Angestellte		davon			dar.:
		zusammen	darunter: Fach- arbeiter	Auszu- bild.	zusammen	dar.: Auszu- bild.	zusammen	Arbeiter	Ange- stellte	Auszu- bil- dende
05170 Mesel, Kreis										
Pflanzenbauer, Tierzüchter, Fi.	2339	2147	981	252	192	4	204	201	3	7
Bergleute, Mineralgewinner	10326	10323	9378	368	3	-	2627	2627	-	132
Fertigungsberufe	39380	37101	21180	3709	2279	38	3986	3947	39	459
Steinbearbeiter, Baustoffher.	498	478	105	12	20	-	124	124	-	1
Keramiker, Glasmacher	1351	1315	123	6	36	8	169	169	-	-
Chemiearbeiter, Kunststoffv.	1617	1574	496	45	43	-	155	154	1	2
Papierher., -verarb., Drucker	1240	947	563	31	293	4	107	102	5	1
Holzaufbereiter, -warenfert.	256	256	43	-	-	-	52	52	-	-
Metallerzeuger, -bearbeiter	2980	2920	1569	104	60	-	374	373	1	18
Schlosser, Mechaniker	11290	10536	7650	1562	754	16	932	920	12	209
Elektriker	4034	3772	2707	785	262	3	217	214	3	95
Montierer u. Metallb. a.n.g.	1072	1063	117	11	9	-	145	145	-	-
Textil-, Bekleidungsberufe	876	836	296	119	40	1	160	158	2	60
Lederher., -verarb., Fellver.	72	62	43	8	10	1	6	6	-	-
Ernährungsberufe	2045	1887	850	227	158	2	263	259	4	6
Bauberufe	5081	4847	3024	287	234	1	626	619	7	16
Bau-, Raumausst., Polsterer	958	910	677	62	48	-	89	89	-	3
Tischler, Modellbauer	1440	1368	1016	235	72	-	67	66	1	14
Maler, Lackierer	1008	970	757	119	38	2	44	44	-	6
Warenprüfer, Versandfertigm.	1212	1092	195	1	120	-	120	118	2	-
Hilfsarbeiter	691	674	76	93	17	-	177	177	-	28
Maschinisten	1659	1594	873	2	65	-	159	158	1	-
Technische Berufe	7948	443	361	33	7505	170	215	19	196	6
Ing., Chemiker, Physiker, Math.	1566	7	5	-	1559	1	36	-	36	-
Techniker, Tech. Sonderkräfte	6382	436	356	33	5946	169	179	19	160	6
Dienstleistungsberufe	59210	14892	4459	578	44318	3885	2387	1194	1193	323
Warenkaufleute	10544	549	161	24	9995	1009	379	79	300	111
Dienstleistungskaufleute	3215	106	45	3	3109	267	47	2	45	5
Verkehrsberufe	7834	6968	2431	53	866	4	493	473	20	-
Organ., Verwalt., Büroberufe	17779	212	55	6	17567	1161	322	9	313	42
Ordnungs-, Sicherheitsberufe	1236	950	316	8	286	3	58	54	4	-
Schriftwerksch., Künstl. Ber.	611	102	42	20	509	57	26	6	20	2
Gesundheitsdienstberufe	7538	261	28	25	7277	1062	339	18	321	90
Sozial- und erziehungsberufe	4416	181	12	3	4235	305	155	6	149	10
Allg. Dienstleistungsberufe	6037	5563	1369	436	474	17	568	547	21	63
Sonstige Arbeitskräfte	179	126	2	10	53	34	25	23	2	2
Ohne Angabe	-	-	-	-	-	-	-	-	-	-
Insgesamt	119382	65032	36361	4950	54350	4131	9444	8011	1433	929

Sozialversicherungspflichtig beschäftigte Arbeitnehmer insgesamt sowie ausländische Arbeitnehmer am 30.06.1992
nach Berufsbereichen und -abschnitten, Stellung im Beruf sowie nach Verwaltungsbezirken

Berufsbereiche --- Berufsabschnitte	Insge- samt	Beschäftigte					dar. Ausländer			
		Arbeiter			Angestellte		davon			dar.:
		zusammen	darunter:		zusammen	dar.: Auszu- bild.	zusammen	Arbeiter	Ange- stellte	Auszu- bil- dende
			Fach- arbeiter	Auszu- bild.						
053 Köln, Regierungsbezirk										
Pflanzenbauer, Tierzüchter, Fi.	15683	14248	6310	1306	1435	30	1879	1848	31	28
Bergleute, Mineralgewinner	4485	4465	3375	39	20	1	1299	1299	-	24
Fertigungsberufe	435759	411701	207674	29966	24058	594	72491	71643	848	3450
Steinbearbeiter, Baustoffher.	2057	2000	803	103	57	5	456	455	1	3
Keramiker, Glasmacher	5723	5573	1834	127	150	4	1401	1391	10	16
Chemiearbeiter, Kunststoffv.	44604	43430	11356	1034	1174	14	9873	9814	59	132
Papierher., -verarb., Drucker	22047	19967	6755	959	2080	123	3102	3050	52	65
Holzaufbereiter, -warenfert.	1833	1784	377	9	49	3	361	359	2	1
Metallerzeuger, -bearbeiter	37188	36677	15674	1052	511	4	10204	10177	27	218
Schlosser, Mechaniker	99174	91972	69914	12609	7202	192	8453	8250	203	1725
Elektriker	40560	36925	26794	5720	3635	86	2779	2693	86	584
Montierer u. Metallb. a.n.g.	17303	17179	1913	63	124	5	4957	4954	3	10
Textil-, Bekleidungsberufe	10993	10472	4610	699	521	19	2438	2399	39	202
Lederher., -verarb., Fellver.	2435	2304	867	137	131	4	382	376	6	10
Ernährungsberufe	32545	30235	10801	1964	2310	49	7874	7748	126	94
Bauberufe	41087	38955	21696	1823	2132	9	6835	6743	92	153
Bau-, Raumausst., Polsterer	9441	8918	6065	660	523	33	1371	1352	19	39
Tischler, Modellbauer	11075	10453	7506	1562	622	3	727	716	11	65
Maler, Lackierer	12727	12386	8398	1304	341	1	1450	1441	9	114
Warenprüfer, Versandfertigm.	22923	21151	3626	112	1772	34	4598	4532	66	14
Hilfsarbeiter	10076	9985	1109	18	91	3	4001	3984	17	3
Maschinisten	11968	11335	7576	11	633	3	1229	1209	20	2
Technische Berufe	112393	5103	3362	513	107290	2846	4291	337	3954	133
Ing., Chemiker, Physiker, Math.	38485	201	99	10	38284	74	1831	22	1809	5
Techniker, Tech. Sonderkräfte	73908	4902	3263	503	69006	2772	2460	315	2145	128
Dienstleistungsberufe	832797	188941	44904	5794	643856	40117	53662	29648	24014	3268
Warenkaufleute	111964	5957	1711	239	106007	7932	4929	991	3938	663
Dienstleistungskaufleute	63119	1094	317	20	62025	5422	1393	88	1305	139
Verkehrsberufe	101871	87214	23541	395	14657	60	10922	10430	492	22
Organ., Verwalt., Büroberufe	309746	5619	1346	112	304127	13689	8869	442	8427	676
Ordnungs-, Sicherheitsberufe	20857	15138	3619	83	5719	32	1248	1104	144	10
Schriftwerksch., Künstl. Ber.	16682	1220	636	153	15462	541	1521	112	1409	35
Gesundheitsdienstberufe	78385	3117	250	523	75268	9652	5317	331	4986	988
Sozial- und erziehungsberufe	54920	1730	299	44	53190	2463	2790	76	2714	93
Allg. Dienstleistungsberufe	75253	67852	13185	4225	7401	326	16673	16074	599	642
Sonstige Arbeitskräfte	3326	1880	111	1192	1446	635	449	330	119	281
Ohne Angabe	-	-	-	-	-	-	-	-	-	-
Insgesamt	1404443	626338	265736	38810	778105	44223	134071	105105	28966	7184

Sozialversicherungspflichtig beschäftigte Arbeitnehmer insgesamt sowie ausländische Arbeitnehmer am 30.06.1992
 nach Berufsbereichen und -abschnitten, Stellung im Beruf sowie nach Verwaltungsbezirken

Berufsbereiche --- Berufsabschnitte	Insgesamt	Beschäftigte					dar. Ausländer			
		Arbeiter			Angestellte		zusammen	davon		dar.: Auszubildende
		zusammen	darunter:		zusammen	dar.: Auszubild.		Arbeiter	Angestellte	
			Facharbeiter	Auszubild.						
05313 Aachen, kreisfreie Stadt										
Pflanzenbauer, Tierzüchter, Fi.	945	883	359	56	62	1	93	92	1	1
Bergleute, Mineralgewinner	9	8	5	-	1	-	-	-	-	-
Fertigungsberufe	30888	29034	14366	2089	1854	29	6261	6174	87	266
Steinbearbeiter, Baustoffher.	102	95	60	7	7	2	9	9	-	-
Keramiker, Glasmacher	406	395	74	4	11	-	90	90	-	1
Chemiearbeiter, Kunststoffv.	2422	2280	188	6	142	1	712	697	15	2
Papierher., -verarb., Drucker	895	776	422	83	119	1	90	86	4	7
Holzaufbereiter, -warenfert.	21	17	11	-	4	-	3	3	-	-
Metallerzeuger, -bearbeiter	1559	1526	995	50	33	-	269	266	3	4
Schlosser, Mechaniker	7385	6830	5486	917	555	6	701	686	15	135
Elektriker	3262	2896	1718	457	366	12	435	417	18	41
Montierer u. Metallb. a.n.g.	1420	1411	80	-	9	-	448	448	-	-
Textil-, Bekleidungsberufe	1741	1683	1298	82	58	1	682	676	6	39
Lederher., -verarb., Fellver.	106	97	64	13	9	-	18	18	-	3
Ernährungsberufe	3488	3347	821	143	141	3	1242	1235	7	8
Bauberufe	2070	1962	1111	100	108	-	345	342	3	6
Bau-, Raumausstat., Polsterer	480	447	344	31	33	1	63	62	1	1
Tischler, Modellbauer	787	740	547	92	47	-	72	71	1	5
Maler, Lackierer	877	854	660	88	23	-	60	59	1	14
Warenprüfer, Versandfertigtm.	2676	2528	122	16	148	2	817	806	11	-
Hilfsarbeiter	696	683	29	-	13	-	162	161	1	-
Maschinisten	495	467	336	-	28	-	43	42	1	-
Technische Berufe	11441	455	251	11	10986	487	655	30	625	17
Ing., Chemiker, Physiker, Math.	5063	47	10	3	5016	13	312	1	311	-
Techniker, Tech. Sonderkräfte	6378	408	241	8	5970	474	343	29	314	17
Dienstleistungsberufe	65112	13820	2640	453	51292	3680	4637	2186	2451	278
Warenkaufleute	8656	314	54	25	8342	739	489	52	437	66
Dienstleistungskaufleute	5888	98	47	1	5790	524	181	5	176	9
Verkehrsberufe	6459	5532	1233	13	927	6	695	650	45	1
Organ.-, Verwalt.-, Büroberufe	22940	272	65	6	22668	1071	898	18	880	42
Ordnungs-, Sicherheitsberufe	1246	973	244	2	273	5	81	67	14	2
Schriftwerksch., Künstl. Ber.	1180	120	68	20	1060	62	90	5	85	1
Gesundheitsdienstberufe	7518	445	35	99	7073	958	560	50	510	102
Sozial- und erziehungsberufe	4843	142	15	4	4701	283	274	19	255	8
Allg. Dienstleistungsberufe	6382	5924	879	283	458	32	1369	1320	49	47
Sonstige Arbeitskräfte	104	64	7	13	40	27	12	7	5	5
Ohne Angabe	-	-	-	-	-	-	-	-	-	-
Insgesamt	108499	44264	17628	2622	64235	4224	11658	8489	3169	567

Sozialversicherungspflichtig beschäftigte Arbeitnehmer insgesamt sowie ausländische Arbeitnehmer am 30.06.1992
nach Berufsbereichen und -abschnitten, Stellung im Beruf sowie nach Verwaltungsbezirken

Berufsbereiche --- Berufsabschnitte	Insgesamt	Beschäftigte					dar. Ausländer			
		Arbeiter			Angestellte		zusammen	davon		dar.: Auszubildende
		zusammen	darunter:		zusammen	dar.: Auszubild.		Arbeiter	Angestellte	
			Facharbeiter	Auszubild.						
05314 Bonn, Kreisfreie Stadt										
Pflanzenbauer, Tierzüchter, Fi.	1415	1147	456	112	268	-	120	116	4	3
Bergleute, Mineralgewinner	11	11	3	2	-	-	-	-	-	-
Fertigungsberufe	23600	21410	11241	2032	2190	50	3750	3683	67	201
Steinbearbeiter, Baustoffher.	81	78	58	5	3	-	30	30	-	-
Keramiker, Glasmacher	270	257	221	4	13	1	43	40	3	1
Chemiearbeiter, Kunststoffv.	1836	1761	231	31	75	1	625	623	2	2
Papierher., -verarb., Drucker	1606	1308	667	91	298	3	122	110	12	2
Holzaufbereiter, -warenfert.	14	13	1	1	1	-	4	4	-	-
Metallerzeuger, -bearbeiter	833	813	335	12	20	-	258	258	-	1
Schlosser, Mechaniker	5449	4808	3573	820	641	22	382	370	12	113
Elektriker	3004	2603	1794	493	401	6	141	135	6	47
Montierer u. Metallb. a.n.g.	779	769	48	3	10	-	332	332	-	-
Textil-, Bekleidungsberufe	377	348	142	83	29	2	51	49	2	12
Lederher., -verarb., Fellver.	139	133	83	23	6	-	11	11	-	-
Ernährungsberufe	3509	3242	1225	182	267	6	953	937	16	9
Bauberufe	1615	1522	919	46	93	1	310	309	1	1
Bau-, Raumausstat., Polsterer	565	518	406	57	47	3	38	37	1	4
Tischler, Modellbauer	652	596	469	77	56	1	26	25	1	2
Maler, Lackierer	906	865	683	98	41	-	44	44	-	5
Warenprüfer, Versandfertigtm.	1241	1094	151	3	147	2	307	305	2	1
Hilfsarbeiter	374	371	13	2	3	-	45	45	-	-
Maschinisten	350	311	222	1	39	2	28	19	9	1
Technische Berufe	7602	308	167	27	7294	205	257	12	245	6
Ing., Chemiker, Physiker, Math.	2627	11	4	1	2616	13	111	1	110	1
Techniker, Tech. Sonderkräfte	4975	297	163	26	4678	192	146	11	135	5
Dienstleistungsberufe	106069	18452	4122	694	87617	4465	5905	2670	3235	317
Warenkaufleute	10063	466	99	25	9597	770	399	74	325	47
Dienstleistungskaufleute	6461	197	15	3	6264	533	111	23	88	6
Verkehrsberufe	7728	6216	1901	16	1512	3	525	476	49	1
Organ., Verwalt., Büroberufe	48663	1413	139	21	47250	1325	1305	54	1251	39
Ordnungs-, Sicherheitsberufe	2653	2037	327	3	616	3	145	126	19	-
Schriftwerksch., Künstl. Ber.	3112	126	81	6	2986	99	241	11	230	3
Gesundheitsdienstberufe	11158	386	19	134	10772	1430	824	44	780	149
Sozial- und erziehungsberufe	7762	138	26	4	7624	255	420	8	412	9
Allg. Dienstleistungsberufe	8469	7473	1515	482	996	47	1935	1854	81	63
Sonstige Arbeitskräfte	138	62	15	44	76	44	14	7	7	12
Ohne Angabe	-	-	-	-	-	-	-	-	-	-
Insgesamt	138835	41390	16004	2911	97445	4764	10046	6488	3558	539

Sozialversicherungspflichtig beschäftigte Arbeitnehmer insgesamt sowie ausländische Arbeitnehmer am 30.06.1992
nach Berufsbereichen und -abschnitten, Stellung im Beruf sowie nach Verwaltungsbezirken

Berufsbereiche --- Berufsabschnitte	Insgesamt	Beschäftigte					dar. Ausländer			
		Arbeiter			Angestellte		davon			dar.:
		zusammen	darunter: Fach- arbeiter	Auszu- bild.	zusammen	dar.: Auszu- bild.	zusammen	Arbeiter	Ange- stellte	Auszu- bildende
05315 Köln, kreisfreie Stadt										
Pflanzenbauer, Tierzüchter, Fi.	3437	3048	1373	219	389	7	470	459	11	3
Bergleute, Mineralgewinner	78	73	50	-	5	1	8	8	-	-
Fertigungsberufe	109910	103052	56535	6658	6858	193	23527	23180	347	1197
Steinbearbeiter, Baustoffher.	380	368	182	24	12	1	51	51	-	-
Keramiker, Glasmacher	756	714	110	13	42	1	227	226	1	1
Chemiearbeiter, Kunststoffv.	6524	6314	1974	144	210	2	1265	1255	10	18
Papierher., -verarb., Drucker	5841	5040	2078	260	801	68	892	871	21	17
Holzaufbereiter, -warenfert.	140	131	26	2	9	-	25	24	1	-
Metallerzeuger, -bearbeiter	8447	8335	3867	207	112	-	3452	3445	7	110
Schlosser, Mechaniker	26558	24655	18916	2593	1903	57	3132	3055	77	586
Elektriker	12665	11684	8600	1472	981	22	1021	993	28	232
Montierer u. Metallb. a.n.g.	2806	2772	720	19	34	2	1078	1077	1	3
Textil-, Bekleidungsberufe	1231	1106	511	142	125	11	267	245	22	54
Lederher., -verarb., Fellver.	478	443	205	33	35	3	87	84	3	4
Ernährungsberufe	9861	9155	3221	449	706	4	2967	2914	53	29
Bauberufe	9724	9014	5502	429	710	4	2339	2280	59	65
Bau-, Raumausst., Polsterer	2954	2790	1668	172	164	10	653	645	8	11
Tischler, Modellbauer	2821	2652	1850	365	169	-	266	262	4	17
Maler, Lackierer	3746	3629	2301	293	117	-	728	725	3	41
Warenprüfer, Versandfertigm.	6892	6357	1860	38	535	7	1691	1663	28	8
Hilfsarbeiter	5323	5273	832	-	50	-	2840	2826	14	-
Maschinisten	2763	2620	2112	3	143	1	546	539	7	1
Technische Berufe	33324	1393	991	100	31931	520	1295	98	1197	48
Ing., Chemiker, Physiker, Math.	13380	49	24	3	13331	22	572	4	568	1
Techniker, Tech. Sonderkräfte	19944	1344	967	97	18600	498	723	94	629	47
Dienstleistungsberufe	304203	64134	13809	1725	240069	12930	25435	14455	10980	1451
Warenkaufleute	37289	1963	655	48	35326	2306	2088	387	1701	280
Dienstleistungskaufleute	34023	326	59	9	33697	3013	858	36	822	93
Verkehrsberufe	37084	30703	6916	111	6381	25	5598	5347	251	9
Organ., Verwalt., Büroberufe	115619	2130	656	24	113489	4258	4053	238	3815	320
Ordnungs-, Sicherheitsberufe	7568	5557	1060	22	2011	10	575	512	63	6
Schriftwerksch., Künstl. Ber.	9160	475	274	47	8685	253	996	54	942	23
Gesundheitsdienstberufe	20949	626	47	145	20323	2365	2001	107	1894	405
Sozial- und erziehungsberufe	17666	321	58	6	17345	590	1209	13	1196	31
Allg. Dienstleistungsberufe	24845	22033	4084	1313	2812	110	8057	7761	296	284
Sonstige Arbeitskräfte	1920	1132	57	860	788	233	330	283	47	221
Ohne Angabe	-	-	-	-	-	-	-	-	-	-
Insgesamt	452872	172832	72815	9562	280040	13884	51065	38483	12582	2920

Sozialversicherungspflichtig beschäftigte Arbeitnehmer insgesamt sowie ausländische Arbeitnehmer am 30.06.1992
nach Berufsbereichen und -abschnitten, Stellung im Beruf sowie nach Verwaltungsbezirken

Berufsbereiche --- Berufsabschnitte	Insge- samt	Beschäftigte					dar. Ausländer			
		Arbeiter			Angestellte		zusammen	davon		dar.: Auszu- bil- dende
		zusammen	darunter:		zusammen	dar.: Auszu- bild.		Arbeiter	Ange- stellte	
			Fach- arbeiter	Auszu- bild.						
05316 Leverkusen, Kreisfreie Stadt										
Pflanzenbauer, Tierzüchter, Fi.	532	478	199	44	54	-	37	36	1	-
Bergleute, Mineralgewinner	3	3	-	-	-	-	2	2	-	-
Fertigungsberufe	26857	25988	14368	1795	869	33	4320	4296	24	255
Steinbearbeiter, Baustoffher.	16	15	11	-	1	-	3	3	-	-
Keramiker, Glasmacher	111	101	19	1	10	-	18	18	-	-
Chemiearbeiter, Kunststoffv.	10383	10342	4803	450	41	2	2180	2176	4	78
Papierher., -verarb., Drucker	637	512	208	35	125	7	59	59	-	1
Holzaufbereiter, -warenfert.	7	4	3	-	3	2	2	1	1	1
Metallerzeuger, -bearbeiter	1232	1217	767	32	15	-	276	274	2	7
Schlosser, Mechaniker	5835	5564	4401	791	271	8	495	488	7	115
Elektriker	1956	1838	1572	193	118	3	104	103	1	19
Montierer u. Metallb. a.n.g.	286	283	37	-	3	-	56	56	-	-
Textil-, Bekleidungsberufe	145	134	56	9	11	1	30	29	1	4
Lederher., -verarb., Fellver.	56	55	30	1	1	-	8	8	-	-
Ernährungsberufe	1115	1042	265	54	73	2	253	248	5	3
Bauberufe	2158	2093	974	104	65	-	421	420	1	19
Bau-, Raumausstat., Polsterer	305	287	204	17	18	4	48	47	1	2
Tischler, Modellbauer	319	302	232	41	17	-	21	21	-	-
Maler, Lackierer	886	876	374	65	10	-	113	112	1	6
Warenprüfer, Versandfertigm.	688	619	139	1	69	4	156	156	-	-
Hilfsarbeiter	158	158	28	-	-	-	35	35	-	-
Maschinisten	564	546	245	1	18	-	42	42	-	-
Technische Berufe	13954	578	400	104	13376	449	471	41	430	11
Ing., Chemiker, Physiker, Math.	4355	3	1	-	4352	5	170	-	170	-
Techniker, Tech. Sonderkräfte	9599	575	399	104	9024	444	301	41	260	11
Dienstleistungsberufe	34896	7911	1692	221	26985	1571	2283	1377	906	137
Warenkaufleute	5104	213	42	6	4891	251	238	35	203	35
Dienstleistungskaufleute	1723	49	13	-	1674	123	29	2	27	6
Verkehrsberufe	3626	3140	898	9	486	3	391	379	12	-
Organ., Verwalt., Büroberufe	13750	416	54	25	13334	773	389	52	337	44
Ordnungs-, Sicherheitsberufe	1510	715	159	-	795	-	112	103	9	-
Schriftwerksch., Künstl. Ber.	478	45	31	3	433	22	30	-	30	1
Gesundheitsdienstberufe	3090	98	7	19	2992	291	199	12	187	23
Sozial- und erziehungsberufe	2169	58	16	1	2111	105	85	2	83	2
Allg. Dienstleistungsberufe	3446	3177	472	158	269	3	810	792	18	26
Sonstige Arbeitskräfte	426	233	4	23	193	119	52	10	42	14
Ohne Angabe	-	-	-	-	-	-	-	-	-	-
Insgesamt	76668	35191	16663	2187	41477	2172	7165	5762	1403	417

Sozialversicherungspflichtig beschäftigte Arbeitnehmer insgesamt sowie ausländische Arbeitnehmer am 30.06.1992
nach Berufsbereichen und -abschnitten, Stellung im Beruf sowie nach Verwaltungsbezirken

Berufsbereiche --- Berufsabschnitte	Insge- samt	Beschäftigte					dar. Ausländer			
		Arbeiter			Angestellte		davon			dar.:
		zusammen	darunter:		zusammen	dar.: Auszu- bild.	zusammen	Arbeiter	Ange- stellte	Auszu- bil- dende
			Fach- arbeiter	Auszu- bild.						
05354 Aachen, Kreis										
Pflanzenbauer, Tierzüchter, Fi.	907	868	389	88	39	-	80	79	1	2
Bergleute, Mineralgewinner	238	235	59	-	3	-	44	44	-	-
Fertigungsberufe	30312	28974	14556	2242	1338	35	3698	3651	47	239
Steinbearbeiter, Baustoffher.	145	142	73	7	3	-	14	14	-	-
Keramiker, Glasmacher	1865	1856	1009	73	9	2	411	409	2	13
Chemiearbeiter, Kunststoffv.	1672	1545	338	23	127	-	302	296	6	3
Papierher., -verarb., Drucker	1050	996	274	56	54	4	125	124	1	1
Holzaufbereiter, -warenfert.	172	170	56	1	2	-	49	49	-	-
Metallerzeuger, -bearbeiter	4206	4154	1467	121	52	-	579	578	1	18
Schlosser, Mechaniker	6276	5872	4444	938	404	13	450	439	11	121
Elektriker	2497	2296	1725	378	201	6	182	174	8	36
Montierer u. Metallb. a.n.g.	404	402	23	-	2	-	77	77	-	-
Textil-, Bekleidungsberufe	814	799	184	58	15	-	232	230	2	15
Lederher., -verarb., Fellver.	64	60	39	9	4	-	7	7	-	1
Ernährungsberufe	1823	1694	707	154	129	4	230	224	6	4
Bauberufe	3078	2964	1660	119	114	-	378	374	4	9
Bau-, Raumausstat., Polsterer	757	723	506	53	34	4	77	74	3	3
Tischler, Modellbauer	855	808	585	106	47	-	51	51	-	3
Maler, Lackierer	912	902	690	137	10	-	54	54	-	11
Warenprüfer, Versandfertigtm.	2169	2089	94	7	80	1	325	323	2	1
Hilfsarbeiter	330	327	13	1	3	1	68	68	-	-
Maschinisten	1223	1175	669	1	48	-	87	86	1	-
Technische Berufe	5165	262	144	14	4903	147	280	23	257	7
Ing., Chemiker, Physiker, Math.	1539	7	4	-	1532	5	132	1	131	-
Techniker, Tech. Sonderkräfte	3626	255	140	14	3371	142	148	22	126	7
Dienstleistungsberufe	37040	9775	2496	282	27265	2182	1978	968	1010	179
Warenkaufleute	6563	378	125	10	6185	543	250	37	213	52
Dienstleistungskaufleute	1541	65	18	2	1476	119	60	6	54	5
Verkehrsberufe	5047	4560	1251	12	487	4	414	397	17	2
Organ.-, Verwalt.-, Büroberufe	11978	138	50	6	11840	728	327	9	318	21
Ordnungs-, Sicherheitsberufe	1034	871	228	9	163	2	29	28	1	1
Schriftwerksch., Künstl. Ber.	265	62	25	16	203	5	34	14	20	2
Gesundheitsdienstberufe	4885	192	12	9	4693	653	282	19	263	60
Sozial- und erziehungsberufe	2083	102	29	1	1981	122	101	1	100	10
Allg. Dienstleistungsberufe	3644	3407	758	217	237	6	481	457	24	26
Sonstige Arbeitskräfte	44	21	2	13	23	13	5	3	2	3
Ohne Angabe	-	-	-	-	-	-	-	-	-	-
Insgesamt	73706	40135	17646	2639	33571	2377	6085	4768	1317	430

Sozialversicherungspflichtig beschäftigte Arbeitnehmer insgesamt sowie ausländische Arbeitnehmer am 30.06.1992
nach Berufsbereichen und -abschnitten, Stellung im Beruf sowie nach Verwaltungsbezirken

Berufsbereiche --- Berufsabschnitte	Insgesamt	Beschäftigte					dar. Ausländer			
		Arbeiter			Angestellte		davon			dar.:
		zusammen	darunter:		zusammen	dar.: Auszu- bild.	zusammen	Arbeiter	Ange- stellte	Auszu- bil- dende
			Fach- arbeiter	Auszu- bild.						
05358 Düren, Kreis										
Pflanzenbauer, Tierzüchter, Fi.	1112	1020	474	106	92	3	123	121	2	1
Bergleute, Mineralgewinner	1437	1437	1147	-	-	-	626	626	-	-
Fertigungsberufe	29585	28230	13859	2205	1355	19	2983	2950	33	161
Steinbearbeiter, Baustoffher.	82	77	36	9	5	-	13	12	1	1
Keramiker, Glasmacher	277	268	159	5	9	-	54	53	1	-
Chemiearbeiter, Kunststoffv.	2333	2252	369	8	81	3	394	392	2	-
Papierher., -verarb., Drucker	4792	4682	1027	125	110	-	566	564	2	14
Holzaufbereiter, -warenfert.	273	268	60	1	5	-	58	58	-	-
Metallerzeuger, -bearbeiter	1936	1903	1083	69	33	1	317	314	3	1
Schlosser, Mechaniker	6263	5825	4601	854	438	4	285	275	10	62
Elektriker	2411	2226	1616	488	185	3	92	88	4	30
Montierer u. Metallb. a.n.g.	360	352	78	3	8	2	89	89	-	-
Textil-, Bekleidungsberufe	1692	1670	768	103	22	-	198	198	-	22
Lederher., -verarb., Fellver.	60	54	21	8	6	-	5	5	-	-
Ernährungsberufe	1600	1504	523	136	96	1	280	277	3	6
Bauberufe	2845	2711	1323	115	134	-	255	253	2	11
Bau-, Raumausst., Polsterer	504	466	316	59	38	3	31	29	2	1
Tischler, Modellbauer	647	618	432	119	29	-	19	18	1	3
Maler, Lackierer	707	686	475	101	21	-	36	36	-	9
Warenprüfer, Versandfertigm.	1001	929	262	1	72	2	77	76	1	1
Hilfsarbeiter	525	523	10	-	2	-	141	140	1	-
Maschinisten	1277	1216	700	1	61	-	73	73	-	-
Technische Berufe	7038	262	206	8	6776	271	274	8	266	6
Ing., Chemiker, Physiker, Math.	2522	8	5	-	2514	1	179	-	179	1
Techniker, Tech. Sonderkräfte	4516	254	201	8	4262	270	95	8	87	5
Dienstleistungsberufe	37600	9968	2501	339	27632	2255	1239	676	563	99
Warenkaufleute	5514	278	55	14	5236	450	161	40	121	16
Dienstleistungskaufleute	1883	59	20	-	1824	143	24	2	22	-
Verkehrsberufe	5319	4723	1435	44	596	1	271	258	13	-
Organ., Verwalt., Büroberufe	12430	197	67	6	12233	808	171	5	166	21
Ordnungs-, Sicherheitsberufe	1217	946	230	3	271	1	29	28	1	-
Schriftwerksch., Künstl. Ber.	258	36	14	7	222	15	5	1	4	-
Gesundheitsdienstberufe	4548	199	5	15	4349	693	145	3	142	34
Sozial- und erziehungsberufe	2763	113	11	6	2650	137	85	2	83	4
Allg. Dienstleistungsberufe	3668	3417	664	244	251	7	348	337	11	24
Sonstige Arbeitskräfte	101	69	2	13	32	23	6	3	3	3
Ohne Angabe	-	-	-	-	-	-	-	-	-	-
Insgesamt	76873	40986	18189	2671	35887	2571	5251	4384	867	270

Sozialversicherungspflichtig beschäftigte Arbeitnehmer insgesamt sowie ausländische Arbeitnehmer am 30.06.1992
 nach Berufsbereichen und -abschnitten, Stellung im Beruf sowie nach Verwaltungsbezirken

Berufsbereiche --- Berufsabschnitte	Beschäftigte						dar. Ausländer			
	Insgesamt	Arbeiter			Angestellte		zusammen	davon		dar.: Auszubildende
		zusammen	darunter:		zusammen	dar.: Auszubild.		Arbeiter	Angestellte	
			Facharbeiter	Auszubild.						
05362 Erfstkreis										
Pflanzenbauer, Tierzüchter, Fi.	1633	1528	599	104	105	1	337	334	3	5
Bergleute, Mineralgewinner	588	587	304	-	1	-	66	66	-	-
Fertigungsberufe	41773	39758	21095	2681	2015	34	6250	6192	58	238
Steinbearbeiter, Baustoffher.	262	257	106	6	5	-	60	60	-	1
Keramiker, Glasmacher	467	449	83	2	18	-	91	89	2	-
Chemiearbeiter, Kunststoffv.	5961	5883	1864	194	78	1	773	771	2	9
Papierher., -verarb., Drucker	1281	1166	458	68	115	10	220	217	3	4
Holzaufbereiter, -warenfert.	22	20	6	-	2	-	5	5	-	-
Metallerzeuger, -bearbeiter	3572	3535	1031	38	37	-	1425	1420	5	5
Schlosser, Mechaniker	10469	9819	7706	1220	650	14	918	897	21	130
Elektriker	3868	3595	2814	531	273	4	217	214	3	48
Montierer u. Metallb. a.n.g.	1388	1378	237	5	10	1	423	423	-	-
Textil-, Bekleidungsberufe	265	251	57	21	14	-	52	51	1	5
Lederher., -verarb., Fellver.	94	84	43	8	10	1	15	14	1	1
Ernährungsberufe	2656	2466	873	124	190	-	578	570	8	8
Bauberufe	4362	4139	2256	169	223	-	747	740	7	12
Bau-, Raumausstat., Polsterer	873	832	545	56	41	1	97	96	1	5
Tischler, Modellbauer	820	766	545	113	54	-	58	58	-	3
Maler, Lackierer	981	952	700	118	29	-	75	74	1	6
Warenprüfer, Versandfertigm.	1230	1105	131	7	125	-	198	195	3	1
Hilfsarbeiter	497	493	51	-	4	2	127	127	-	-
Maschinisten	2705	2568	1589	1	137	-	171	171	-	-
Technische Berufe	8584	779	559	135	7805	133	237	32	205	8
Ing., Chemiker, Physiker, Math.	2160	21	16	-	2139	2	73	-	73	-
Techniker, Tech. Sonderkräfte	6424	758	543	135	5666	131	164	32	132	8
Dienstleistungsberufe	57407	18340	4950	407	39067	2387	3833	2604	1229	201
Warenkaufleute	8904	683	168	35	8221	556	427	178	249	48
Dienstleistungskaufleute	2201	126	77	2	2075	127	26	3	23	2
Verkehrsberufe	11094	9971	2968	35	1123	4	1170	1141	29	5
Organ., -Verwalt., -Büroberufe	18858	280	90	8	18578	871	455	26	429	44
Ordnungs-, Sicherheitsberufe	1885	1549	525	10	336	2	125	111	14	1
Schriftwerksch., Künstl. Ber.	552	80	31	11	472	22	53	4	49	1
Gesundheitsdienstberufe	4808	269	22	35	4539	623	315	28	287	64
Sozial- und Erziehungsberufe	3541	194	29	3	3347	171	142	7	135	7
Allg. Dienstleistungsberufe	5564	5188	1040	268	376	11	1120	1106	14	29
Sonstige Arbeitskräfte	257	137	8	125	120	68	8	6	2	7
Ohne Angabe	-	-	-	-	-	-	-	-	-	-
Insgesamt	110242	61129	27515	3452	49113	2623	10731	9234	1497	459

Sozialversicherungspflichtig beschäftigte Arbeitnehmer insgesamt sowie ausländische Arbeitnehmer am 30.06.1992
nach Berufsbereichen und -abschnitten, Stellung im Beruf sowie nach Verwaltungsbezirken

Berufsbereiche --- Berufsabschnitte	Insge- samt	Beschäftigte					dar. Ausländer			
		Arbeiter			Angestellte		davon			dar.:
		zusammen	darunter:		zusammen	dar.:	zusammen	Arbeiter	Ange- stellte	Auszu- bil- dende
			Fach- arbeiter	Auszu- bild.		Auszu- bild.				
05366 Euskirchen, Kreis										
Pflanzenbauer, Tierzüchter, Fi.	759	696	343	76	63	5	46	45	1	1
Bergleute, Mineralgewinner	50	48	4	-	2	-	2	2	-	-
Fertigungsberufe	16709	15879	7668	1267	830	15	1360	1345	15	59
Steinbearbeiter, Baustoffher.	112	110	46	11	2	-	5	5	-	-
Keramiker, Glasmacher	225	220	65	6	5	-	32	32	-	-
Chemiearbeiter, Kunststoffv.	1053	1005	69	12	48	-	170	168	2	-
Papierher., -verarb., Drucker	1394	1373	246	17	21	-	105	105	-	-
Holzaufbereiter, -warenfert.	176	173	53	-	3	-	34	34	-	-
Metallerzeuger, -bearbeiter	973	949	563	36	24	-	96	96	-	1
Schlosser, Mechaniker	3346	3099	2254	520	247	4	133	127	6	27
Elektriker	1498	1371	941	256	127	2	61	60	1	13
Montierer u. Metallb. a.n.g.	872	871	155	-	1	-	133	133	-	-
Textil-, Bekleidungsberufe	632	589	134	14	43	-	72	71	1	2
Lederher., -verarb., Fellver.	96	96	34	7	-	-	25	25	-	-
Ernährungsberufe	1213	1118	454	106	95	7	103	102	1	4
Bauberufe	2540	2448	1429	115	92	1	169	167	2	2
Bau-, Raumausstat., Polsterer	240	231	160	25	9	1	8	8	-	-
Tischler, Modellbauer	570	550	422	85	20	-	15	14	1	6
Maler, Lackierer	418	407	305	54	11	-	55	55	-	4
Warenprüfer, Versandfertigm.	904	845	88	1	59	-	113	112	1	-
Hilfsarbeiter	112	111	7	1	1	-	17	17	-	-
Maschinisten	335	313	243	1	22	-	14	14	-	-
Technische Berufe	2137	143	84	8	1994	81	68	19	49	-
Ing., Chemiker, Physiker, Math.	605	15	9	-	590	2	30	8	22	-
Techniker, Tech. Sonderkräfte	1532	128	75	8	1404	79	38	11	27	-
Dienstleistungsberufe	24316	6882	1729	262	17434	1363	672	394	278	39
Warenkaufleute	4205	343	95	12	3862	364	74	33	41	6
Dienstleistungskaufleute	1183	13	5	-	1170	93	4	1	3	1
Verkehrsberufe	3946	3549	1018	53	397	1	174	168	6	-
Organ., Verwalt., Büroberufe	6690	79	16	5	6611	399	82	4	78	10
Ordnungs-, Sicherheitsberufe	466	324	128	8	142	-	10	10	-	-
Schriftwerksch., Künstl. Ber.	154	32	12	4	122	5	2	2	-	-
Gesundheitsdienstberufe	3212	96	4	6	3116	381	105	5	100	9
Sozial- und erziehungsberufe	1870	79	15	2	1791	113	41	-	41	3
Allg. Dienstleistungsberufe	2590	2367	436	172	223	7	180	171	9	10
Sonstige Arbeitskräfte	33	17	-	9	16	8	-	-	-	-
Ohne Angabe	-	-	-	-	-	-	-	-	-	-
Insgesamt	44004	23665	9828	1622	20339	1472	2148	1805	343	99

Sozialversicherungspflichtig beschäftigte Arbeitnehmer insgesamt sowie ausländische Arbeitnehmer am 30.06.1992
 nach Berufsbereichen und -abschnitten, Stellung im Beruf sowie nach Verwaltungsbezirken

Berufsbereiche --- Berufsabschnitte	Insgesamt	Beschäftigte					dar. Ausländer			
		Arbeiter			Angestellte		zusammen	davon		dar.: Auszubildende
		zusammen	darunter: Fach- arbeiter	Auszu- bild.	zusammen	dar.: Auszu- bild.		Arbeiter	Ange- stellte	
05370 Heinsberg, Kreis										
Pflanzenbauer, Tierzüchter, Fi.	1066	1016	420	114	50	1	117	115	2	3
Bergleute, Mineralgewinner	1957	1955	1756	37	2	-	530	530	-	24
Fertigungsberufe	21949	20884	10169	1888	1065	15	2780	2745	35	189
Steinbearbeiter, Baustoffher.	208	204	32	3	4	2	45	45	-	-
Keramiker, Glasmacher	74	70	14	-	4	-	1	1	-	-
Chemiearbeiter, Kunststoffv.	2006	1936	101	2	70	-	568	562	6	-
Papierher., -verarb., Drucker	341	314	133	21	27	4	41	41	-	2
Holzaufbereiter, -warenfert.	60	56	14	-	4	-	9	9	-	-
Metallerzeuger, -bearbeiter	1336	1326	619	79	10	1	142	142	-	7
Schlosser, Mechaniker	4868	4542	3227	804	326	4	372	365	7	95
Elektriker	1668	1510	1067	319	158	-	108	104	4	32
Montierer u. Metallb. a.n.g.	744	736	34	4	8	-	77	77	-	-
Textil-, Bekleidungsberufe	1994	1915	819	108	79	-	329	329	-	27
Lederher., -verarb., Fellver.	798	778	201	19	20	-	124	122	2	-
Ernährungsberufe	1156	1076	465	116	80	2	239	231	8	9
Bauberufe	3181	3063	1716	185	118	-	322	318	4	5
Bau-, Raumausst., Polsterer	664	633	395	63	31	1	94	94	-	4
Tischler, Modellbauer	679	646	453	103	33	-	34	34	-	3
Maler, Lackierer	581	568	424	61	13	-	61	59	2	5
Warenprüfer, Versandfertig.	735	698	126	1	37	1	113	112	1	-
Hilfsarbeiter	267	267	4	-	-	-	55	55	-	-
Maschinen	589	546	325	-	43	-	46	45	1	-
Technische Berufe	2773	164	82	11	2609	100	104	11	93	3
Ing., Chemiker, Physiker, Math.	531	4	2	1	527	2	19	1	18	-
Techniker, Tech. Sonderkräfte	2242	160	80	10	2082	98	85	10	75	3
Dienstleistungsberufe	24930	6383	1884	198	18547	1771	1010	492	518	101
Warenkaufleute	4249	219	90	14	4030	459	104	16	88	20
Dienstleistungskaufleute	1544	45	12	1	1499	135	22	5	17	3
Verkehrsberufe	3338	2907	1125	15	431	5	210	191	19	2
Organ., -Verwalt., Büroberufe	7880	94	27	4	7786	629	182	5	177	29
Ordnungs-, Sicherheitsberufe	669	499	119	2	170	1	70	59	11	-
Schriftwerksch., Künstl. Ber.	159	23	11	4	136	6	5	-	5	-
Gesundheitsdienstberufe	2876	195	17	6	2681	416	155	10	145	22
Sozial- und erziehungsberufe	1805	134	19	2	1671	118	54	3	51	2
Allg. Dienstleistungsberufe	2410	2267	464	150	143	2	208	203	5	23
Sonstige Arbeitskräfte	18	6	-	5	12	5	2	1	1	2
Ohne Angabe	-	-	-	-	-	-	-	-	-	-
Insgesamt	52693	30408	14311	2253	22285	1892	4543	3894	649	322

Sozialversicherungspflichtig beschäftigte Arbeitnehmer insgesamt sowie ausländische Arbeitnehmer am 30.06.1992
nach Berufsbereichen und -abschnitten, Stellung im Beruf sowie nach Verwaltungsbezirken

Berufsbereiche --- Berufsabschnitte	Insge- samt	Beschäftigte					dar. Ausländer			
		Arbeiter			Angestellte		zusammen	davon		dar.: Auszu- bildende
		zusammen	darunter:		zusammen	dar.: Auszu- bild.		Arbeiter	Ange- stellte	
			Fach- arbeiter	Auszu- bild.						
05374 Oberbergischer Kreis										
Pflanzenbauer, Tierzüchter, Fi.	858	778	339	69	80	3	64	64	-	1
Bergleute, Mineralgewinner	44	42	29	-	2	-	6	6	-	-
Fertigungsberufe	38891	36868	15090	2431	2023	47	5751	5715	36	180
Steinbearbeiter, Baustoffher.	225	220	75	12	5	-	65	65	-	1
Keramiker, Glasmacher	373	368	12	1	5	-	47	47	-	-
Chemiearbeiter, Kunststoffv.	4345	4266	331	66	79	-	1224	1221	3	5
Papierher., -verarb., Drucker	1292	1134	320	51	158	7	155	152	3	3
Holzaufbereiter, -warenfert.	554	545	84	3	9	1	67	67	-	-
Metallerzeuger, -bearbeiter	6533	6432	2560	229	101	2	1427	1422	5	23
Schlosser, Mechaniker	8396	7767	5450	1153	629	14	526	517	9	96
Elektriker	2506	2232	1555	327	274	5	107	104	3	16
Montierer u. Metallb. a.n.g.	4081	4064	251	22	17	-	917	917	-	5
Textil-, Bekleidungsberufe	988	937	309	40	51	1	160	159	1	15
Lederher., -verarb., Fellver.	124	116	59	5	8	-	20	20	-	-
Ernährungsberufe	1488	1321	545	139	167	2	194	192	2	-
Bauberufe	2683	2536	1371	115	147	2	346	344	2	4
Bau-, Raumausstat., Polsterer	501	483	352	35	18	-	26	25	1	2
Tischler, Modellbauer	813	768	528	119	45	1	37	37	-	3
Maler, Lackierer	978	952	576	84	26	1	86	85	1	4
Warenprüfer, Versandfertigm.	2112	1870	311	24	242	11	224	218	6	1
Hilfsarbeiter	400	395	45	6	5	-	85	85	-	2
Maschinisten	499	462	356	-	37	-	38	38	-	-
Technische Berufe	7941	197	116	37	7744	168	227	6	221	3
Ing., Chemiker, Physiker, Math.	2072	7	6	1	2065	4	81	2	79	-
Techniker, Tech. Sonderkräfte	5869	190	110	36	5679	164	146	4	142	3
Dienstleistungsberufe	40085	9384	2378	384	30701	2301	1384	734	650	130
Warenkaufleute	6015	255	77	15	5760	426	147	29	118	22
Dienstleistungskaufleute	1684	39	22	-	1645	160	11	-	11	3
Verkehrsberufe	5532	4839	1365	27	693	4	321	314	7	-
Organ., Verwalt., Büroberufe	14628	164	45	4	14464	988	233	8	225	35
Ordnungs-, Sicherheitsberufe	647	392	146	7	255	1	6	5	1	-
Schriftwerksch., Künstl. Ber.	334	80	28	9	254	13	14	8	6	2
Gesundheitsdienstberufe	4643	194	27	22	4449	524	192	13	179	32
Sozial- und erziehungsberufe	2887	194	45	5	2693	159	89	11	78	2
Allg. Dienstleistungsberufe	3715	3227	623	295	488	26	371	346	25	34
Sonstige Arbeitskräfte	81	37	7	21	44	26	6	3	3	4
Ohne Angabe	-	-	-	-	-	-	-	-	-	-
Insgesamt	87900	47306	17959	2942	40594	2545	7438	6528	910	318

Sozialversicherungspflichtig beschäftigte Arbeitnehmer insgesamt sowie ausländische Arbeitnehmer am 30.06.1992
 nach Berufsbereichen und -abschnitten, Stellung im Beruf sowie nach Verwaltungsbezirken

Berufsbereiche --- Berufsabschnitte	Insgesamt	Beschäftigte					dar. Ausländer			
		Arbeiter			Angestellte		zusammen	davon		dar.: Auszubildende
		zusammen	darunter: Fach- arbeiter	Auszu- bild.	zusammen	dar.: Auszu- bild.		Arbeiter	Ange- stellte	
05378 Rheinisch-Bergischer Kreis										
Pflanzenbauer, Tierzüchter, Fi.	907	847	412	126	60	2	98	97	1	4
Bergleute, Mineralgewinner	9	8	4	-	1	-	2	2	-	-
Fertigungsberufe	24130	22781	10459	1579	1349	49	4879	4840	39	171
Steinbearbeiter, Baustoffher.	151	147	62	4	4	-	48	48	-	-
Keramiker, Glasmacher	146	140	20	4	6	-	91	91	-	-
Chemiearbeiter, Kunststoffv.	1061	1020	193	7	41	-	366	364	2	-
Papierher., -verarb., Drucker	2074	1982	620	109	92	2	664	661	3	12
Holzaufbereiter, -warenfert.	256	254	24	1	2	-	68	68	-	-
Metallerzeuger, -bearbeiter	2950	2921	931	65	29	-	967	966	1	13
Schlosser, Mechaniker	5227	4782	3571	640	445	25	444	439	5	85
Elektriker	1899	1647	1202	273	252	15	147	141	6	32
Montierer u. Metallb. a.n.g.	1562	1551	103	-	11	-	464	463	1	-
Textil-, Bekleidungsberufe	531	490	220	14	41	-	149	148	1	4
Lederher., -verarb., Fellver.	98	82	39	3	16	-	12	12	-	1
Ernährungsberufe	1615	1511	578	104	104	2	326	320	6	4
Bauberufe	2245	2140	1240	122	105	-	422	418	4	9
Bau-, Raumausstat., Polsterer	446	414	303	37	32	4	70	70	-	1
Tischler, Modellbauer	770	724	517	114	46	1	45	43	2	3
Maler, Lackierer	669	650	496	77	19	-	57	57	-	7
Warenprüfer, Versandfertigtm.	1851	1763	133	3	88	-	420	412	8	-
Hilfsarbeiter	335	333	18	2	2	-	105	105	-	-
Maschinisten	244	230	189	-	14	-	14	14	-	-
Technische Berufe	4651	193	137	19	4458	85	163	19	144	7
Ing., Chemiker, Physiker, Math.	1478	14	9	-	1464	3	67	2	65	1
Techniker, Tech. Sonderkräfte	3173	179	128	19	2994	82	96	17	79	6
Dienstleistungsberufe	36575	8875	2213	286	27700	1842	2207	1419	788	113
Warenkaufleute	5690	314	102	13	5376	349	210	35	175	20
Dienstleistungskaufleute	1506	22	8	-	1484	121	28	1	27	4
Verkehrsberufe	4524	4017	1123	24	507	1	525	510	15	1
Organ., -Verwalt., Büroberufe	13334	163	48	2	13171	659	279	10	269	28
Ordnungs-, Sicherheitsberufe	613	387	107	4	226	1	17	13	4	-
Schriftwerksch., Künstl. Ber.	454	74	33	15	380	16	15	1	14	2
Gesundheitsdienstberufe	3879	174	21	14	3705	510	201	23	178	36
Sozial- und erziehungsberufe	2572	118	11	5	2454	170	82	6	76	6
Allg. Dienstleistungsberufe	4003	3606	760	209	397	15	850	820	30	16
Sonstige Arbeitskräfte	101	43	-	32	58	47	7	2	5	5
Ohne Angabe	-	-	-	-	-	-	-	-	-	-
Insgesamt	66373	32747	13225	2042	33626	2025	7356	6379	977	300

Sozialversicherungspflichtig beschäftigte Arbeitnehmer insgesamt sowie ausländische Arbeitnehmer am 30.06.1992
nach Berufsbereichen und -abschnitten, Stellung im Beruf sowie nach Verwaltungsbezirken

Berufsbereiche --- Berufsabschnitte	Insgesamt	Beschäftigte					dar. Ausländer			
		Arbeiter			Angestellte		zusammen	davon		dar.: Auszubildende
		zusammen	darunter: Fach- arbeiter	Auszu- bild.	zusammen	dar.: Auszu- bild.		Arbeiter	Ange- stellte	
05382 Rhein-Sieg-Kreis										
Pflanzenbauer, Tierzüchter, Fi.	2112	1939	947	192	173	7	294	290	4	4
Bergleute, Mineralgewinner	61	58	14	-	3	-	13	13	-	-
Fertigungsberufe	41155	38843	18268	3099	2312	75	6932	6872	60	294
Steinbearbeiter, Baustoffher.	293	287	62	15	6	-	113	113	-	-
Keramiker, Glasmacher	753	735	48	14	18	-	296	295	1	-
Chemiearbeiter, Kunststoffv.	5008	4826	895	91	182	4	1294	1289	5	15
Papierher., -verarb., Drucker	844	684	302	43	160	17	63	60	3	2
Holzaufbereiter, -warenfert.	138	133	39	-	5	-	37	37	-	-
Metallerzeuger, -bearbeiter	3611	3566	1456	114	45	-	996	996	-	28
Schlosser, Mechaniker	9102	8409	6285	1359	693	21	615	592	23	160
Elektriker	3326	3027	2190	533	299	8	164	160	4	38
Montierer u. Metallb. a.n.g.	2601	2590	147	7	11	-	863	862	1	2
Textil-, Bekleidungsberufe	583	550	112	25	33	3	216	214	2	3
Lederher., -verarb., Fellver.	322	306	49	8	16	-	50	50	-	-
Ernährungsberufe	3021	2759	1124	257	262	16	509	498	11	10
Bauberufe	4586	4363	2195	204	223	1	781	778	3	10
Bau-, Raumausst., Polsterer	1152	1094	866	55	58	1	166	165	1	5
Tischler, Modellbauer	1342	1283	926	228	59	-	83	82	1	17
Maler, Lackierer	1066	1045	714	128	21	-	81	81	-	2
Warenprüfer, Versandfertigm.	1424	1254	209	10	170	4	157	154	3	1
Hilfsarbeiter	1059	1051	59	6	8	-	321	320	1	1
Maschinisten	924	881	590	2	43	-	127	126	1	-
Technische Berufe	7783	369	225	39	7414	200	260	38	222	17
Ing., Chemiker, Physiker, Math.	2153	15	9	1	2138	2	85	2	83	1
Techniker, Tech. Sonderkräfte	5630	354	216	38	5276	198	175	36	139	16
Dienstleistungsberufe	64564	15017	4490	543	49547	3370	3079	1673	1406	223
Warenkaufleute	9712	531	149	22	9181	719	342	75	267	51
Dienstleistungskaufleute	3482	55	21	2	3427	331	39	4	35	7
Verkehrsberufe	8174	7057	2308	36	1117	3	628	599	29	1
Organ., Verwalt., Büroberufe	22976	273	89	1	22703	1180	495	13	482	43
Ordnungs-, Sicherheitsberufe	1349	888	346	13	461	6	49	42	7	-
Schriftwerksch., Künstl. Ber.	576	67	28	11	509	23	36	12	24	-
Gesundheitsdienstberufe	6819	243	34	19	6576	808	338	17	321	52
Sozial- und erziehungsberufe	4959	137	25	5	4822	240	208	4	204	9
Allg. Dienstleistungsberufe	6517	5766	1490	434	751	60	944	907	37	60
Sonstige Arbeitskräfte	103	59	9	34	44	22	7	5	2	5
Ohne Angabe	-	-	-	-	-	-	-	-	-	-
Insgesamt	115778	56285	23953	3907	59493	3674	10585	8891	1694	543

Sozialversicherungspflichtig beschäftigte Arbeitnehmer insgesamt sowie ausländische Arbeitnehmer am 30.06.1992
nach Berufsbereichen und -abschnitten, Stellung im Beruf sowie nach Verwaltungsbezirken

Berufsbereiche --- Berufsabschnitte	Insgesamt	Beschäftigte					dar. Ausländer			
		Arbeiter			Angestellte		zusammen	davon		dar.: Auszubildende
		zusammen	darunter: Fach- arbeiter		zusammen	dar.: Auszubild.		Arbeiter	Ange- stellte	
055 Münster, Regierungsbezirk										
Pflanzenbauer, Tierzüchter, Fi.	13699	12538	5724	1797	1161	50	839	821	18	24
Bergleute, Mineralgewinner	29553	29496	26196	1025	57	-	7408	7405	3	216
Fertigungsberufe	268396	254005	144201	23908	14391	273	23781	23570	211	1885
Steinbearbeiter, Baustoffher.	2303	2243	823	63	60	2	253	252	1	2
Keramiker, Glasmacher	1788	1753	167	32	35	4	190	189	1	3
Chemiearbeiter, Kunststoffv.	19136	18685	8665	974	451	9	1546	1534	12	97
Papierher., -verarb., Drucker	9184	7512	3260	587	1672	47	913	874	39	22
Holzaufbereiter, -warenfert.	1934	1871	670	30	63	-	175	174	1	1
Metallerzeuger, -bearbeiter	14447	14218	7621	510	229	-	2088	2084	4	45
Schlosser, Mechaniker	66136	61650	46311	10027	4486	87	3212	3169	43	954
Elektriker	22491	20590	14544	4219	1901	45	740	727	13	249
Montierer u. Metallb. a.n.g.	11029	10949	1131	79	80	1	2108	2108	-	5
Textil-, Bekleidungsberufe	17446	16640	8823	901	806	8	2341	2324	17	129
Lederher., -verarb., Fellver.	809	731	403	48	78	7	44	44	-	2
Ernährungsberufe	21207	19982	7314	1745	1225	27	3068	3032	36	55
Bauberufe	28597	27445	18109	1516	1152	1	2542	2532	10	158
Bau-, Raumausstat., Polsterer	5655	5393	3759	338	262	10	421	416	5	26
Tischler, Modellbauer	14596	14010	10618	1966	586	8	466	459	7	38
Maler, Lackierer	7556	7320	5484	801	236	2	522	520	2	84
Warenprüfer, Versandfertigm.	11508	10722	1985	58	786	8	1701	1683	18	12
Hilfsarbeiter	5943	5841	259	7	102	5	972	972	-	2
Maschinisten	6631	6450	4255	7	181	2	479	477	2	1
Technische Berufe	49843	2199	1549	242	47644	1757	850	63	787	48
Ing., Chemiker, Physiker, Math.	12498	46	26	6	12452	59	234	5	229	2
Techniker, Tech.Sonderkräfte	37345	2153	1523	236	35192	1698	616	58	558	46
Dienstleistungsberufe	408240	101908	29072	3535	306332	28067	13332	7651	5681	1376
Warenkaufleute	64595	3326	1240	139	61269	6626	1598	426	1172	394
Dienstleistungskaufleute	25451	388	132	2	25063	2634	173	18	155	19
Verkehrsberufe	52374	47393	16410	214	4981	39	2965	2849	116	4
Organ.-, Verwalt.-, Büroberufe	130221	1816	549	44	128405	9455	1495	74	1421	217
Ordnungs-, Sicherheitsberufe	10065	7467	1886	61	2598	12	365	335	30	1
Schriftwerksch., Künstl.Ber.	5287	852	393	145	4435	372	303	51	252	6
Gesundheitsdienstberufe	50202	2197	306	239	48005	6678	1715	126	1589	412
Sozial- und erziehungsberufe	29626	1471	170	41	28155	2064	926	89	837	34
Allg. Dienstleistungsberufe	40419	36998	7986	2650	3421	187	3792	3683	109	289
Sonstige Arbeitskräfte	647	384	32	291	263	178	51	39	12	41
Ohne Angabe	-	-	-	-	-	-	-	-	-	-
Insgesamt	770378	400530	206774	30798	369848	30325	46261	39549	6712	3590

Sozialversicherungspflichtig beschäftigte Arbeitnehmer insgesamt sowie ausländische Arbeitnehmer am 30.06.1992
nach Berufsbereichen und -abschnitten, Stellung im Beruf sowie nach Verwaltungsbezirken

Berufsbereiche --- Berufsabschnitte	Insgesamt	Beschäftigte					dar. Ausländer			
		Arbeiter			Angestellte		zusammen	davon		dar.: Auszubildende
		zusammen	darunter:		zusammen	dar.: Auszubild.		Arbeiter	Angestellte	
			Facharbeiter	Auszubild.						
05512 Bottrop, kreisfreie Stadt										
Pflanzenbauer, Tierzüchter, Fi.	690	626	192	51	64	-	30	28	2	2
Bergleute, Mineralgewinner	2758	2754	2472	65	4	-	629	629	-	20
Fertigungsberufe	10032	9425	5705	910	607	6	956	947	9	110
Steinbearbeiter, Baustoffher.	50	50	34	-	-	-	3	3	-	-
Keramiker, Glasmacher	3	2	2	-	1	-	-	-	-	-
Chemiearbeiter, Kunststoffv.	507	484	325	3	23	-	28	28	-	1
Papierher., -verarb., Drucker	327	234	45	11	93	-	34	32	2	-
Holzaufbereiter, -warenfert.	6	6	6	-	-	-	2	2	-	-
Metallerzeuger, -bearbeiter	296	288	198	12	8	-	37	37	-	-
Schlosser, Mechaniker	3030	2845	2231	419	185	3	151	150	1	52
Elektriker	1023	945	667	259	78	-	44	43	1	30
Montierer u. Metallb. a.n.g.	417	416	27	-	1	-	47	47	-	-
Textil-, Bekleidungsberufe	101	91	35	18	10	-	37	37	-	16
Lederher., -verarb., Fellver.	19	17	15	1	2	-	-	-	-	-
Ernährungsberufe	813	764	230	46	49	3	160	159	1	1
Bauberufe	1032	972	656	42	60	-	106	103	3	8
Bau-, Raumausstat., Polsterer	218	201	153	13	17	-	10	10	-	-
Tischler, Modellbauer	538	506	367	51	32	-	28	27	1	1
Maler, Lackierer	222	216	156	33	6	-	14	14	-	-
Warenprüfer, Versandfertigm.	365	340	42	-	25	-	85	85	-	-
Hilfsarbeiter	352	350	6	1	2	-	97	97	-	1
Maschinisten	713	698	510	1	15	-	73	73	-	-
Technische Berufe	1816	100	71	2	1716	40	40	3	37	1
Ing., Chemiker, Physiker, Math.	317	1	1	-	316	-	4	-	4	-
Techniker, Tech. Sonderkräfte	1499	99	70	2	1400	40	36	3	33	1
Dienstleistungsberufe	15814	4727	1159	142	11087	993	626	344	282	82
Warenkaufleute	2839	107	30	9	2732	251	86	16	70	26
Dienstleistungskaufleute	677	22	5	-	655	69	4	1	3	1
Verkehrsberufe	2553	2374	651	7	179	-	146	140	6	-
Organ.-, Verwalt.-, Büroberufe	3957	60	18	5	3897	280	51	-	51	11
Ordnungs-, Sicherheitsberufe	271	161	71	1	110	1	13	10	3	-
Schriftwerksch., Künstl. Ber.	135	21	8	6	114	11	1	-	1	-
Gesundheitsdienstberufe	2165	102	30	5	2063	287	99	5	94	34
Sozial- und erziehungsberufe	1187	88	20	-	1099	91	39	-	39	1
Allg. Dienstleistungsberufe	2030	1792	326	109	238	3	187	172	15	9
Sonstige Arbeitskräfte	37	33	-	33	4	4	17	16	1	17
Ohne Angabe	-	-	-	-	-	-	-	-	-	-
Insgesamt	31147	17665	9599	1203	13482	1043	2298	1967	331	232

Sozialversicherungspflichtig beschäftigte Arbeitnehmer insgesamt sowie ausländische Arbeitnehmer am 30.06.1992
 nach Berufsbereichen und -abschnitten, Stellung im Beruf sowie nach Verwaltungsbezirken

Berufsbereiche --- Berufsabschnitte	Insgesamt	Beschäftigte					dar. Ausländer			
		Arbeiter			Angestellte		zusammen	davon		dar.: Auszubildende
		zusammen	darunter: Fach- arbeiter	Auszu- bild.	zusammen	dar.: Auszu- bild.		Arbeiter	Ange- stellte	
05513 Gelsenkirchen, kreisfreie Stadt										
Pflanzenbauer, Tierzüchter, Fi.	1598	1537	425	103	61	-	159	155	4	1
Bergleute, Mineralgewinner	8517	8497	7717	288	20	-	2962	2961	1	80
Fertigungsberufe	31441	29900	15103	2703	1541	18	4185	4164	21	457
Steinbearbeiter, Baustoffher.	152	145	77	4	7	-	19	19	-	1
Keramiker, Glasmacher	976	972	20	5	4	-	76	76	-	2
Chemiearbeiter, Kunststoffv.	2027	2003	1297	198	24	-	48	47	1	17
Papierher., -verarb., Drucker	1033	745	152	40	288	2	135	132	3	1
Holzaufbereiter, -warenfert.	4	4	1	1	-	-	-	-	-	-
Metallerzeuger, -bearbeiter	2699	2676	853	42	23	-	544	543	1	5
Schlosser, Mechaniker	7938	7465	5465	1270	473	6	675	672	3	270
Elektriker	2926	2726	1989	575	200	3	124	121	3	61
Montierer u. Metallb. a.n.g.	2353	2349	69	12	4	-	802	802	-	2
Textil-, Bekleidungsberufe	1016	977	583	93	39	1	134	133	1	27
Lederher., -verarb., Fellver.	57	44	32	2	13	-	2	2	-	-
Ernährungsberufe	1999	1888	700	147	111	3	344	340	4	11
Bauberufe	2744	2635	1462	91	109	-	400	399	1	20
Bau-, Raumausstat., Polsterer	760	728	491	53	32	-	90	89	1	10
Tischler, Modellbauer	721	682	459	84	39	-	40	39	1	8
Maler, Lackierer	846	817	612	84	29	-	64	64	-	21
Warenprüfer, Versandfertigtm.	1237	1187	139	-	50	-	342	340	2	-
Hilfsarbeiter	625	546	37	1	79	1	139	139	-	-
Maschinisten	1328	1311	665	1	17	2	207	207	-	1
Technische Berufe	7450	541	422	43	6909	82	149	15	134	2
Ing., Chemiker, Physiker, Math.	1835	7	4	2	1828	5	32	2	30	1
Techniker, Tech. Sonderkräfte	5615	534	418	41	5081	77	117	13	104	1
Dienstleistungsberufe	47996	13379	2839	348	34617	3020	2415	1364	1051	327
Warenkaufleute	7823	609	272	18	7214	652	327	82	245	104
Dienstleistungskaufleute	2126	42	27	-	2084	250	19	-	19	5
Verkehrsberufe	6488	5945	1271	7	543	-	583	577	6	-
Organ.-, Verwalt.-, Büroberufe	14745	303	92	3	14442	1006	215	16	199	48
Ordnungs-, Sicherheitsberufe	1384	1055	266	6	329	-	55	49	6	-
Schriftwarksch., Künstl. Ber.	782	116	61	21	666	27	89	3	86	2
Gesundheitsdienstberufe	6283	286	37	11	5997	946	330	23	307	95
Sozial- und erziehungsberufe	3268	227	6	7	3041	125	227	51	176	7
Allg. Dienstleistungsberufe	5097	4796	807	275	301	14	570	563	7	66
Sonstige Arbeitskräfte	86	44	6	25	42	30	9	7	2	6
Ohne Angabe	-	-	-	-	-	-	-	-	-	-
Insgesamt	97088	53898	26512	3510	43190	3150	9879	8666	1213	873

Sozialversicherungspflichtig beschäftigte Arbeitnehmer insgesamt sowie ausländische Arbeitnehmer am 30.06.1992
nach Berufsbereichen und -abschnitten, Stellung im Beruf sowie nach Verwaltungsbezirken

Berufsbereiche --- Berufsabschnitte	Insgesamt	Beschäftigte					dar. Ausländer			
		Arbeiter			Angestellte		davon			dar.:
		zusammen	darunter: Fach- arbeiter	Auszu- bild.	zusammen	dar.: Auszu- bild.	zusammen	Arbeiter	Ange- stellte	Auszu- bil- dende
05515 Münster, kreisfreie Stadt										
Pflanzenbauer, Tierzüchter, Fi.	1899	1575	855	221	324	3	181	177	4	3
Bergleute, Mineralgewinner	9	8	6	-	1	-	-	-	-	-
Fertigungsberufe	22816	20941	11939	2274	1875	59	1731	1692	39	116
Steinbearbeiter, Baustoffher.	278	275	94	6	3	1	32	32	-	-
Keramiker, Glasmacher	21	16	11	3	5	1	1	1	-	-
Chemiearbeiter, Kunststoffv.	2171	2055	286	70	116	1	264	261	3	1
Papierher., -verarb., Drucker	1003	845	441	76	158	14	51	45	6	2
Holzaufbereiter, -warenfert.	183	178	86	4	5	-	29	29	-	-
Metallerzeuger, -bearbeiter	283	276	216	3	7	-	38	38	-	-
Schlosser, Mechaniker	5703	5119	3843	848	584	25	259	249	10	68
Elektriker	2936	2634	1941	583	302	6	44	43	1	12
Montierer u. Metallb. a.n.g.	415	408	28	6	7	-	79	79	-	1
Textil-, Bekleidungsberufe	478	426	199	70	52	3	35	34	1	7
Lederher., -verarb., Fellver.	123	109	77	14	14	5	1	1	-	-
Ernährungsberufe	2581	2402	921	203	179	-	390	379	11	5
Bauberufe	2433	2285	1459	120	148	1	207	206	1	6
Bau-, Raumausstat., Polsterer	667	633	458	47	34	-	39	37	2	6
Tischler, Modellbauer	843	800	597	130	43	-	27	27	-	2
Maler, Lackierer	903	856	707	80	47	1	45	45	-	5
Warenprüfer, Versandfertigm.	859	718	79	9	141	1	107	104	3	1
Hilfsarbeiter	367	367	33	1	-	-	65	65	-	-
Maschinisten	569	539	463	1	30	-	18	17	1	-
Technische Berufe	7531	255	146	21	7276	316	119	8	111	4
Ing., Chemiker, Physiker, Math.	2375	7	-	-	2368	23	44	2	42	1
Techniker, Tech. Sonderkräfte	5156	248	146	21	4908	293	75	6	69	3
Dienstleistungsberufe	85907	15834	4193	596	70073	5143	2767	1678	1089	128
Warenkaufleute	10752	539	201	16	10213	1053	244	104	140	27
Dienstleistungskaufleute	9427	91	23	1	9336	794	57	7	50	3
Verkehrsberufe	7171	6150	2082	31	1021	5	466	418	48	-
Organ., Verwalt., Büroberufe	32308	562	116	9	31746	1555	345	12	333	18
Ordnungs-, Sicherheitsberufe	1710	1257	302	14	453	1	67	61	6	-
Schriftwerksch., Künstl. Ber.	1563	163	66	20	1400	107	72	10	62	1
Gesundheitsdienstberufe	9806	422	42	122	9384	1137	269	27	242	46
Sozial- und erziehungsberufe	6008	144	14	14	5864	459	194	6	188	7
Allg. Dienstleistungsberufe	7162	6506	1347	369	656	32	1053	1033	20	26
Sonstige Arbeitskräfte	98	39	10	21	59	25	5	2	3	2
Ohne Angabe	-	-	-	-	-	-	-	-	-	-
Insgesamt	118260	38652	17149	3133	79608	5546	4803	3557	1246	253

Sozialversicherungspflichtig beschäftigte Arbeitnehmer insgesamt sowie ausländische Arbeitnehmer am 30.06.1992
 nach Berufsbereichen und -abschnitten, Stellung im Beruf sowie nach Verwaltungsbezirken

Berufsbereiche --- Berufsabschnitte	Insgesamt	Beschäftigte					dar. Ausländer			
		Arbeiter			Angestellte		davon			dar.:
		zusammen	darunter: Fach- arbeiter	Auszu- bild.	zusammen	dar.: Auszu- bild.	zusammen	Arbeiter	Ange- stellte	Auszu- bil- dende
05554 Borken, Kreis										
Pflanzenbauer, Tierzüchter, Fi.	2271	2115	1183	326	156	23	129	127	2	4
Bergleute, Mineralgewinner	9	8	6	-	1	-	-	-	-	-
Fertigungsberufe	47934	45729	27066	4114	2205	41	4024	3965	59	202
Steinbearbeiter, Baustoffher.	209	199	137	4	10	-	12	12	-	-
Keramiker, Glasmacher	136	126	42	13	10	1	32	31	1	-
Chemiearbeiter, Kunststoffv.	1645	1586	536	45	59	1	199	197	2	3
Papierher., -verarb., Drucker	2334	2133	1303	192	201	13	236	224	12	7
Holzaufbereiter, -warenfert.	1012	994	358	6	18	-	79	78	1	-
Metallerzeuger, -bearbeiter	2788	2738	1524	137	50	-	279	277	2	11
Schlosser, Mechaniker	9427	8819	6738	1439	608	12	415	404	11	82
Elektriker	3649	3374	1908	489	275	2	212	210	2	17
Montierer u. Metallb. a.n.g.	1346	1334	179	15	12	-	171	171	-	-
Textil-, Bekleidungsberufe	6095	5864	3285	366	231	1	801	794	7	37
Lederher., -verarb., Fellver.	75	69	35	6	6	-	2	2	-	-
Ernährungsberufe	2631	2443	1162	286	188	6	304	299	5	9
Bauberufe	5015	4843	3418	312	172	-	370	368	2	14
Bau-, Raumausstat., Polsterer	871	838	703	40	33	2	70	69	1	1
Tischler, Modellbauer	5053	4895	3869	637	158	-	119	116	3	13
Maler, Lackierer	1257	1229	925	107	28	-	68	68	-	3
Warenprüfer, Versandfertig.	2986	2870	512	19	116	2	524	515	9	4
Hilfsarbeiter	901	897	22	1	4	1	115	115	-	1
Maschinisten	504	478	410	-	26	-	16	15	1	-
Technische Berufe	5214	242	167	25	4972	295	129	6	123	2
Ing., Chemiker, Physiker, Math.	1144	6	4	1	1138	5	44	1	43	-
Techniker, Tech. Sonderkräfte	4070	236	163	24	3834	290	85	5	80	2
Dienstleistungsberufe	50674	12957	4444	573	37717	4065	1555	860	695	123
Warenkaufleute	9229	407	166	11	8822	1048	265	64	201	40
Dienstleistungskaufleute	2834	25	15	-	2809	322	27	-	27	3
Verkehrsberufe	7467	6841	2679	41	626	11	411	402	9	-
Organ., Verwalt., Büroberufe	16006	189	57	7	15817	1558	209	6	203	27
Ordnungs-, Sicherheitsberufe	820	514	195	9	306	2	27	26	1	-
Schriftwerksch., Künstl. Ber.	597	221	101	34	376	45	27	24	3	1
Gesundheitsdienstberufe	5132	188	32	12	4944	729	156	4	152	19
Sozial- und erziehungsberufe	3748	159	27	1	3589	328	88	2	86	4
Allg. Dienstleistungsberufe	4841	4413	1172	458	428	22	345	332	13	29
Sonstige Arbeitskräfte	133	79	-	75	54	46	-	-	-	-
Ohne Angabe	-	-	-	-	-	-	-	-	-	-
Insgesamt	106235	61130	32866	5113	45105	4470	5837	4958	879	331

Sozialversicherungspflichtig beschäftigte Arbeitnehmer insgesamt sowie ausländische Arbeitnehmer am 30.06.1992
nach Berufsbereichen und -abschnitten, Stellung im Beruf sowie nach Verwaltungsbezirken

Berufsbereiche --- Berufsabschnitte	Beschäftigte						dar. Ausländer			
	Insgesamt	Arbeiter			Angestellte			davon		dar.:
		zusammen	darunter:		zusammen	dar.:	zusammen	Arbeiter	Ange- stellte	Auszu- bildende
			Fach- arbeiter	Auszu- bild.						
05558 Coesfeld, Kreis										
Pflanzenbauer, Tierzüchter, Fi.	1287	1167	632	216	120	7	69	66	3	5
Bergleute, Mineralgewinner	3	2	2	-	1	-	-	-	-	-
Fertigungsberufe	17204	16337	9876	1808	867	15	900	898	2	41
Steinbearbeiter, Baustoffher.	510	497	169	13	13	-	37	37	-	-
Keramiker, Glasmacher	30	29	2	1	1	-	16	16	-	-
Chemiearbeiter, Kunststoffv.	476	444	96	3	32	1	48	48	-	-
Papierher., -verarb., Drucker	269	225	106	23	44	1	15	15	-	-
Holzaufbereiter, -warenfert.	96	93	38	2	3	-	10	10	-	-
Metallerzeuger, -bearbeiter	626	604	363	35	22	-	78	78	-	2
Schlosser, Mechaniker	4429	4133	3102	766	296	2	107	106	1	17
Elektriker	1109	994	746	196	115	5	21	21	-	5
Montierer u. Metallb. a.n.g.	348	346	69	3	2	-	54	54	-	-
Textil-, Bekleidungsberufe	1110	1075	462	52	35	-	70	70	-	7
Lederher., -verarb., Fellver.	37	33	25	4	4	-	2	2	-	-
Ernährungsberufe	1889	1796	759	223	93	5	116	115	1	2
Bauberufe	2484	2415	1715	139	69	-	140	140	-	6
Bau-, Raumausst., Polsterer	336	317	242	28	19	-	6	6	-	-
Tischler, Modellbauer	1556	1492	1166	245	64	1	30	30	-	-
Maler, Lackierer	725	712	582	70	13	-	104	104	-	2
Warenprüfer, Versandfertig.	510	478	77	4	32	-	16	16	-	-
Hilfsarbeiter	387	386	19	-	1	-	27	27	-	-
Maschinisten	277	268	138	1	9	-	3	3	-	-
Technische Berufe	2168	87	61	19	2081	120	34	2	32	2
Ing., Chemiker, Physiker, Math.	524	8	4	1	516	3	11	-	11	-
Techniker, Tech. Sonderkräfte	1644	79	57	18	1565	117	23	2	21	2
Dienstleistungsberufe	26555	7562	2096	304	18993	1884	591	367	224	25
Warenkaufleute	4204	319	140	18	3885	465	64	22	42	9
Dienstleistungskaufleute	1333	12	5	-	1321	188	4	1	3	1
Verkehrsberufe	3198	2904	1087	16	294	1	98	89	9	-
Organ., Verwalt., Büroberufe	7921	112	47	2	7809	641	82	12	70	7
Ordnungs-, Sicherheitsberufe	1740	1550	107	7	190	3	86	85	1	-
Schriftwertsch., Künstl. Ber.	198	40	21	10	158	14	6	2	4	-
Gesundheitsdienstberufe	2985	120	10	5	2865	399	63	3	60	5
Sozial- und erziehungsberufe	2317	104	26	-	2213	164	30	1	29	-
Allg. Dienstleistungsberufe	2659	2401	653	246	258	9	158	152	6	3
Sonstige Arbeitskräfte	20	11	2	8	9	2	-	-	-	-
Ohne Angabe	-	-	-	-	-	-	-	-	-	-
Insgesamt	47237	25166	12669	2355	22071	2028	1594	1333	261	73

Sozialversicherungspflichtig beschäftigte Arbeitnehmer insgesamt sowie ausländische Arbeitnehmer am 30.06.1992
 nach Berufsbereichen und -abschnitten, Stellung im Beruf sowie nach Verwaltungsbezirken

Berufsbereiche --- Berufsabschnitte	Insgesamt	Beschäftigte					dar. Ausländer			
		Arbeiter			Angestellte		davon			dar.:
		zusammen	darunter:		zusammen	dar.: Auszu- bild.	zusammen	Arbeiter	Ange- stellte	Auszu- bil- dende
			Fach- arbeiter	Auszu- bild.						
05562 Recklinghausen, Kreis										
Pflanzenbauer, Tierzüchter, Fi.	2734	2561	972	342	173	2	158	157	1	4
Bergleute, Mineralgewinner	14140	14116	12523	608	24	-	3217	3215	2	115
Fertigungsberufe	58282	55045	33448	5272	3237	51	5180	5134	46	616
Steinbearbeiter, Baustoffher.	318	301	116	6	17	1	34	33	1	1
Keramiker, Glasmacher	435	427	35	2	8	2	40	40	-	-
Chemiearbeiter, Kunststoffv.	8802	8728	5352	587	74	3	561	556	5	66
Papierher., -verarb., Drucker	1420	832	253	48	588	7	141	131	10	3
Holzaufbereiter, -warenfert.	122	118	38	-	4	-	18	18	-	-
Metallerzeuger, -bearbeiter	2872	2821	2149	70	51	-	344	344	-	11
Schlosser, Mechaniker	15495	14444	11061	2301	1051	18	852	843	9	274
Elektriker	5568	5184	3833	1075	384	4	206	202	4	101
Montierer u. Metallb. a.n.g.	1678	1672	221	7	6	1	252	252	-	2
Textil-, Bekleidungsberufe	705	660	277	39	45	-	76	75	1	6
Lederher., -verarb., Fellver.	142	131	55	8	11	1	9	9	-	-
Ernährungsberufe	5135	4860	1492	294	275	2	1034	1024	10	17
Bauberufe	7136	6770	4320	330	366	-	792	789	3	81
Bau-, Raumausst., Polsterer	1123	1063	714	72	60	2	80	80	-	4
Tischler, Modellbauer	1420	1344	931	200	76	3	74	72	2	7
Maler, Lackierer	1515	1461	1130	228	54	1	100	100	-	40
Warenprüfer, Versandfertigtm.	1625	1506	202	4	119	3	264	263	1	3
Hilfsarbeiter	919	909	22	-	10	3	216	216	-	-
Maschinisten	1852	1814	1247	1	38	-	87	87	-	-
Technische Berufe	13389	564	416	72	12825	412	211	19	192	19
Ing., Chemiker, Physiker, Math.	2999	6	5	-	2993	7	50	-	50	-
Techniker, Tech. Sonderkräfte	10390	558	411	72	9832	405	161	19	142	19
Dienstleistungsberufe	85608	22301	6495	771	63307	6109	2998	1584	1414	470
Warenkaufleute	14402	683	213	31	13719	1454	357	80	277	128
Dienstleistungskaufleute	3893	87	25	-	3806	368	27	3	24	3
Verkehrsberufe	10576	9669	3808	36	907	8	546	527	19	-
Organ., Verwalt., Büroberufe	24764	243	72	3	24521	1931	303	13	290	65
Ordnungs-, Sicherheitsberufe	2243	1535	506	9	708	5	73	64	9	1
Schriftwerksch., Künstl. Ber.	1121	166	85	38	955	71	87	7	80	1
Gesundheitsdienstberufe	12591	591	74	48	12000	1866	544	46	498	154
Sozial- und erziehungsberufe	6489	397	42	13	6092	364	214	18	196	7
Allg. Dienstleistungsberufe	9529	8930	1670	593	599	42	847	826	21	111
Sonstige Arbeitskräfte	130	90	9	63	40	34	9	5	4	6
Ohne Angabe	-	-	-	-	-	-	-	-	-	-
Insgesamt	174283	94677	53863	7128	79606	6608	11773	10114	1659	1230

Sozialversicherungspflichtig beschäftigte Arbeitnehmer insgesamt sowie ausländische Arbeitnehmer am 30.06.1992
nach Berufsbereichen und -abschnitten, Stellung im Beruf sowie nach Verwaltungsbezirken

Berufsbereiche --- Berufsabschnitte	Insgesamt	Beschäftigte					dar. Ausländer			
		Arbeiter			Angestellte		davon			dar.:
		zusammen	darunter:		zusammen	dar.: Auszu- bild.	zusammen	Arbeiter	Ange- stellte	Auszu- bil- dende
			Fach- arbeiter	Auszu- bild.						
05566 Steinfurt, Kreis										
Pflanzenbauer, Tierzüchter, Fi.	1797	1637	781	285	160	11	33	32	1	-
Bergleute, Mineralgewinner	2001	2000	1694	13	1	-	49	49	-	-
Fertigungsberufe	47784	45368	24374	4195	2416	52	3420	3403	17	153
Steinbearbeiter, Baustoffher.	357	349	113	21	8	-	24	24	-	-
Keramiker, Glasmacher	167	162	52	8	5	-	22	22	-	1
Chemiearbeiter, Kunststoffv.	2066	1991	540	38	75	3	219	218	1	4
Papierher., -verarb., Drucker	2128	1994	710	151	134	8	259	258	1	6
Holzaufbereiter, -warenfert.	153	149	58	10	4	-	5	5	-	1
Metallerzeuger, -bearbeiter	1958	1931	956	113	27	-	152	152	-	5
Schlosser, Mechaniker	11217	10495	7404	1771	722	8	322	318	4	82
Elektriker	3092	2790	2022	645	302	19	44	44	-	11
Montierer u. Metallb. a.n.g.	1438	1395	346	15	43	-	152	152	-	-
Textil-, Bekleidungsberufe	6937	6601	3522	217	336	2	1039	1032	7	17
Lederher., -verarb., Fellver.	232	216	113	9	16	1	14	14	-	1
Ernährungsberufe	4241	4046	1185	362	195	3	452	451	1	6
Bauberufe	5015	4867	3298	331	148	-	306	306	-	11
Bau-, Raumausst., Polsterer	853	820	549	52	33	6	31	31	-	1
Tischler, Modellbauer	2002	1914	1405	327	88	-	31	31	-	1
Maler, Lackierer	1236	1197	803	105	39	-	59	59	-	3
Warenprüfer, Versandfertig.	2484	2284	665	17	200	2	165	162	3	3
Hilfsarbeiter	1177	1173	56	1	4	-	81	81	-	-
Maschinisten	1031	994	577	2	37	-	43	43	-	-
Technische Berufe	6620	229	142	35	6391	299	69	5	64	7
Ing., Chemiker, Physiker, Math.	1700	5	5	-	1695	14	17	-	17	-
Techniker, Tech. Sonderkräfte	4920	224	137	35	4696	285	52	5	47	7
Dienstleistungsberufe	58052	14692	4740	473	43360	4310	1132	639	493	94
Warenkaufleute	9656	410	137	19	9246	1097	114	22	92	23
Dienstleistungskaufleute	3041	59	14	-	2982	418	24	3	21	2
Verkehrsberufe	8617	7732	2877	55	885	9	313	301	12	2
Organ., Verwalt., Büroberufe	18299	193	93	10	18106	1606	163	5	158	25
Ordnungs-, Sicherheitsberufe	1292	951	286	10	341	-	11	10	1	-
Schriftwerksch., Künstl. Ber.	533	67	27	15	466	69	13	4	9	-
Gesundheitsdienstberufe	6927	276	43	18	6651	733	130	8	122	23
Sozial- und Erziehungsberufe	4221	183	17	1	4038	325	61	2	59	1
Allg. Dienstleistungsberufe	5466	4821	1246	345	645	53	303	284	19	18
Sonstige Arbeitskräfte	93	57	4	41	36	25	4	3	1	4
Ohne Angabe	-	-	-	-	-	-	-	-	-	-
Insgesamt	116347	63983	31735	5042	52364	4697	4707	4131	576	258

Sozialversicherungspflichtig beschäftigte Arbeitnehmer insgesamt sowie ausländische Arbeitnehmer am 30.06.1992
nach Berufsbereichen und -abschnitten, Stellung im Beruf sowie nach Verwaltungsbezirken

Berufsbereiche --- Berufsabschnitte	Insgesamt	Beschäftigte					dar. Ausländer			
		Arbeiter			Angestellte		zusammen	davon		dar.: Auszubildende
		zusammen	darunter:		zusammen	dar.: Auszubild.		Arbeiter	Angestellte	
			Facharbeiter	Auszubild.						
05570 Warendorf, Kreis										
Pflanzenbauer, Tierzüchter, Fi.	1423	1320	684	253	103	4	80	79	1	5
Bergleute, Mineralgewinner	2116	2111	1776	51	5	-	551	551	-	1
Fertigungsberufe	32903	31260	16690	2632	1643	31	3385	3367	18	190
Steinbearbeiter, Baustoffher.	429	427	83	9	2	-	92	92	-	-
Keramiker, Glasmacher	20	19	3	-	1	-	3	3	-	-
Chemiearbeiter, Kunststoffv.	1442	1394	233	30	48	-	179	179	-	5
Papierher., -verarb., Drucker	670	504	250	46	166	2	42	37	5	3
Holzaufbereiter, -warenfert.	358	329	85	7	29	-	32	32	-	-
Metallerzeuger, -bearbeiter	2925	2884	1362	98	41	-	616	615	1	11
Schlosser, Mechaniker	8897	8330	6467	1213	567	13	431	427	4	109
Elektriker	2188	1943	1438	397	245	6	45	43	2	12
Montierer u. Metallb. a.n.g.	3034	3029	192	21	5	-	551	551	-	-
Textil-, Bekleidungsberufe	1004	946	460	46	58	1	149	149	-	12
Lederher., -verarb., Fellver.	124	112	51	4	12	-	14	14	-	1
Ernährungsberufe	1918	1783	865	184	135	5	268	265	3	4
Bauberufe	2738	2658	1781	151	80	-	221	221	-	12
Bau-, Raumausstat., Polsterer	827	793	449	33	34	-	95	94	1	4
Tischler, Modellbauer	2463	2377	1824	292	86	4	117	117	-	6
Maler, Lackierer	852	832	569	94	20	-	68	66	2	10
Warenprüfer, Versandfertigm.	1442	1339	269	5	103	-	198	198	-	1
Hilfsarbeiter	1215	1213	64	2	2	-	232	232	-	-
Maschinisten	357	348	245	-	9	-	32	32	-	-
Technische Berufe	5655	181	124	25	5474	193	99	5	94	11
Ing., Chemiker, Physiker, Math.	1604	6	3	2	1598	2	32	-	32	-
Techniker, Tech. Sonderkräfte	4051	175	121	23	3876	191	67	5	62	11
Dienstleistungsberufe	37634	10456	3106	328	27178	2543	1248	815	433	127
Warenkaufleute	5690	252	81	17	5438	606	141	36	105	37
Dienstleistungskaufleute	2120	50	18	1	2070	225	11	3	8	1
Verkehrsberufe	6304	5778	1955	21	526	5	402	395	7	2
Organ.-, Verwalt.-, Büroberufe	12221	154	54	5	12067	878	127	10	117	16
Ordnungs-, Sicherheitsberufe	605	444	153	5	161	-	33	30	3	-
Schriftwerksch., Künstl. Ber.	358	58	24	1	300	28	8	1	7	1
Gesundheitsdienstberufe	4313	212	38	18	4101	581	124	10	114	36
Sozial- und erziehungsberufe	2388	169	18	5	2219	208	73	9	64	7
Allg. Dienstleistungsberufe	3635	3339	765	255	296	12	329	321	8	27
Sonstige Arbeitskräfte	50	31	1	25	19	12	7	6	1	6
Ohne Angabe	-	-	-	-	-	-	-	-	-	-
Insgesamt	79781	45359	22381	3314	34422	2783	5370	4823	547	340

Sozialversicherungspflichtig beschäftigte Arbeitnehmer insgesamt sowie ausländische Arbeitnehmer am 30.06.1992
nach Berufsbereichen und -abschnitten, Stellung im Beruf sowie nach Verwaltungsbezirken

Berufsbereiche --- Berufsabschnitte	Insge- samt	Beschäftigte					dar. Ausländer			
		Arbeiter			Angestellte		zusammen	davon		dar.: Auszu- bil- dende
		zusammen	darunter:		zusammen	dar.: Auszu- bild.		Arbeiter	Ange- stellte	
			Fach- arbeiter	Auszu- bild.						
057 Detmold, Regierungsbezirk										
Pflanzenbauer, Tierzüchter, Fi.	8840	8132	4077	1101	708	17	424	417	7	7
Bergleute, Mineralgewinner	214	208	79	-	6	1	28	28	-	-
Fertigungsberufe	289257	276218	134127	19396	13039	197	32619	32400	219	1160
Steinbearbeiter, Baustoffher.	1376	1335	496	40	41	2	178	177	1	1
Keramiker, Glasmacher	1192	1149	250	10	43	2	294	291	3	1
Chemiearbeiter, Kunststoffv.	17099	16685	2445	262	414	7	3493	3473	20	21
Papierher., -verarb., Drucker	14895	13678	5279	865	1217	22	1846	1829	17	42
Holzaufbereiter, -warenfert.	9502	9416	3039	58	86	-	1573	1570	3	4
Metallerzeuger, -bearbeiter	20469	20185	9395	676	284	1	4174	4170	4	73
Schlosser, Mechaniker	58366	54668	41270	8130	3698	60	2701	2651	50	573
Elektriker	17816	16132	11735	2811	1684	24	478	459	19	117
Montierer u. Metallb. a.n.g.	24690	24538	2315	40	152	-	4569	4564	5	4
Textil-, Bekleidungsberufe	12479	11976	5934	703	503	1	1214	1206	8	96
Lederher., -verarb., Fellver.	1793	1717	606	76	76	4	390	387	3	5
Ernährungsberufe	22859	21730	7239	1373	1129	33	3987	3958	29	29
Bauberufe	23555	22881	14370	1219	674	3	2023	2016	7	63
Bau-, Raumausstat., Polsterer	6505	6169	4498	425	336	15	367	365	2	12
Tischler, Modellbauer	18947	18243	13698	1955	704	6	850	846	4	70
Maler, Lackierer	7729	7471	5403	689	258	2	538	537	1	38
Warenprüfer, Versandfertig.	15539	14035	2553	45	1504	15	1804	1764	40	8
Hilfsarbeiter	11142	11124	1284	14	18	-	1943	1942	1	3
Maschinisten	3304	3086	2318	5	218	-	197	195	2	-
Technische Berufe	40931	1879	1221	216	39052	1044	727	93	634	35
Ing., Chemiker, Physiker, Math.	11005	57	35	5	10948	38	235	3	232	6
Techniker, Tech. Sonderkräfte	29926	1822	1186	211	28104	1006	492	90	402	29
Dienstleistungsberufe	372981	98019	26523	2936	274962	21106	14127	8626	5501	896
Warenkaufleute	54914	3660	1342	81	51254	4426	1271	351	920	184
Dienstleistungskaufleute	21334	465	162	6	20869	2175	203	24	179	41
Verkehrsberufe	54076	48568	15241	186	5508	19	4128	3939	189	5
Organ., Verwalt., Büroberufe	125028	1474	519	22	123554	7673	1881	70	1811	188
Ordnungs-, Sicherheitsberufe	7486	5490	1466	37	1996	13	389	344	45	1
Schriftwerksch., Künstl. Ber.	4746	650	326	105	4096	261	357	68	289	5
Gesundheitsdienstberufe	41182	1847	251	179	39335	5018	1340	80	1260	226
Sozial- und erziehungsberufe	26725	1161	204	28	25564	1405	742	34	708	33
Allg. Dienstleistungsberufe	37490	34704	7012	2292	2786	116	3816	3716	100	213
Sonstige Arbeitskräfte	1129	547	26	392	582	473	71	59	12	63
Ohne Angabe	-	-	-	-	-	-	-	-	-	-
Insgesamt	713352	385003	166053	24041	328349	22838	47996	41623	6373	2161

Sozialversicherungspflichtig beschäftigte Arbeitnehmer insgesamt sowie ausländische Arbeitnehmer am 30.06.1992
 nach Berufsbereichen und -abschnitten, Stellung im Beruf sowie nach Verwaltungsbezirken

Berufsbereiche --- Berufsabschnitte	Beschäftigte						dar. Ausländer			
	Insge- samt	Arbeiter			Angestellte			davon		dar.: Auszu- bil- dende
		zusammen	darunter:		zusammen	dar.: Auszu- bild.	zusammen	Arbeiter	Ange- stellte	
			Fach- arbeiter	Auszu- bild.						
05711 Bielefeld, Kreisfreie Stadt										
Pflanzenbauer, Tierzüchter, Fi.	1447	1307	593	133	140	5	99	98	1	1
Bergleute, Mineralgewinner	4	3	2	-	1	1	1	1	-	-
Fertigungsberufe	45782	43219	21508	3441	2563	34	7291	7236	55	339
Steinbearbeiter, Baustoffher.	81	78	44	8	3	1	24	24	-	1
Keramiker, Glasmacher	57	49	16	1	8	1	13	13	-	1
Chemiearbeiter, Kunststoffv.	1757	1689	201	14	68	1	460	454	6	3
Papierher., -verarb., Drucker	4676	4284	1658	291	392	9	575	573	2	15
Holzaufbereiter, -warenfert.	81	79	14	2	2	-	12	12	-	-
Metallerzeuger, -bearbeiter	4900	4829	2348	187	71	1	1557	1555	2	37
Schlosser, Mechaniker	10510	9759	7557	1443	751	10	781	769	12	189
Elektriker	3812	3444	2571	697	368	5	117	111	6	26
Montierer u. Metallb. a.n.g.	3487	3475	281	2	12	-	1026	1026	-	1
Textil-, Bekleidungsberufe	2973	2777	1301	200	196	-	426	422	4	31
Lederher., -verarb., Fellver.	666	647	196	23	19	2	247	246	1	3
Ernährungsberufe	2856	2681	817	170	175	2	634	622	12	5
Bauberufe	2589	2458	1708	110	131	-	390	388	2	12
Bau-, Raumausstat., Polsterer	757	710	537	41	47	-	64	64	-	-
Tischler, Modellbauer	1076	1020	695	149	56	-	83	81	2	6
Maler, Lackierer	1142	1116	854	97	26	-	114	114	-	9
Warenprüfer, Versandfertigm.	3262	3045	404	6	217	2	531	525	6	-
Hilfsarbeiter	649	648	19	-	1	-	166	166	-	-
Maschinisten	451	431	287	-	20	-	71	71	-	-
Technische Berufe	9239	322	192	31	8917	190	178	30	148	10
Ing., Chemiker, Physiker, Math.	2565	14	8	2	2551	8	54	2	52	2
Techniker, Tech. Sonderkräfte	6674	308	184	29	6366	182	124	28	96	8
Dienstleistungsberufe	84780	19730	3696	434	65050	4483	4525	2794	1731	242
Warenkaufleute	12225	655	204	12	11570	868	406	93	313	64
Dienstleistungskaufleute	6193	78	12	3	6115	708	68	2	66	18
Verkehrsberufe	11440	10132	1921	12	1308	4	1269	1216	53	3
Organ., Verwalt., Büroberufe	28369	366	119	4	28003	1420	578	23	555	43
Ordnungs-, Sicherheitsberufe	1525	1058	219	8	467	2	88	77	11	-
Schriftwerksch., Künstl. Ber.	1608	152	67	16	1456	106	102	5	97	-
Gesundheitsdienstberufe	9245	365	30	54	8880	1024	375	16	359	69
Sozial- und erziehungsberufe	6754	133	10	3	6621	326	256	4	252	6
Allg. Dienstleistungsberufe	7421	6791	1114	322	630	25	1383	1358	25	39
Sonstige Arbeitskräfte	323	192	4	177	131	119	46	42	4	44
Ohne Angabe	-	-	-	-	-	-	-	-	-	-
Insgesamt	141575	64773	25995	4216	76802	4832	12140	10201	1939	636

Sozialversicherungspflichtig beschäftigte Arbeitnehmer insgesamt sowie ausländische Arbeitnehmer am 30.06.1992
nach Berufsbereichen und -abschnitten, Stellung im Beruf sowie nach Verwaltungsbezirken

Berufsbereiche --- Berufsabschnitte	Beschäftigte						dar. Ausländer			
	Insge- samt	Arbeiter			Angestellte			davon		dar.: Auszu- bil- dende
		zusammen	darunter:		zusammen	dar.: Auszu- bild.	zusammen	Arbeiter	Ange- stellte	
			Fach- arbeiter	Auszu- bild.						
05754 Gütersloh, Kreis										
Pflanzenbauer, Tierzüchter, Fi.	1471	1370	757	203	101	3	71	69	2	1
Bergleute, Mineralgewinner	33	33	4	-	-	-	14	14	-	-
Fertigungsberufe	61215	58756	26384	3513	2459	39	9041	8998	43	294
Steinbearbeiter, Baustoffher.	145	139	48	2	6	-	31	31	-	-
Keramiker, Glasmacher	136	126	46	-	10	1	52	52	-	-
Chemiearbeiter, Kunststoffv.	2670	2599	501	25	71	3	621	618	3	4
Papierher., -verarb., Drucker	3393	2988	1199	180	405	3	488	477	11	14
Holzaufbereiter, -warenfert.	3080	3062	727	11	18	-	583	581	2	2
Metallerzeuger, -bearbeiter	5821	5763	1915	122	58	-	1424	1422	2	18
Schlosser, Mechaniker	10935	10333	7511	1508	602	8	612	606	6	153
Elektriker	2969	2630	2010	452	339	7	74	71	3	18
Montierer u. Metallb. a.n.g.	5260	5230	600	12	30	-	1105	1104	1	1
Textil-, Bekleidungsberufe	2192	2139	1012	140	53	-	286	286	-	22
Lederher., -verarb., Fellver.	82	68	40	5	14	-	9	8	1	-
Ernährungsberufe	7220	6957	2087	267	263	3	1758	1756	2	11
Bauberufe	3699	3579	2272	189	120	-	362	362	-	16
Bau-, Raumausst., Polsterer	740	700	528	57	40	1	41	40	1	1
Tischler, Modellbauer	4282	4137	3225	432	145	4	241	239	2	22
Maler, Lackierer	1201	1165	834	96	36	-	124	124	-	6
Warenprüfer, Versandfertigm.	4222	4006	880	11	216	9	617	608	9	6
Hilfsarbeiter	2598	2593	523	4	5	-	575	575	-	-
Maschinisten	570	542	426	-	28	-	38	38	-	-
Technische Berufe	6543	279	199	32	6264	144	124	15	109	5
Ing., Chemiker, Physiker, Math.	1406	9	5	2	1397	12	34	1	33	2
Techniker, Tech. Sonderkräfte	5137	270	194	30	4867	132	90	14	76	3
Dienstleistungsberufe	57325	14624	4825	428	42701	3375	2317	1480	837	208
Warenkaufleute	8577	596	222	11	7981	708	213	71	142	41
Dienstleistungskaufleute	3275	37	18	1	3238	320	27	2	25	8
Verkehrsberufe	9339	8548	3219	36	791	6	785	760	25	2
Organ., Verwalt., Büroberufe	22563	212	94	4	22351	1555	343	12	331	53
Ordnungs-, Sicherheitsberufe	803	548	239	3	255	2	30	24	6	-
Schriftwerksch., Künstl. Ber.	641	119	58	16	522	36	64	35	29	4
Gesundheitsdienstberufe	4800	195	32	18	4605	550	195	10	185	39
Sozial- und erziehungsberufe	2652	66	16	2	2586	187	82	2	80	7
Allg. Dienstleistungsberufe	4675	4303	927	337	372	11	578	564	14	54
Sonstige Arbeitskräfte	98	40	7	19	58	11	2	2	-	2
Ohne Angabe	-	-	-	-	-	-	-	-	-	-
Insgesamt	126685	75102	32176	4195	51583	3572	11569	10578	991	510

Sozialversicherungspflichtig beschäftigte Arbeitnehmer insgesamt sowie ausländische Arbeitnehmer am 30.06.1992
 nach Berufsbereichen und -abschnitten, Stellung im Beruf sowie nach Verwaltungsbezirken

Berufsbereiche --- Berufsabschnitte	Insgesamt	Beschäftigte					dar. Ausländer			
		Arbeiter			Angestellte		zusammen	davon		dar.: Auszubildende
		zusammen	darunter: Fach- arbeiter	Auszu- bild.	zusammen	dar.: Auszu- bild.		Arbeiter	Ange- stellte	
05758 Herford, Kreis										
Pflanzenbauer, Tierzüchter, Fi.	978	923	467	141	55	1	59	58	1	2
Bergleute, Mineralgewinner	4	4	-	-	-	-	1	1	-	-
Fertigungsberufe	39353	37816	18871	2252	1537	21	4564	4535	29	126
Steinbearbeiter, Baustoffher.	87	80	38	2	7	-	10	9	1	-
Keramiker, Glasmacher	571	562	54	3	9	-	170	167	3	-
Chemiearbeiter, Kunststoffv.	2809	2747	331	45	62	-	704	700	4	6
Papierher., -verarb., Drucker	1836	1747	623	95	89	2	294	293	1	7
Holzaufbereiter, -warenfert.	1123	1101	314	5	22	-	179	179	-	-
Metallerzeuger, -bearbeiter	1494	1457	867	46	37	-	235	235	-	4
Schlosser, Mechaniker	7270	6780	5311	896	490	7	320	312	8	40
Elektriker	1905	1727	1236	332	178	2	66	61	5	15
Montierer u. Metallb. a.n.g.	2988	2965	467	8	23	-	676	675	1	1
Textil-, Bekleidungsberufe	2951	2909	1581	115	42	-	182	180	2	16
Lederher., -verarb., Fellver.	465	454	139	17	11	-	60	60	-	2
Ernährungsberufe	2202	2094	731	118	108	7	300	298	2	1
Bauberufe	3090	3025	1931	152	65	-	341	340	1	11
Bau-, Raumausstat., Polsterer	1344	1284	994	60	60	2	93	92	1	8
Tischler, Modellbauer	3342	3199	2506	252	143	-	156	156	-	12
Maler, Lackierer	1136	1083	852	97	53	-	68	68	-	2
Warenprüfer, Versandfertigtm.	2149	2043	313	6	106	1	249	249	-	-
Hilfsarbeiter	2300	2299	359	3	1	-	449	449	-	1
Maschinisten	291	260	224	-	31	-	12	12	-	-
Technische Berufe	4805	237	158	36	4568	116	77	12	65	7
Ing., Chemiker, Physiker, Math.	844	7	6	-	837	2	9	-	9	-
Techniker, Tech. Sonderkräfte	3961	230	152	36	3731	114	68	12	56	7
Dienstleistungsberufe	46023	14091	3530	275	31932	2417	1927	1388	539	100
Warenkaufleute	6835	536	202	10	6299	411	152	42	110	15
Dienstleistungskaufleute	2258	96	43	-	2162	221	26	6	20	3
Verkehrsberufe	8095	7496	2052	15	599	1	794	776	18	-
Organ., Verwalt., Büroberufe	16063	162	44	2	15901	1021	212	3	209	28
Ordnungs-, Sicherheitsberufe	660	468	166	6	192	-	28	28	-	-
Schriftwerksch., Künstl. Ber.	508	115	54	22	393	24	44	18	26	-
Gesundheitsdienstberufe	3978	299	45	20	3679	598	104	16	88	24
Sozial- und erziehungsberufe	2632	188	24	4	2444	131	64	4	60	4
Allg. Dienstleistungsberufe	4994	4731	900	196	263	10	503	495	8	26
Sonstige Arbeitskräfte	57	36	1	11	21	12	3	3	-	2
Ohne Angabe	-	-	-	-	-	-	-	-	-	-
Insgesamt	91220	53107	23027	2715	38113	2567	6631	5997	634	237

Sozialversicherungspflichtig beschäftigte Arbeitnehmer insgesamt sowie ausländische Arbeitnehmer am 30.06.1992
nach Berufsbereichen und -abschnitten, Stellung im Beruf sowie nach Verwaltungsbezirken

Berufsbereiche --- Berufsabschnitte	Insgesamt	Beschäftigte					dar. Ausländer			
		Arbeiter			Angestellte		zusammen	davon		dar.: Auszubildende
		zusammen	darunter:		zusammen	dar.: Auszubild.		Arbeiter	Angestellte	
			Facharbeiter	Auszubild.						
05762 Höxter, Kreis										
Pflanzenbauer, Tierzüchter, Fi.	812	735	385	94	77	1	54	54	-	-
Bergleute, Mineralgewinner	15	14	8	-	1	-	1	1	-	-
Fertigungsberufe	16776	16155	7795	1368	621	11	1062	1058	4	36
Steinbearbeiter, Baustoffher.	84	84	24	5	-	-	12	12	-	-
Keramiker, Glasmacher	210	207	95	1	3	-	7	7	-	-
Chemiearbeiter, Kunststoffv.	1260	1230	150	11	30	1	166	166	-	-
Papierher., -verarb., Drucker	459	441	134	29	18	2	20	20	-	-
Holzaufbereiter, -warenfert.	1247	1242	367	5	5	-	199	198	1	-
Metallerzeuger, -bearbeiter	601	598	230	24	3	-	98	98	-	2
Schlosser, Mechaniker	3461	3273	2439	648	188	3	67	66	1	21
Elektriker	795	720	538	148	75	-	9	9	-	5
Montierer u. Metallb. a.n.g.	1138	1117	115	8	21	-	99	98	1	-
Textil-, Bekleidungsberufe	340	319	107	5	21	-	22	22	-	-
Lederher., -verarb., Fellver.	49	47	26	-	2	1	6	6	-	-
Ernährungsberufe	1294	1211	508	131	83	2	67	67	-	1
Bauberufe	2286	2249	1290	122	37	-	128	128	-	2
Bau-, Raumausstat., Polsterer	392	368	247	37	24	2	8	8	-	-
Tischler, Modellbauer	1258	1206	866	134	52	-	31	31	-	3
Maler, Lackierer	576	565	338	58	11	-	24	23	1	2
Warenprüfer, Versandfertigtm.	560	534	61	2	26	-	44	44	-	-
Hilfsarbeiter	472	472	57	-	-	-	48	48	-	-
Maschinisten	294	272	203	-	22	-	7	7	-	-
Technische Berufe	1644	155	93	31	1489	76	20	5	15	2
Ing., Chemiker, Physiker, Math.	342	7	4	1	335	2	4	-	4	-
Techniker, Tech. Sonderkräfte	1302	148	89	30	1154	74	16	5	11	2
Dienstleistungsberufe	22792	6841	1944	295	15951	1325	463	257	206	29
Warenkaufleute	3562	198	94	3	3364	368	34	12	22	3
Dienstleistungskaufleute	1091	32	16	1	1059	124	10	4	6	2
Verkehrsberufe	3195	2887	1078	18	308	1	107	105	2	-
Organ., Verwalt., Büroberufe	5989	61	30	-	5928	405	51	1	50	9
Ordnungs-, Sicherheitsberufe	637	488	105	3	149	2	10	8	2	-
Schriftwerksch., Künstl. Ber.	127	20	12	5	107	5	4	1	3	-
Gesundheitsdienstberufe	3487	209	24	18	3278	352	102	5	97	6
Sozial- und erziehungsberufe	1652	110	13	2	1542	61	22	1	21	2
Allg. Dienstleistungsberufe	3052	2836	572	245	216	7	123	120	3	7
Sonstige Arbeitskräfte	48	35	-	7	13	6	-	-	-	-
Ohne Angabe	-	-	-	-	-	-	-	-	-	-
Insgesamt	42087	23935	10225	1795	18152	1419	1600	1375	225	67

Sozialversicherungspflichtig beschäftigte Arbeitnehmer insgesamt sowie ausländische Arbeitnehmer am 30.06.1992
 nach Berufsbereichen und -abschnitten, Stellung im Beruf sowie nach Verwaltungsbezirken

Berufsbereiche --- Berufsabschnitte	Insgesamt	Beschäftigte					dar. Ausländer			
		Arbeiter			Angestellte		zusammen	davon		dar.: Auszu- bildende
		zusammen	darunter: Fach- arbeiter	Auszu- bild.	zusammen	dar.: Auszu- bild.		Arbeiter	Ange- stellte	
05766 Lippe, Kreis										
Pflanzenbauer, Tierzüchter, Fi.	1705	1557	797	200	148	3	56	54	2	2
Bergleute, Mineralgewinner	31	31	12	-	-	-	4	4	-	-
Fertigungsberufe	47537	45553	21693	3104	1984	36	4564	4535	29	121
Steinbearbeiter, Baustoffher.	347	335	124	7	12	-	21	21	-	-
Keramiker, Glasmacher	123	117	23	3	6	-	38	38	-	-
Chemiearbeiter, Kunststoffv.	3434	3354	529	87	80	-	787	782	5	5
Papierher., -verarb., Drucker	1951	1829	682	142	122	3	215	213	2	1
Holzaufbereiter, -warenfert.	2512	2484	1180	22	28	-	500	500	-	2
Metallerzeuger, -bearbeiter	2446	2416	1301	119	30	-	305	305	-	4
Schlosser, Mechaniker	9305	8626	6300	1279	679	18	369	365	4	55
Elektriker	2809	2577	1905	413	232	3	71	69	2	12
Montierer u. Metallb. a.n.g.	5064	5036	392	2	28	-	541	540	1	-
Textil-, Bekleidungsberufe	1540	1480	768	66	60	1	167	165	2	13
Lederher., -verarb., Fellver.	215	202	74	12	13	-	24	23	1	-
Ernährungsberufe	2939	2757	1088	232	182	4	359	354	5	5
Bauberufe	4297	4168	2570	197	129	2	305	303	2	10
Bau-, Raumausstat., Polsterer	994	926	674	42	68	2	55	55	-	-
Tischler, Modellbauer	3295	3180	2312	363	115	1	155	155	-	11
Maler, Lackierer	1368	1328	943	103	40	-	80	80	-	1
Warenprüfer, Versandfertigm.	1765	1644	307	10	121	2	141	138	3	2
Hilfsarbeiter	2606	2604	135	3	2	-	410	410	-	-
Maschinisten	527	490	386	2	37	-	21	19	2	-
Technische Berufe	6187	298	209	41	5889	205	102	11	91	3
Ing., Chemiker, Physiker, Math.	1725	8	4	-	1717	4	32	-	32	-
Techniker, Tech. Sonderkräfte	4462	290	205	41	4172	201	70	11	59	3
Dienstleistungsberufe	55705	14597	4330	556	41108	3189	1685	949	736	113
Warenkaufleute	7712	631	185	5	7081	628	152	55	97	19
Dienstleistungskaufleute	3326	83	27	-	3243	292	30	6	24	3
Verkehrsberufe	7127	6380	2383	39	747	4	352	337	15	-
Organ., -Verwalt., -Büroberufe	18270	215	72	2	18055	1145	216	7	209	21
Ordnungs-, Sicherheitsberufe	1176	833	290	5	343	3	54	45	9	-
Schriftwertsch., Künstl. Ber.	801	110	60	29	691	40	92	2	90	1
Gesundheitsdienstberufe	6620	401	54	29	6219	740	192	15	177	31
Sozial- und erziehungsberufe	4455	243	48	4	4212	306	103	11	92	6
Allg. Dienstleistungsberufe	6218	5701	1211	443	517	31	494	471	23	32
Sonstige Arbeitskräfte	38	19	5	7	19	12	5	3	2	3
Ohne Angabe	-	-	-	-	-	-	-	-	-	-
Insgesamt	111203	62055	27046	3908	49148	3445	6416	5556	860	242

Sozialversicherungspflichtig beschäftigte Arbeitnehmer insgesamt sowie ausländische Arbeitnehmer am 30.06.1992
nach Berufsbereichen und -abschnitten, Stellung im Beruf sowie nach Verwaltungsbezirken

Berufsbereiche --- Berufsabschnitte	Insge- samt	Beschäftigte					dar. Ausländer			
		Arbeiter			Angestellte		davon			dar.:
		zusammen	darunter:		zusammen	dar.: Auszu- bild.	zusammen	Arbeiter	Ange- stellte	Auszu- bil- dende
			Fach- arbeiter	Auszu- bild.						
05770 Minden-Lübbecke, Kreis										
Pflanzenbauer, Tierzüchter, Fi.	1237	1138	479	164	99	3	42	41	1	1
Bergleute, Mineralgewinner	86	83	43	-	3	-	2	2	-	-
Fertigungsberufe	43721	41872	21487	3189	1849	29	2916	2900	16	112
Steinbearbeiter, Baustoffher.	506	500	157	7	6	1	73	73	-	-
Keramiker, Glasmacher	72	69	11	1	3	-	13	13	-	-
Chemiearbeiter, Kunststoffv.	3582	3530	527	68	52	1	486	484	2	3
Papierher., -verarb., Drucker	1723	1596	626	80	127	1	196	195	1	4
Holzaufbereiter, -warenfert.	443	437	96	2	6	-	46	46	-	-
Metallerzeuger, -bearbeiter	2723	2677	1424	121	46	-	258	258	-	5
Schlosser, Mechaniker	9256	8730	6728	1318	526	9	252	246	6	47
Elektriker	3010	2756	2134	418	254	3	49	47	2	21
Montierer u. Metallb. a.n.g.	3449	3433	191	4	16	-	294	294	-	-
Textil-, Bekleidungsberufe	1647	1551	828	110	96	-	44	44	-	6
Lederher., -verarb., Fellver.	179	168	60	7	11	1	33	33	-	-
Ernährungsberufe	3096	2906	1041	256	190	8	385	384	1	1
Bauberufe	4379	4282	2657	253	97	1	318	316	2	6
Bau-, Raumausst., Polsterer	1054	992	734	76	62	3	26	26	-	-
Tischler, Modellbauer	3248	3125	2407	335	123	-	122	122	-	10
Maler, Lackierer	1284	1214	865	121	70	-	53	53	-	7
Warenprüfer, Versandfertig.	1678	1578	325	8	100	1	92	91	1	-
Hilfsarbeiter	1710	1704	163	2	6	-	156	155	1	2
Maschinisten	682	624	513	2	58	-	20	20	-	-
Technische Berufe	6855	243	179	18	6612	184	113	6	107	5
Ing., Chemiker, Physiker, Math.	1779	7	5	-	1772	4	43	-	43	1
Techniker, Tech. Sonderkräfte	5076	236	174	18	4840	180	70	6	64	4
Dienstleistungsberufe	60855	17250	4831	560	43605	3492	1593	956	637	93
Warenkaufleute	9018	606	227	21	8412	795	144	45	99	15
Dienstleistungskaufleute	2914	96	34	-	2818	301	24	3	21	5
Verkehrsberufe	8864	7942	2697	44	922	2	413	392	21	-
Organ-, Verwalt., Büroberufe	18517	229	88	4	18288	1224	189	5	184	15
Ordnungs-, Sicherheitsberufe	1554	1277	234	7	277	2	79	78	1	-
Schriftwerksch., Künstl. Ber.	544	69	33	6	475	27	24	5	19	-
Gesundheitsdienstberufe	7940	193	23	31	7747	928	218	11	207	25
Sozial- und erziehungsberufe	4450	205	72	4	4245	195	78	4	74	5
Allg. Dienstleistungsberufe	7054	6633	1423	443	421	18	424	413	11	28
Sonstige Arbeitskräfte	88	61	6	15	27	14	2	1	1	2
Ohne Angabe	-	-	-	-	-	-	-	-	-	-
Insgesamt	112842	60647	27025	3946	52195	3722	4668	3906	762	213

Sozialversicherungspflichtig beschäftigte Arbeitnehmer insgesamt sowie ausländische Arbeitnehmer am 30.06.1992
 nach Berufsbereichen und -abschnitten, Stellung im Beruf sowie nach Verwaltungsbezirken

Berufsbereiche --- Berufsabschnitte	Insgesamt	Beschäftigte					dar. Ausländer			
		Arbeiter			Angestellte		zusammen	davon		dar.: Auszu- bildende
		zusammen	darunter:		zusammen	dar.: Auszu- bild.		Arbeiter	Ange- stellte	
			Fach- arbeiter	Auszu- bild.						
05774 Paderborn, Kreis										
Pflanzenbauer, Tierzüchter, Fi.	1190	1102	599	166	88	1	43	43	-	-
Bergleute, Mineralgewinner	41	40	10	-	1	-	5	5	-	-
Fertigungsberufe	34873	32847	16389	2529	2026	27	3181	3138	43	132
Steinbearbeiter, Baustoffher.	126	119	61	9	7	-	7	7	-	-
Keramiker, Glasmacher	23	19	5	1	4	-	1	1	-	-
Chemiearbeiter, Kunststoffv.	1587	1536	206	12	51	1	269	269	-	-
Papierher., -verarb., Drucker	857	793	357	48	64	2	58	58	-	1
Holzaufbereiter, -warenfert.	1016	1011	341	11	5	-	54	54	-	-
Metallerzeuger, -bearbeiter	2484	2445	1310	57	39	-	297	297	-	3
Schlosser, Mechaniker	7629	7167	5424	1038	462	5	300	287	13	68
Elektriker	2516	2278	1341	351	238	4	92	91	1	20
Montierer u. Metallb. a.n.g.	3304	3282	269	4	22	-	828	827	1	1
Textil-, Bekleidungsberufe	836	801	337	67	35	-	87	87	-	8
Lederher., -verarb., Fellver.	137	131	71	12	6	-	11	11	-	-
Ernährungsberufe	3252	3124	967	199	128	7	484	477	7	5
Bauberufe	3215	3120	1942	196	95	-	179	179	-	6
Bau-, Raumausstat., Polsterer	1224	1189	784	112	35	5	80	80	-	3
Tischler, Modellbauer	2446	2376	1687	290	70	1	62	62	-	6
Maler, Lackierer	1022	1000	717	117	22	2	75	75	-	11
Warenprüfer, Versandfertigm.	1903	1185	263	2	718	-	130	109	21	-
Hilfsarbeiter	807	804	28	2	3	-	139	139	-	-
Maschinisten	489	467	279	1	22	-	28	28	-	-
Technische Berufe	5658	345	191	27	5313	129	113	14	99	3
Ing., Chemiker, Physiker, Math.	2344	5	3	-	2339	6	59	-	59	1
Techniker, Tech. Sonderkräfte	3314	340	188	27	2974	123	54	14	40	2
Dienstleistungsberufe	45501	10886	3367	388	34615	2825	1617	802	815	111
Warenkaufleute	6985	438	208	19	6547	648	170	33	137	27
Dienstleistungskaufleute	2277	43	12	1	2234	209	18	1	17	2
Verkehrsberufe	6016	5183	1891	22	833	1	408	353	55	-
Organ., Verwalt., Büroberufe	15257	229	72	6	15028	903	292	19	273	19
Ordnungs-, Sicherheitsberufe	1131	818	213	5	313	2	100	84	16	1
Schriftwerksch., Künstl. Ber.	517	65	42	11	452	23	27	2	25	-
Gesundheitsdienstberufe	5112	185	43	9	4927	826	154	7	147	32
Sozial- und erziehungsberufe	4130	216	21	9	3914	199	137	8	129	3
Allg. Dienstleistungsberufe	4076	3709	865	306	367	14	311	295	16	27
Sonstige Arbeitskräfte	477	164	3	156	313	299	13	8	5	10
Ohne Angabe	-	-	-	-	-	-	-	-	-	-
Insgesamt	87740	45384	20559	3266	42356	3281	4972	4010	962	256

Sozialversicherungspflichtig beschäftigte Arbeitnehmer insgesamt sowie ausländische Arbeitnehmer am 30.06.1992
nach Berufsbereichen und -abschnitten, Stellung im Beruf sowie nach Verwaltungsbezirken

Berufsbereiche --- Berufsabschnitte	Insgesamt	Beschäftigte					dar. Ausländer			
		Arbeiter			Angestellte		davon			dar.:
		zusammen	darunter:		zusammen	dar.: Auszu- bild.	zusammen	Arbeiter	Ange- stellte	Auszu- bil- dende
			Fach- arbeiter	Auszu- bild.						
059 Arnsberg, Regierungsbezirk										
Pflanzenbauer, Tierzüchter, Fi.	13871	12668	5716	1478	1203	42	1021	1009	12	25
Bergleute, Mineralgewinner	15807	15768	14055	298	39	-	4745	4744	1	73
Fertigungsberufe	506967	483219	232010	33131	23748	374	69176	68778	398	3370
Steinbearbeiter, Baustoffher.	1642	1596	726	49	46	6	326	326	-	-
Keramiker, Glasmacher	1424	1361	326	33	63	2	198	197	1	2
Chemiearbeiter, Kunststoffv.	22920	22094	3641	397	826	17	3890	3872	18	31
Papierher., -verarb., Drucker	13510	11551	3792	687	1959	61	1386	1356	30	11
Holzaufbereiter, -warenfert.	3911	3820	1269	38	91	3	723	721	2	5
Metallerzeuger, -bearbeiter	85039	83912	32406	2414	1127	10	18718	18692	26	430
Schlosser, Mechaniker	120373	112637	83287	14677	7736	122	8936	8820	116	1775
Elektriker	39825	36554	27611	6017	3271	62	1648	1610	38	449
Montierer u. Metallb. a.n.g.	59399	59182	6967	115	217	4	12934	12929	5	14
Textil-, Bekleidungsberufe	6297	5937	2433	427	360	5	1006	999	7	113
Lederher., -verarb., Fellver.	1528	1434	695	112	94	5	123	122	1	11
Ernährungsberufe	25661	23767	9402	2142	1894	36	3986	3938	48	80
Bauberufe	39900	38037	23692	2251	1863	1	5088	5048	40	202
Bau-, Raumausstat., Polsterer	7903	7538	4890	618	365	11	720	716	4	54
Tischler, Modellbauer	11958	11426	8426	1524	532	5	471	466	5	38
Maler, Lackierer	13647	13298	9329	1315	349	1	1192	1187	5	125
Warenprüfer, Versandfertigm.	29168	26841	6111	231	2327	19	4021	3975	46	21
Hilfsarbeiter	10674	10625	549	34	49	2	2539	2537	2	4
Maschinisten	12188	11609	6458	50	579	2	1271	1267	4	5
Technische Berufe	86841	4308	2787	352	82533	2009	1678	196	1482	77
Ing., Chemiker, Physiker, Math.	23728	106	51	8	23622	44	532	5	527	3
Techniker, Tech. Sonderkräfte	63113	4202	2736	344	58911	1965	1146	191	955	74
Dienstleistungsberufe	661187	171971	42425	5522	489216	39216	26840	16386	10454	2508
Warenkaufleute	102970	4789	1442	229	98181	8949	2712	690	2022	607
Dienstleistungskaufleute	36582	943	236	10	35639	3518	374	59	315	41
Verkehrsberufe	93192	83060	24713	380	10132	49	7142	6973	169	54
Organ.-, Verwalt.-, Büroberufe	220193	3244	931	70	216949	13932	2937	120	2817	411
Ordnungs-, Sicherheitsberufe	13634	10571	2647	82	3063	26	555	509	46	5
Schriftwerksch., Künstl. Ber.	7313	882	452	172	6431	414	474	45	429	10
Gesundheitsdienstberufe	77593	3761	375	377	73832	9723	3363	277	3086	766
Sozial- und erziehungsberufe	43584	2705	338	85	40879	2472	1512	122	1390	97
Allg. Dienstleistungsberufe	66126	62016	11291	4117	4110	133	7771	7591	180	517
Sonstige Arbeitskräfte	1707	1154	289	567	553	365	154	129	25	125
Ohne Angabe	-	-	-	-	-	-	-	-	-	-
Insgesamt	1286380	689088	297282	41348	597292	42006	103614	91242	12372	6178

Sozialversicherungspflichtig beschäftigte Arbeitnehmer insgesamt sowie ausländische Arbeitnehmer am 30.06.1992
 nach Berufsbereichen und -abschnitten, Stellung im Beruf sowie nach Verwaltungsbezirken

Berufsbereiche --- Berufsabschnitte	Insgesamt	Beschäftigte					dar. Ausländer			
		Arbeiter			Angestellte		zusammen	davon		dar.: Auszubildende
		zusammen	darunter:		zusammen	dar.: Auszubild.		Arbeiter	Angestellte	
			Facharbeiter	Auszubild.						
05911 Bochum, kreisfreie Stadt										
Pflanzenbauer, Tierzüchter, Fi.	1342	1207	559	100	135	4	77	76	1	4
Bergleute, Mineralgewinner	47	44	30	-	3	-	1	1	-	-
Fertigungsberufe	53140	51031	31733	3306	2109	37	6292	6258	34	409
Steinbearbeiter, Baustoffher.	222	220	64	5	2	-	79	79	-	-
Keramiker, Glasmacher	131	122	36	5	9	-	6	6	-	-
Chemiearbeiter, Kunststoffv.	718	670	192	5	48	1	62	59	3	1
Papierher., -verarb., Drucker	1187	974	380	79	213	5	88	85	3	1
Holzaufbereiter, -warenfert.	33	30	21	-	3	-	3	3	-	-
Metallerzeuger, -bearbeiter	9327	9262	5285	249	65	1	1841	1841	-	52
Schlosser, Mechaniker	13137	12395	9931	1452	742	11	852	843	9	232
Elektriker	5151	4842	3730	753	309	13	252	249	3	72
Montierer u. Metallb. a.n.g.	6676	6665	3662	7	11	-	1298	1298	-	-
Textil-, Bekleidungsberufe	864	809	206	39	55	1	68	67	1	8
Lederher., -verarb., Fellver.	116	109	73	10	7	1	8	8	-	1
Ernährungsberufe	2797	2608	823	175	189	-	507	500	7	10
Bauberufe	2771	2631	1613	116	140	-	351	348	3	12
Bau-, Raumausstat., Polsterer	1094	1049	524	56	45	1	77	77	-	3
Tischler, Modellbauer	1161	1110	835	144	51	-	41	41	-	2
Maler, Lackierer	2120	2069	1624	166	51	-	170	169	1	11
Warenprüfer, Versandfertigm.	2942	2822	1849	24	120	3	200	197	3	2
Hilfsarbeiter	1232	1226	47	3	6	-	289	288	1	-
Maschinisten	1461	1418	838	18	43	-	100	100	-	2
Technische Berufe	10625	670	433	65	9955	215	219	33	186	14
Ing., Chemiker, Physiker, Math.	2906	4	2	-	2902	6	76	-	76	-
Techniker, Tech. Sonderkräfte	7719	666	431	65	7053	209	143	33	110	14
Dienstleistungsberufe	79144	19968	5447	524	59176	4307	3052	1635	1417	226
Warenkaufleute	12709	552	164	35	12157	1019	291	98	193	69
Dienstleistungskaufleute	3771	124	9	-	3647	333	46	4	42	2
Verkehrsberufe	11132	10069	3421	45	1063	7	753	739	14	7
Organ., Verwalt., Büroberufe	26943	449	143	6	26494	1638	335	17	318	32
Ordnungs-, Sicherheitsberufe	1708	1349	395	9	359	2	53	49	4	1
Schriftwerksch., Künstl. Ber.	1337	145	87	17	1192	46	130	10	120	-
Gesundheitsdienstberufe	8704	351	25	45	8353	1003	462	25	437	67
Sozial- und erziehungsberufe	5766	273	34	9	5493	246	269	11	258	8
Allg. Dienstleistungsberufe	7074	6656	1169	358	418	13	713	682	31	40
Sonstige Arbeitskräfte	170	103	67	17	67	49	15	8	7	14
Ohne Angabe	-	-	-	-	-	-	-	-	-	-
Insgesamt	144468	73023	38269	4012	71445	4612	9656	8011	1645	667

Sozialversicherungspflichtig beschäftigte Arbeitnehmer insgesamt sowie ausländische Arbeitnehmer am 30.06.1992
nach Berufsbereichen und -abschnitten, Stellung im Beruf sowie nach Verwaltungsbezirken

Berufsbereiche --- Berufsabschnitte	Insgesamt	Beschäftigte					dar. Ausländer			
		Arbeiter			Angestellte		davon			dar.:
		zusammen	darunter:		zusammen	dar.: Auszu- bild.	zusammen	Arbeiter	Ange- stellte	Auszu- bil- dende
			Fach- arbeiter	Auszu- bild.						
05913 Dortmund, Kreisfreie Stadt										
Pflanzenbauer, Tierzüchter, Fi.	1997	1805	781	203	192	2	174	172	2	3
Bergleute, Mineralgewinner	2861	2858	2580	5	3	-	1175	1175	-	-
Fertigungsberufe	61185	57392	33318	4999	3793	72	7360	7298	62	763
Steinbearbeiter, Baustoffher.	136	131	69	10	5	3	21	21	-	-
Keramiker, Glasmacher	69	66	37	4	3	1	4	4	-	-
Chemiearbeiter, Kunststoffv.	990	915	273	15	75	8	112	109	3	2
Papierher., -verarb., Drucker	1951	1479	661	105	472	10	145	144	1	2
Holzaufbereiter, -warenfert.	87	85	19	2	2	1	16	15	1	2
Metallerzeuger, -bearbeiter	5857	5792	2275	395	65	-	1006	1005	1	109
Schlosser, Mechaniker	17212	16123	12531	2005	1089	21	1386	1366	20	378
Elektriker	8371	7718	6090	1218	653	12	388	380	8	124
Montierer u. Metallb. a.n.g.	2836	2820	295	4	16	-	405	404	1	-
Textil-, Bekleidungsberufe	604	563	241	63	41	-	99	98	1	24
Lederher., -verarb., Fellver.	303	284	125	16	19	1	32	31	1	2
Ernährungsberufe	4849	4469	1816	326	380	9	836	827	9	21
Bauberufe	6884	6413	4196	338	471	-	1164	1156	8	51
Bau-, Raumausstat., Polsterer	1664	1602	996	154	62	2	256	256	-	20
Tischler, Modellbauer	1179	1119	812	150	60	-	70	69	1	3
Maler, Lackierer	1838	1788	1406	170	50	1	143	142	1	24
Warenprüfer, Versandfertigm.	2523	2273	327	17	250	2	655	651	4	-
Hilfsarbeiter	1542	1538	75	2	4	-	299	299	-	-
Maschinisten	2290	2214	1074	5	76	1	323	321	2	1
Technische Berufe	17364	759	449	38	16605	359	353	32	321	13
Ing., Chemiker, Physiker, Math.	6076	16	7	2	6060	7	117	1	116	1
Techniker, Tech. Sonderkräfte	11288	743	442	36	10545	352	236	31	205	12
Dienstleistungsberufe	130914	32800	6649	896	98114	6982	6703	4251	2452	600
Warenkaufleute	19371	745	208	49	18626	1762	624	136	488	149
Dienstleistungskaufleute	9957	207	61	1	9750	991	107	10	97	12
Verkehrsberufe	17044	15199	3665	40	1845	4	1421	1376	45	10
Organ.-, Verwalt.-, Büroberufe	44928	634	117	10	44294	2218	686	22	664	85
Ordnungs-, Sicherheitsberufe	3147	2500	435	8	647	3	142	132	10	1
Schriftwerksch., Künstl. Ber.	1991	211	124	39	1780	104	134	14	120	2
Gesundheitsdienstberufe	12617	569	24	49	12048	1490	719	75	644	201
Sozial- und erziehungsberufe	8726	349	39	7	8377	395	367	19	348	19
Allg. Dienstleistungsberufe	13133	12386	1976	693	747	15	2503	2467	36	121
Sonstige Arbeitskräfte	336	162	6	105	174	107	21	16	5	9
Ohne Angabe	-	-	-	-	-	-	-	-	-	-
Insgesamt	214657	95776	43783	6246	118881	7522	15786	12944	2842	1388

Sozialversicherungspflichtig beschäftigte Arbeitnehmer insgesamt sowie ausländische Arbeitnehmer am 30.06.1992
 nach Berufsbereichen und -abschnitten, Stellung im Beruf sowie nach Verwaltungsbezirken

Berufsbereiche --- Berufsabschnitte	Insgesamt	Beschäftigte					dar. Ausländer			
		Arbeiter			Angestellte		zusammen	davon		dar.: Auszu- bildende
		zusammen	darunter:		zusammen	dar.: Auszu- bild.		Arbeiter	Ange- stellte	
			Fach- arbeiter	Auszu- bild.						
05914 Hagen, kreisfreie Stadt										
Pflanzenbauer, Tierzüchter, Fi.	621	573	229	74	48	1	60	59	1	2
Bergleute, Mineralgewinner	64	61	5	-	3	-	18	18	-	-
Fertigungsberufe	31277	29730	13088	1813	1547	11	5866	5837	29	225
Steinbearbeiter, Baustoffher.	145	143	59	2	2	-	55	55	-	-
Keramiker, Glasmacher	46	35	8	-	11	-	5	4	1	-
Chemiearbeiter, Kunststoffv.	444	421	94	4	23	-	63	63	-	-
Papierher., -verarb., Drucker	1383	1241	404	57	142	1	110	108	2	3
Holzaufbereiter, -warenfert.	111	92	24	-	19	-	25	25	-	-
Metallerzeuger, -bearbeiter	5378	5303	1747	104	75	1	1408	1406	2	21
Schlosser, Mechaniker	7787	7314	4930	784	473	5	1055	1047	8	140
Elektriker	2745	2525	1934	459	220	1	102	101	1	40
Montierer u. Metallb. a.n.g.	2718	2712	150	4	6	-	840	840	-	-
Textil-, Bekleidungsberufe	227	210	76	32	17	-	21	21	-	2
Lederher., -verarb., Fellver.	49	39	29	5	10	1	-	-	-	-
Ernährungsberufe	2169	2033	601	94	136	1	685	682	3	4
Bauberufe	2021	1901	1142	80	120	-	365	357	8	3
Bau-, Raumausstat., Polsterer	421	385	273	22	36	-	31	30	1	-
Tischler, Modellbauer	707	663	484	95	44	-	43	42	1	7
Maler, Lackierer	818	788	625	62	30	-	45	45	-	5
Warenprüfer, Versandfertigm.	2296	2151	217	8	145	1	510	508	2	-
Hilfsarbeiter	1070	1068	28	-	2	-	352	352	-	-
Maschinisten	742	706	263	1	36	-	151	151	-	-
Technische Berufe	4615	281	187	29	4334	78	93	21	72	4
Ing., Chemiker, Physiker, Math.	1196	24	5	3	1172	4	28	3	25	-
Techniker, Tech. Sonderkräfte	3419	257	182	26	3162	74	65	18	47	4
Dienstleistungsberufe	45920	13071	2256	306	32849	2349	2330	1428	902	195
Warenkaufleute	6842	281	59	20	6561	577	246	54	192	58
Dienstleistungskaufleute	2677	83	9	2	2594	299	31	2	29	6
Verkehrsberufe	7644	6935	1349	19	709	3	725	716	9	4
Organ.-, Verwalt.-, Büroberufe	15470	190	37	2	15280	828	243	6	237	28
Ordnungs-, Sicherheitsberufe	964	789	188	7	175	-	46	42	4	-
Schriftwerksch., Künstl. Ber.	776	97	32	17	679	37	87	3	84	3
Gesundheitsdienstberufe	4652	164	6	27	4488	448	270	23	247	44
Sozial- und Erziehungsberufe	2334	209	7	1	2125	154	102	18	84	8
Allg. Dienstleistungsberufe	4561	4323	569	211	238	3	580	564	16	44
Sonstige Arbeitskräfte	78	44	-	42	34	27	8	7	1	8
Ohne Angabe	-	-	-	-	-	-	-	-	-	-
Insgesamt	82575	43760	15765	2264	38815	2466	8375	7370	1005	434

Sozialversicherungspflichtig beschäftigte Arbeitnehmer insgesamt sowie ausländische Arbeitnehmer am 30.06.1992
nach Berufsbereichen und -abschnitten, Stellung im Beruf sowie nach Verwaltungsbezirken

Berufsbereiche --- Berufsabschnitte	Insgesamt	Beschäftigte					dar. Ausländer			
		Arbeiter			Angestellte		zusammen	davon		dar.: Auszubildende
		zusammen	darunter:		zusammen	dar.: Auszubild.		Arbeiter	Angestellte	
			Facharbeiter	Auszubild.						
05915 Hamm, Kreisfreie Stadt										
Pflanzenbauer, Tierzüchter, Fi.	826	750	314	69	76	4	33	32	1	-
Bergleute, Mineralgewinner	3252	3251	2980	97	1	-	972	972	-	11
Fertigungsberufe	19110	18098	8512	1624	1012	24	1745	1723	22	234
Steinbearbeiter, Baustoffher.	46	45	16	1	1	-	3	3	-	-
Keramiker, Glasmacher	28	28	6	3	-	-	3	3	-	-
Chemiearbeiter, Kunststoffv.	1426	1282	147	1	144	6	40	39	1	1
Papierher., -verarb., Drucker	359	226	106	6	133	11	20	11	9	-
Holzaufbereiter, -warenfert.	25	23	-	1	2	-	4	4	-	-
Metallerzeuger, -bearbeiter	2752	2740	480	42	12	-	434	434	-	15
Schlosser, Mechaniker	4755	4512	3513	721	243	4	309	306	3	103
Elektriker	1749	1635	1091	382	114	1	73	71	2	41
Montierer u. Metallb. a.n.g.	1242	1234	154	2	8	-	129	128	1	-
Textil-, Bekleidungsberufe	257	247	154	44	10	-	50	49	1	29
Lederher., -verarb., Fellver.	32	30	23	6	2	-	2	2	-	-
Ernährungsberufe	1470	1391	465	105	79	-	230	228	2	2
Bauberufe	1958	1897	938	124	61	-	199	197	2	15
Bau-, Raumausstat., Polsterer	388	376	262	29	12	-	24	24	-	5
Tischler, Modellbauer	500	479	377	79	21	1	20	20	-	7
Maler, Lackierer	561	507	391	72	54	-	31	30	1	16
Warenprüfer, Versandfertigtm.	689	623	55	3	66	1	48	48	-	-
Hilfsarbeiter	309	307	7	2	2	-	80	80	-	-
Maschinisten	564	516	327	1	48	-	46	46	-	-
Technische Berufe	2789	159	106	15	2630	58	38	5	33	4
Ing., Chemiker, Physiker, Math.	643	1	-	-	642	3	12	-	12	1
Techniker, Tech.Sonderkräfte	2146	158	106	15	1988	55	26	5	21	3
Dienstleistungsberufe	30910	8514	1754	265	22396	2019	1206	710	496	171
Warenkaufleute	5323	254	84	9	5069	539	149	30	119	45
Dienstleistungskaufleute	1387	23	13	1	1364	113	15	2	13	1
Verkehrsberufe	4547	4125	1113	27	422	2	366	363	3	14
Organ.-, Verwalt.-, Büroberufe	9147	169	30	3	8978	554	119	3	116	21
Ordnungs-, Sicherheitsberufe	697	554	53	5	143	-	28	25	3	-
Schriftwerksch., Künstl.Ber.	252	33	15	7	219	12	3	-	3	-
Gesundheitsdienstberufe	4170	122	9	21	4048	638	162	7	155	57
Sozial- und erziehungsberufe	2093	123	12	-	1970	155	80	4	76	4
Allg. Dienstleistungsberufe	3294	3111	425	192	183	6	284	276	8	29
Sonstige Arbeitskräfte	45	8	2	4	37	34	1	-	1	1
Ohne Angabe	-	-	-	-	-	-	-	-	-	-
Insgesamt	56932	30780	13668	2074	26152	2139	3995	3442	553	421

Sozialversicherungspflichtig beschäftigte Arbeitnehmer insgesamt sowie ausländische Arbeitnehmer am 30.06.1992
 nach Berufsbereichen und -abschnitten, Stellung im Beruf sowie nach Verwaltungsbezirken

Berufsbereiche --- Berufsabschnitte	Insgesamt	Beschäftigte					dar. Ausländer			
		Arbeiter			Angestellte		zusammen	davon		dar.:
		zusammen	darunter:		zusammen	dar.:		Arbeiter	Ange- stellte	Auszu- bildende
			Fach- arbeiter	Auszu- bild.		Auszu- bild.				
05916 Herne, kreisfreie Stadt										
Pflanzenbauer, Tierzüchter, Fi.	619	583	164	46	36	-	28	28	-	-
Bergleute, Mineralgewinner	1867	1865	1768	1	2	-	949	949	-	-
Fertigungsberufe	17306	16362	9789	1402	944	18	2362	2329	33	260
Steinbearbeiter, Baustoffher.	37	37	20	-	-	-	2	2	-	-
Keramiker, Glasmacher	55	53	15	2	2	-	6	6	-	-
Chemiearbeiter, Kunststoffv.	572	550	302	31	22	-	18	18	-	-
Papierher., -verarb., Drucker	403	345	114	18	58	2	39	38	1	-
Holzaufbereiter, -warenfert.	3	3	-	-	-	-	-	-	-	-
Metallerzeuger, -bearbeiter	1161	1149	683	27	12	1	194	194	-	10
Schlosser, Mechaniker	4281	4019	3142	518	262	8	346	335	11	112
Elektriker	1561	1448	1164	191	113	3	67	63	4	21
Montierer u. Metallb. a.n.g.	1364	1363	107	-	1	-	322	321	1	-
Textil-, Bekleidungsberufe	526	507	167	36	19	-	116	116	-	18
Lederher., -verarb., Fellver.	106	96	25	8	10	1	5	5	-	1
Ernährungsberufe	764	699	287	55	65	-	132	131	1	3
Bauberufe	3402	3169	2197	338	233	-	805	792	13	67
Bau-, Raumausstat., Polsterer	364	349	234	38	15	1	28	27	1	4
Tischler, Modellbauer	226	213	133	37	13	-	12	12	-	3
Maler, Lackierer	687	669	523	101	18	-	89	88	1	20
Warenprüfer, Versandfertigtm.	739	697	109	2	42	2	77	77	-	1
Hilfsarbeiter	247	243	6	-	4	-	57	57	-	-
Maschinisten	808	753	561	-	55	-	47	47	-	-
Technische Berufe	4138	164	119	3	3974	75	133	6	127	-
Ing., Chemiker, Physiker, Math.	1192	1	-	-	1191	-	46	-	46	-
Techniker, Tech. Sonderkräfte	2946	163	119	3	2783	75	87	6	81	-
Dienstleistungsberufe	24105	6710	1454	213	17395	1606	1068	560	508	180
Warenkaufleute	3853	201	50	6	3652	392	161	46	115	52
Dienstleistungskaufleute	742	31	11	-	711	41	7	-	7	1
Verkehrsberufe	3488	3086	786	19	402	3	280	275	5	12
Organ., -Verwalt., -Büroberufe	6977	104	19	1	6873	500	92	1	91	19
Ordnungs-, Sicherheitsberufe	457	378	119	3	79	3	10	9	1	-
Schriftwerksch., Künstl. Ber.	212	32	21	5	180	10	8	4	4	1
Gesundheitsdienstberufe	3766	120	8	22	3646	509	207	8	199	60
Sozial- und erziehungsberufe	1859	137	17	1	1722	144	87	8	79	7
Allg. Dienstleistungsberufe	2751	2621	423	156	130	4	216	209	7	28
Sonstige Arbeitskräfte	27	12	-	7	15	11	2	2	-	2
Ohne Angabe	-	-	-	-	-	-	-	-	-	-
Insgesamt	48062	25696	13294	1672	22366	1710	4542	3874	668	442

Sozialversicherungspflichtig beschäftigte Arbeitnehmer insgesamt sowie ausländische Arbeitnehmer am 30.06.1992
nach Berufsbereichen und -abschnitten, Stellung im Beruf sowie nach Verwaltungsbezirken

Berufsbereiche --- Berufsabschnitte	Insge- samt	Beschäftigte					dar. Ausländer			
		Arbeiter			Angestellte		zusammen	davon		dar.: Auszu- bil- dende
		zusammen	darunter: Fach- arbeiter	Auszu- bild.	zusammen	dar.: Auszu- bild.		Arbeiter	Ange- stellte	
05954 Ennepe-Ruhr-Kreis										
Pflanzenbauer, Tierzüchter, Fi.	1292	1210	562	122	82	2	114	114	-	-
Bergleute, Mineralgewinner	17	14	10	1	3	-	4	4	-	-
Fertigungsberufe	49361	47202	22830	2936	2159	34	8048	8009	39	365
Steinbearbeiter, Baustoffher.	67	65	38	1	2	1	14	14	-	-
Keramiker, Glasmacher	451	442	78	3	9	-	58	58	-	-
Chemiearbeiter, Kunststoffv.	2656	2569	379	22	87	-	648	648	-	3
Papierher., -verarb., Drucker	1479	1360	296	45	119	8	289	285	4	2
Holzaufbereiter, -warenfert.	69	68	13	1	1	-	24	24	-	1
Metallerzeuger, -bearbeiter	10453	10289	4482	417	164	1	2615	2609	6	79
Schlosser, Mechaniker	13051	12276	8923	1407	775	13	1260	1249	11	197
Elektriker	3546	3229	2416	388	317	7	208	207	1	44
Montierer u. Metallb. a.n.g.	5031	5008	394	34	23	-	1340	1339	1	9
Textil-, Bekleidungsberufe	516	480	224	28	36	1	52	51	1	5
Lederher., -verarb., Fellver.	99	97	26	5	2	-	5	5	-	-
Ernährungsberufe	1600	1448	616	149	152	2	206	200	6	6
Bauberufe	2929	2815	1759	111	114	1	369	368	1	4
Bau-, Raumausstat., Polsterer	514	492	390	39	22	-	20	20	-	1
Tischler, Modellbauer	1188	1120	814	140	68	-	39	39	-	2
Maler, Lackierer	1111	1087	774	106	24	-	90	90	-	8
Warenprüfer, Versandfertigtm.	3084	2903	801	21	181	-	514	507	7	1
Hilfsarbeiter	645	637	57	17	8	-	175	175	-	3
Maschinisten	872	817	350	2	55	-	122	121	1	-
Technische Berufe	8624	486	375	29	8138	149	183	21	162	8
Ing., Chemiker, Physiker, Math.	2188	11	4	-	2177	-	74	-	74	-
Techniker, Tech. Sonderkräfte	6436	475	371	29	5961	149	109	21	88	8
Dienstleistungsberufe	54259	14616	3196	347	39643	2899	2346	1435	911	180
Warenkaufleute	7985	426	113	21	7559	459	205	50	155	31
Dienstleistungskaufleute	2520	101	13	-	2419	228	37	13	24	3
Verkehrsberufe	7723	6842	1619	24	881	-	728	710	18	2
Organ., Verwalt., Büroberufe	18191	286	117	12	17905	1186	277	12	265	40
Ordnungs-, Sicherheitsberufe	1094	884	254	10	210	-	28	27	1	-
Schriftwerksch., Künstl. Ber.	525	78	34	22	447	33	10	3	7	1
Gesundheitsdienstberufe	6827	541	34	30	6286	763	371	36	335	69
Sozial- und erziehungsberufe	3787	241	34	10	3546	213	109	16	93	9
Allg. Dienstleistungsberufe	5607	5217	978	218	390	17	581	568	13	25
Sonstige Arbeitskräfte	168	122	-	115	46	29	13	12	1	11
Ohne Angabe	-	-	-	-	-	-	-	-	-	-
Insgesamt	113721	63650	26973	3550	50071	3113	10708	9595	1113	564

Sozialversicherungspflichtig beschäftigte Arbeitnehmer insgesamt sowie ausländische Arbeitnehmer am 30.06.1992
 nach Berufsbereichen und -abschnitten, Stellung im Beruf sowie nach Verwaltungsbezirken

Berufsbereiche --- Berufsabschnitte	Insgesamt	Beschäftigte					dar. Ausländer			
		Arbeiter			Angestellte		zusammen	davon		dar.: Auszu- bildende
		zusammen	darunter:		zusammen	dar.: Auszu- bild.		Arbeiter	Ange- stellte	
			Fach- arbeiter	Auszu- bild.						
05958 Hochsauerlandkreis										
Pflanzenbauer, Tierzüchter, Fi.	1464	1342	701	204	122	8	110	107	3	3
Bergleute, Mineralgewinner	194	188	131	-	6	-	7	6	1	-
Fertigungsberufe	43533	41892	17443	2940	1641	27	4865	4853	12	98
Steinbearbeiter, Baustoffher.	150	147	48	3	3	1	16	16	-	-
Keramiker, Glasmacher	341	336	76	9	5	1	71	71	-	-
Chemiearbeiter, Kunststoffv.	3060	2967	308	31	93	-	501	500	1	1
Papierher., -verarb., Drucker	1702	1642	349	89	60	-	225	225	-	-
Holzaufbereiter, -warenfert.	1425	1398	563	13	27	-	220	220	-	1
Metallerzeuger, -bearbeiter	5508	5428	1642	103	80	1	1111	1108	3	15
Schlosser, Mechaniker	7660	7171	5050	1300	489	7	289	287	2	50
Elektriker	2801	2560	1899	436	241	5	65	63	2	14
Montierer u. Metallb. a.n.g.	6945	6919	405	4	26	-	1256	1256	-	-
Textil-, Bekleidungsberufe	1062	1016	425	49	46	-	195	195	-	3
Lederher., -verarb., Fellver.	43	39	27	6	4	-	1	1	-	-
Ernährungsberufe	1926	1768	902	273	158	8	130	130	-	5
Bauberufe	3967	3809	2494	232	158	-	292	292	-	1
Bau-, Raumausstat., Polsterer	555	527	385	45	28	1	19	18	1	-
Tischler, Modellbauer	1936	1890	1414	238	46	1	49	49	-	4
Maler, Lackierer	1148	1126	685	100	22	-	62	61	1	3
Warenprüfer, Versandfertigtm.	2036	1920	278	6	116	1	246	244	2	1
Hilfsarbeiter	642	636	37	1	6	1	93	93	-	-
Maschinisten	626	593	456	2	33	-	24	24	-	-
Technische Berufe	4699	246	148	28	4453	167	38	6	32	3
Ing., Chemiker, Physiker, Math.	1018	11	10	-	1007	7	9	1	8	-
Techniker, Tech. Sonderkräfte	3681	235	138	28	3446	160	29	5	24	3
Dienstleistungsberufe	44790	11764	3847	673	33026	3304	1323	880	443	132
Warenkaufleute	6868	413	178	9	6455	640	129	44	85	24
Dienstleistungskaufleute	2502	78	19	3	2424	252	36	18	18	2
Verkehrsberufe	5774	5085	2046	30	689	1	277	269	8	-
Organ., Verwalt., Büroberufe	14087	214	60	12	13873	1191	111	6	105	22
Ordnungs-, Sicherheitsberufe	785	531	214	10	254	8	21	18	3	2
Schriftwerksch., Künstl. Ber.	269	63	30	17	206	22	13	4	9	-
Gesundheitsdienstberufe	6388	413	69	26	5975	949	160	20	140	28
Sozial- und erziehungsberufe	2955	208	37	6	2747	219	70	7	63	25
Allg. Dienstleistungsberufe	5162	4759	1194	560	403	22	506	494	12	29
Sonstige Arbeitskräfte	42	21	-	12	21	6	2	2	-	1
Ohne Angabe	-	-	-	-	-	-	-	-	-	-
Insgesamt	94722	55453	22270	3857	39269	3512	6345	5854	491	237

Sozialversicherungspflichtig beschäftigte Arbeitnehmer insgesamt sowie ausländische Arbeitnehmer am 30.06.1992
nach Berufsbereichen und -abschnitten, Stellung im Beruf sowie nach Verwaltungsbezirken

Berufsbereiche --- Berufsabschnitte	Insgesamt	Beschäftigte					dar. Ausländer			
		Arbeiter			Angestellte		zusammen	davon		dar.: Auszubildende
		zusammen	darunter: Fach- arbeiter	Auszu- bild.	zusammen	dar.: Auszu- bild.		Arbeiter	Ange- stellte	
05962 Märkischer Kreis										
Pflanzenbauer, Tierzüchter, Fi.	1298	1193	559	147	105	4	90	89	1	3
Bergleute, Mineralgewinner	118	115	16	-	3	-	13	13	-	-
Fertigungsberufe	85091	81322	28440	4101	3769	39	15421	15342	79	370
Steinbearbeiter, Baustoffher.	225	211	79	3	14	-	43	43	-	-
Keramiker, Glasmacher	82	69	12	-	13	-	5	5	-	-
Chemiearbeiter, Kunststoffv.	5258	5116	557	117	142	2	1328	1324	4	12
Papierher., -verarb., Drucker	1629	1504	469	99	125	10	239	238	1	1
Holzaufbereiter, -warenfert.	183	178	52	-	5	-	28	28	-	-
Metallerzeuger, -bearbeiter	19110	18767	4820	281	343	-	5234	5226	8	45
Schlosser, Mechaniker	19449	18026	12247	2219	1423	14	1719	1697	22	250
Elektriker	3948	3490	2531	525	458	4	223	215	8	32
Montierer u. Metallb. a.n.g.	16023	15977	731	31	46	-	4175	4174	1	3
Textil-, Bekleidungsberufe	497	461	153	26	36	-	127	126	1	1
Lederher., -verarb., Fellver.	107	99	33	9	8	-	15	15	-	1
Ernährungsberufe	2084	1912	821	197	172	3	232	222	10	5
Bauberufe	4135	4002	2278	188	133	-	389	389	-	3
Bau-, Raumausst., Polsterer	708	672	466	73	36	-	55	54	1	2
Tischler, Modellbauer	1127	1066	783	134	61	2	52	49	3	1
Maler, Lackierer	1648	1617	901	126	31	-	195	195	-	7
Warenprüfer, Versandfertig.	6245	5569	788	67	676	3	877	857	20	6
Hilfsarbeiter	1520	1515	105	2	5	-	365	365	-	-
Maschinisten	1113	1071	614	4	42	1	120	120	-	1
Technische Berufe	10641	508	316	52	10133	254	256	31	225	15
Ing., Chemiker, Physiker, Math.	2521	12	6	1	2509	4	61	-	61	1
Techniker, Tech. Sonderkräfte	8120	496	310	51	7624	250	195	31	164	14
Dienstleistungsberufe	72948	17584	4529	529	55364	4252	2611	1555	1056	255
Warenkaufleute	11272	487	165	23	10785	833	279	58	221	53
Dienstleistungskaufleute	4055	97	36	2	3958	381	41	6	35	6
Verkehrsberufe	9992	8782	2695	45	1210	12	740	724	16	1
Organ., Verwalt., Büroberufe	27297	363	112	5	26934	1806	361	11	350	60
Ordnungs-, Sicherheitsberufe	1272	966	254	4	306	3	77	74	3	-
Schriftwarksch., Künstl. Ber.	608	50	20	11	558	59	18	3	15	2
Gesundheitsdienstberufe	7584	388	48	38	7196	893	327	27	300	73
Sozial- und erziehungsberufe	4428	412	64	15	4016	252	108	7	101	4
Allg. Dienstleistungsberufe	6440	6039	1135	386	401	13	660	645	15	56
Sonstige Arbeitskräfte	135	107	15	58	28	23	18	17	1	11
Ohne Angabe	-	-	-	-	-	-	-	-	-	-
Insgesamt	170231	100829	33875	4887	69402	4572	18409	17047	1362	654

Sozialversicherungspflichtig beschäftigte Arbeitnehmer insgesamt sowie ausländische Arbeitnehmer am 30.06.1992
nach Berufsbereichen und -abschnitten, Stellung im Beruf sowie nach Verwaltungsbezirken

Berufsbereiche --- Berufsabschnitte	Insgesamt	Beschäftigte					dar. Ausländer			
		Arbeiter			Angestellte		zusammen	davon		dar.: Auszu- bildende
		zusammen	darunter: Fach- arbeiter	Auszu- bild.	zusammen	dar.: Auszu- bild.		Arbeiter	Ange- stellte	
05966 Olpe, Kreis										
Pflanzenbauer, Tierzüchter, Fi.	543	502	224	73	41	-	103	103	-	-
Bergleute, Mineralgewinner	123	113	76	-	10	-	21	21	-	-
Fertigungsberufe	23606	22633	8779	1343	973	12	3487	3475	12	52
Steinbearbeiter, Baustoffher.	81	78	39	3	3	-	15	15	-	-
Keramiker, Glasmacher	17	16	2	-	1	-	3	3	-	-
Chemiearbeiter, Kunststoffv.	1014	986	145	21	28	-	204	203	1	-
Papierher., -verarb., Drucker	476	456	119	24	20	2	69	68	1	-
Holzaufbereiter, -warenfert.	739	734	164	11	5	1	170	170	-	-
Metallerzeuger, -bearbeiter	5130	5042	1387	98	88	-	1199	1197	2	4
Schlosser, Mechaniker	4839	4437	3287	649	402	4	212	207	5	30
Elektriker	1009	918	696	157	91	-	18	17	1	4
Montierer u. Metallb. a.n.g.	4491	4481	185	4	10	-	944	944	-	-
Textil-, Bekleidungsberufe	210	205	50	35	5	1	38	37	1	5
Lederher., -verarb., Fellver.	13	13	7	2	-	-	1	1	-	-
Ernährungsberufe	1156	1101	513	95	55	2	121	121	-	2
Bauberufe	1522	1477	967	90	45	-	161	161	-	2
Bau-, Raumausstat., Polsterer	265	249	194	20	16	1	18	18	-	1
Tischler, Modellbauer	577	558	358	74	19	-	20	20	-	3
Maler, Lackierer	321	310	205	32	11	-	33	33	-	-
Warenprüfer, Versandfertigm.	994	855	206	11	139	1	80	79	1	-
Hilfsarbeiter	422	419	34	-	3	-	168	168	-	-
Maschinisten	330	298	221	17	32	-	13	13	-	1
Technische Berufe	2637	129	63	17	2508	65	42	12	30	1
Ing., Chemiker, Physiker, Math.	514	5	1	2	509	1	9	-	9	-
Techniker, Tech. Sonderkräfte	2123	124	62	15	1999	64	33	12	21	1
Dienstleistungsberufe	18480	4545	1544	183	13935	1350	457	276	181	49
Warenkaufleute	2854	121	49	2	2733	314	39	7	32	11
Dienstleistungskaufleute	999	34	9	-	965	95	6	-	6	3
Verkehrsberufe	2563	2255	876	17	308	2	123	119	4	-
Organ., Verwalt., Büroberufe	6507	134	81	2	6373	588	48	5	43	14
Ordnungs-, Sicherheitsberufe	264	179	69	1	85	1	4	2	2	-
Schriftwerksch., Künstl. Ber.	113	14	4	3	99	12	11	-	11	-
Gesundheitsdienstberufe	2186	44	6	3	2142	302	61	3	58	12
Sozial- und erziehungsberufe	1158	57	4	-	1101	34	26	2	24	-
Allg. Dienstleistungsberufe	1836	1707	446	155	129	2	139	138	1	9
Sonstige Arbeitskräfte	29	15	-	12	14	10	-	-	-	-
Ohne Angabe	-	-	-	-	-	-	-	-	-	-
Insgesamt	45418	27937	10686	1628	17481	1437	4110	3887	223	102

Sozialversicherungspflichtig beschäftigte Arbeitnehmer insgesamt sowie ausländische Arbeitnehmer am 30.06.1992
nach Berufsbereichen und -abschnitten, Stellung im Beruf sowie nach Verwaltungsbezirken

Berufsbereiche --- Berufsabschnitte	Insgesamt	Beschäftigte					dar. Ausländer			
		Arbeiter			Angestellte		zusammen	davon		dar.: Auszubildende
		zusammen	darunter:		zusammen	dar.: Auszubild.		Arbeiter	Angestellte	
			Facharbeiter	Auszubild.						
05970 Siegen-Wittgenstein, Kreis										
Pflanzenbauer, Tierzüchter, Fi.	882	820	439	90	62	1	60	60	-	3
Bergleute, Mineralgewinner	26	25	11	-	1	-	4	4	-	-
Fertigungsberufe	46188	44156	23460	3031	2032	36	5099	5067	32	160
Steinbearbeiter, Baustoffher.	132	129	69	7	3	-	22	22	-	-
Keramiker, Glasmacher	63	59	13	-	4	-	7	7	-	-
Chemiearbeiter, Kunststoffv.	2413	2368	338	20	45	-	279	278	1	1
Papierher., -verarb., Drucker	872	734	337	76	138	-	43	41	2	1
Holzaufbereiter, -warenfert.	471	458	162	7	13	-	68	68	-	-
Metallerzeuger, -bearbeiter	10355	10225	5651	412	130	4	1710	1707	3	42
Schlosser, Mechaniker	10942	10295	7873	1156	647	10	661	649	12	67
Elektriker	3513	3165	2438	556	348	11	86	80	6	15
Montierer u. Metallb. a.n.g.	3577	3551	312	17	26	2	681	681	-	2
Textil-, Bekleidungsberufe	236	218	101	10	18	-	11	11	-	-
Lederher., -verarb., Fellver.	64	60	36	2	4	-	1	1	-	-
Ernährungsberufe	2166	2009	917	219	157	1	214	210	4	6
Bauberufe	3580	3453	2200	246	127	-	402	401	1	11
Bau-, Raumausstat., Polsterer	543	510	347	36	33	2	32	32	-	-
Tischler, Modellbauer	1183	1134	822	140	49	1	61	61	-	3
Maler, Lackierer	1144	1123	782	105	21	-	117	117	-	9
Warenprüfer, Versandfertigm.	2335	2124	484	19	211	4	240	238	2	2
Hilfsarbeiter	1520	1516	88	3	4	1	325	325	-	1
Maschinisten	1079	1025	490	-	54	-	139	138	1	-
Technische Berufe	8618	341	232	23	8277	276	153	18	135	5
Ing., Chemiker, Physiker, Math.	2230	6	5	-	2224	5	53	-	53	-
Techniker, Tech. Sonderkräfte	6388	335	227	23	6053	271	100	18	82	5
Dienstleistungsberufe	55494	14112	4172	566	41382	3479	1721	1039	682	165
Warenkaufleute	8779	297	121	15	8482	790	178	37	141	36
Dienstleistungskaufleute	3204	61	37	1	3143	352	13	-	13	3
Verkehrsberufe	7676	6690	2589	42	986	4	459	452	7	3
Organ., Verwalt., Büroberufe	18726	264	90	4	18462	1238	216	12	204	24
Ordnungs-, Sicherheitsberufe	1187	940	284	4	247	2	50	47	3	1
Schriftwerksch., Künstl. Ber.	457	60	29	12	397	15	31	-	31	-
Gesundheitsdienstberufe	6398	309	38	45	6089	871	197	16	181	57
Sozial- und erziehungsberufe	3396	165	30	3	3231	191	102	10	92	2
Allg. Dienstleistungsberufe	5671	5326	954	440	345	16	475	465	10	39
Sonstige Arbeitskräfte	116	57	-	45	59	36	14	8	6	13
Ohne Angabe	-	-	-	-	-	-	-	-	-	-
Insgesamt	111324	59511	28314	3755	51813	3828	7051	6196	855	346

Sozialversicherungspflichtig beschäftigte Arbeitnehmer insgesamt sowie ausländische Arbeitnehmer am 30.06.1992
nach Berufsbereichen und -abschnitten, Stellung im Beruf sowie nach Verwaltungsbezirken

Berufsbereiche --- Berufsabschnitte	Beschäftigte						dar. Ausländer				
	Insgesamt	Arbeiter			Angestellte			davon		dar.: Auszu- bildende	
		zusammen	darunter:		zusammen	dar.:		zusammen	Arbeiter		Ange- stellte
			Fach- arbeiter	Auszu- bild.		Auszu- bild.	Auszu- bild.				
05974 Soest, Kreis											
Pflanzenbauer, Tierzüchter, Fi.	1421	1231	595	199	190	12	76	75	1	3	
Bergleute, Mineralgewinner	240	236	40	1	4	-	14	14	-	1	
Fertigungsberufe	36201	34567	16615	2580	1634	25	4150	4128	22	96	
Steinbearbeiter, Baustoffher.	318	307	165	12	11	1	52	52	-	-	
Keramiker, Glasmacher	50	46	6	1	4	-	18	18	-	-	
Chemiearbeiter, Kunststoffv.	1807	1750	481	27	57	-	471	469	2	1	
Papierher., -verarb., Drucker	664	552	263	36	112	9	37	34	3	-	
Holzaufbereiter, -warenfert.	589	580	230	2	9	-	90	90	-	-	
Metallerzeuger, -bearbeiter	4170	4139	1692	131	31	-	762	762	-	12	
Schlosser, Mechaniker	7713	7176	5355	1126	537	6	310	303	7	50	
Elektriker	2422	2237	1565	427	185	-	82	82	-	15	
Montierer u. Metallb. a.n.g.	4991	4980	397	5	11	-	1093	1093	-	-	
Textil-, Bekleidungsberufe	663	622	436	16	41	-	98	98	-	-	
Lederher., -verarb., Fellver.	55	51	41	5	4	1	2	2	-	-	
Ernährungsberufe	2438	2253	851	266	185	8	253	248	5	8	
Bauberufe	3123	3020	1826	186	103	-	218	216	2	2	
Bau-, Raumausstat., Polsterer	617	591	381	42	26	-	45	45	-	2	
Tischler, Modellbauer	1308	1254	954	171	54	-	43	43	-	1	
Maler, Lackierer	1153	1137	699	111	16	-	154	154	-	3	
Warenprüfer, Versandfertigerm.	2612	2385	754	16	227	-	272	269	3	2	
Hilfsarbeiter	504	502	25	-	2	-	79	79	-	-	
Maschinisten	1004	985	494	-	19	-	71	71	-	-	
Technische Berufe	5235	153	108	17	5082	152	62	2	60	3	
Ing., Chemiker, Physiker, Math.	1804	8	5	-	1796	4	19	-	19	-	
Techniker, Tech. Sonderkräfte	3431	145	103	17	3286	148	43	2	41	3	
Dienstleistungsberufe	48929	13176	3868	560	35753	3148	1888	1222	666	113	
Warenkaufleute	7638	468	111	13	7170	679	183	68	115	14	
Dienstleistungskaufleute	2237	28	6	-	2209	188	15	-	15	1	
Verkehrsberufe	6817	6085	2241	36	732	9	543	523	20	-	
Organ., Verwalt., Büroberufe	14388	230	69	8	14158	1061	239	20	219	33	
Ordnungs-, Sicherheitsberufe	902	656	213	9	246	2	48	42	6	-	
Schriftwerksch., Künstl. Ber.	342	57	33	14	285	28	18	3	15	1	
Gesundheitsdienstberufe	7798	466	70	46	7332	946	218	25	193	26	
Sozial- und erziehungsberufe	3402	212	33	32	3190	219	70	6	64	4	
Allg. Dienstleistungsberufe	5405	4974	1092	402	431	16	554	535	19	34	
Sonstige Arbeitskräfte	137	111	16	68	26	20	9	9	-	8	
Ohne Angabe	-	-	-	-	-	-	-	-	-	-	
Insgesamt	92163	49474	21242	3425	42689	3357	6199	5450	749	224	

Sozialversicherungspflichtig beschäftigte Arbeitnehmer insgesamt sowie ausländische Arbeitnehmer am 30.06.1992
nach Berufsbereichen und -abschnitten, Stellung im Beruf sowie nach Verwaltungsbezirken

Berufsbereiche --- Berufsabschnitte	Insge- samt	Beschäftigte					dar. Ausländer			
		Arbeiter			Angestellte		davon			dar.:
		zusammen	darunter:		zusammen	dar.: Auszu- bild.	zusammen	Arbeiter	Ange- stellte	Auszu- bil- dende
			Fach- arbeiter	Auszu- bild.						
05978 Unna, Kreis										
Pflanzenbauer, Tierzüchter, Fi.	1566	1452	589	151	114	4	96	94	2	4
Bergleute, Mineralgewinner	6998	6998	6408	193	-	-	1567	1567	-	61
Fertigungsberufe	40969	38834	18003	3056	2135	39	4481	4459	22	338
Steinbearbeiter, Baustoffher.	83	83	60	2	-	-	4	4	-	-
Keramiker, Glasmacher	91	89	37	6	2	-	12	12	-	2
Chemiearbeiter, Kunststoffv.	2562	2500	425	103	62	-	164	162	2	9
Papierher., -verarb., Drucker	1405	1038	294	53	367	3	82	79	3	1
Holzaufbereiter, -warenfert.	176	171	21	1	5	1	75	74	1	1
Metallerzeuger, -bearbeiter	5838	5776	2262	155	62	1	1204	1203	1	26
Schlosser, Mechaniker	9547	8893	6505	1340	654	19	537	531	6	166
Elektriker	3009	2787	2057	525	222	5	84	82	2	27
Montierer u. Metallb. a.n.g.	3505	3472	175	3	33	2	451	451	-	-
Textil-, Bekleidungsberufe	635	599	200	49	36	2	131	130	1	18
Lederher., -verarb., fellver.	541	517	250	38	24	-	51	51	-	6
Ernährungsberufe	2242	2076	790	188	166	2	440	439	1	8
Bauberufe	3608	3450	2082	202	158	-	373	371	2	31
Bau-, Raumausst., Polsterer	770	736	438	64	34	3	115	115	-	16
Tischler, Modellbauer	866	820	640	122	46	-	21	21	-	2
Maler, Lackierer	1098	1077	714	164	21	-	63	63	-	19
Warenprüfer, Versandfertig.	2673	2519	243	37	154	1	302	300	2	6
Hilfsarbeiter	1021	1018	40	4	3	-	257	256	1	-
Maschinisten	1299	1213	770	-	86	-	115	115	-	-
Technische Berufe	6856	412	251	36	6444	161	108	9	99	7
Ing., Chemiker, Physiker, Math.	1440	7	6	-	1433	3	28	-	28	-
Techniker, Tech. Sonderkräfte	5416	405	245	36	5011	158	80	9	71	7
Dienstleistungsberufe	55294	15111	3709	460	40183	3521	2135	1395	740	242
Warenkaufleute	9476	544	140	27	8932	945	228	62	166	65
Dienstleistungskaufleute	2531	76	13	-	2455	245	20	4	16	1
Verkehrsberufe	8792	7907	2313	36	885	2	727	707	20	1
Organ., Verwalt., Büroberufe	17532	207	56	5	17325	1124	210	5	205	33
Ordnungs-, Sicherheitsberufe	1157	845	169	12	312	2	48	42	6	-
Schriftwerksch., Künstl. Ber.	431	42	23	8	389	36	11	1	10	-
Gesundheitsdienstberufe	6503	274	38	25	6229	911	209	12	197	72
Sozial- und erziehungsberufe	3680	319	27	1	3361	250	122	14	108	7
Allg. Dienstleistungsberufe	5192	4897	930	346	295	6	560	548	12	63
Sonstige Arbeitskräfte	424	392	183	82	32	13	51	48	3	47
Ohne Angabe	-	-	-	-	-	-	-	-	-	-
Insgesamt	112107	63199	29143	3978	48908	3738	8438	7572	866	699



